



Ofício SMVO/SE/ n.º 104/2019.

Lagoa da Canoa – AL, 26 de novembro de 2019.

Ilma. Senhora,

Joana Darque Bezerra Lima Rosendo

MD. Secretária Municipal de Educação

Nesta.

ASSUNTO: RELATÓRIO DE VISTORIA DE MEDIÇÃO

OBRA: CENTRO EDUCACIONAL MUNICIPAL PADRÉ JOSÉ JOSETH THEISEN

EMPRESA CONTRATADA: Construtora Novo Horizonte Eirelli - EPP

Nº MEDIÇÃO: 01

Após vistoriar in loco, comparando os serviços apresentados no último boletim de medição e relatório fotográfico, atesto que os itens medidos no boletim 01 apresentado está em conformidade com a execução física. Deste modo segue processo da oitava e última medição com nota fiscal atestada e devidas certidões.

ciente, encaminho ao gabinete da prefeita para autorização do pagamento da medição.
data: 26/11/19

Joana Darque B. Lima Rosendo
Secretaria Municipal de Educação
Portaria 0016

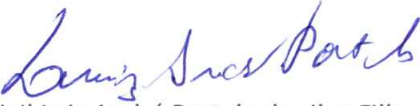
Eng. Civil Luiz André Portela da Silva Filho
Crea: 0211857840
Fiscal de Obra / Gestor de Contrato

Conforme o despacho do fiscal de obra do município, autorizo o pagamento da referida medição.

AUTORIZO PAGAMENTO

DATA: 26/11/19

TAINÁ VEIGA
PREFEITA



Construtora Novo Horizonte
Eireli EPP

Rua Nossa Senhora
do o 682 salas 02 e
03 Bairro Brasília
Arapiraca Alagoas
CEP 57.313-310

82 3522 2615
construtora.n.h@hot
18.286.438/0001-
43

Folhas

SOLICITAÇÃO

Venho pela presente solicitar a Secretaria Municipal competente do Município de Lagoa da Canoa/AL o pagamento da 1ª (primeira) MEDIÇÃO DAS OBRAS E SERVIÇOS CONSTRUÇÃO DE UM CENTRO EDUCACIONAL MUNICIPAL PADRE JOSÉ JOSETH THEISEN, NO MUNICÍPIO DE LAGOA DA CANOA/AL, CONFORME CONTRATO Nº 01 – TP 007/2019.

Na certeza do pleno atendimento, exponho a minha gratidão.

Atenciosamente,

Luiz André Furtela da S. Filho
Engenheiro Civil
CREA AL 02118578-40

Arapiraca/AL, 22 de novembro de 2019

CONSTRUTORA NOVO HORIZONTE EIRELI EPP
Joel Pereira Silva
CPF: 786.941.244-91
Sócio-administrador

Construtora Novo Horizonte Eireli EPP

Rua Nossa Senhora do Carmo, 02 e 03 - Bairro Brasília - Aspirança Alagoas - CEP 57.313-310

82.3522.2615 construtora.n.h@hot.com.br

18.286.438/0001-43

Bancos Alagoas SINAPI - 02/2019 - ORSE - 01/2019 - Sempis

B.D.I. 28,86%

Encargos Sociais Desonerado: 85,19% Mensalista: 47,54%

| Item | Código Banco | Descrição | Und | Quant. | Valor Unit | Valor Unit com BDI | Total | Peso (%) | Acumulado Anterior | Acumulado Atual | Saldo de Contrato | Medido no Período | Medido no Período | Acumulado Anterior | Acumulado Atual | Saldo do Contrato |
|--|------------------|---|-----|---------|------------|--------------------|-----------|----------|--------------------|-----------------|-------------------|-------------------|-------------------|--------------------|-----------------|-------------------|
| Planilha Orçamentária Síntese | | | | | | | | | | | | | | | | |
| ADMINISTRAÇÃO DE OBRA | | | | | | | | | | | | | | | | |
| 1 | | | | | | | 43.892,00 | 6,44% | | | | | | | | |
| 1.1 | 80777 SINAPI | ENGENHEIRO CIVIL DE OBRA JUNIOR COM ENCARGOS | H | 240 | 72,54 | 83,34 | 22.401,60 | 3,31% | | | | | | | | |
| 1.2 | 00004083 SINAPI | ENCARREGADO GERAL DE OBRAS | H | 1080 | 15,25 | 19,63 | 21.200,40 | 3,13% | | | | | | | | |
| SERVIÇOS PRELIMINARES | | | | | | | | | | | | | | | | |
| 2.1 | 41586 SINAPI | ENTRADA PROVISÓRIA DE ENERGIA ELÉTRICA AÉREA TRIFÁSICA 40A EM PONTE MARÍTIMA | UN | 1 | 1.260,06 | 1.621,44 | 1.621,44 | 0,24% | | | | | | | | |
| 2.2 | 6096 ORSE | Ligação Fictícia de Água em Mureta de Concreto, Provisória ou Definitiva, com Pontecimento de Material Inclusive Inúrdia e Hidrômetro - Rede DN 50mm | UN | 1 | 383,59 | 483,60 | 483,60 | 0,07% | | | | | | | | |
| 2.3 | 97622 SINAPI | DEMOLIÇÃO DE ALVENARIA DE BLOCO FURADO, DE FORMA MANUAL SEM REFORÇO | m² | 36,54 | 32,85 | 42,28 | 1.544,91 | 0,23% | | | | | | | | |
| 2.4 | 72867 SINAPI | CARGA MANUAL DE ENTULHO EM CAMINHÃO BASCULANTE 8 M3 | m³ | 36,54 | 15,89 | 20,44 | 746,88 | 0,11% | | | | | | | | |
| INFRAESTRUTURA | | | | | | | | | | | | | | | | |
| 3.1 | 93366 SINAPI | ESCAVAÇÃO MANUAL DE VALA COM PROFUNDIDADE MENOR OU IGUAL A 1,00M | m³ | 70,37 | 49,88 | 64,18 | 4.516,34 | 0,67% | | | | | | | | |
| 3.2 | 96906 SINAPI | REATERRO MANUAL APILADO COM SOQUETE AF_10/2017 | m³ | 21,11 | 30,24 | 38,91 | 821,30 | 0,12% | | | | | | | | |
| 3.3 | 96241 SINAPI | LASTRO DE CONCRETO MAGRO APLICADO EM PISOS OU RADIEIS F-SP-ASSIURA DE 5,7CM AF_10/2016 | m² | 7,04 | 18,96 | 24,39 | 171,70 | 0,05% | | | | | | | | |
| 3.4 | 94664 SINAPI | CONCRETO FCK = 20MPa, TRAÇÃO 1:2:3 (CIMENTO/ÁREA MÉDIA BRITA 1) - PREPARO MECÂNICO COM BETONEIRA 400 L AF_07/2016 | m³ | 42,22 | 288,01 | 383,47 | 16.190,10 | 2,39% | | | | | | | | |
| 3.5 | 63516 SINAPI | ALVENARIA EMBASMAMENTO E=20CM BLOCO CONCRETO | m³ | 26,16 | 249,58 | 321,15 | 9.040,37 | 1,34% | | | | | | | | |
| 3.6 | 90204 SINAPI | CINTA DE AMARRAÇÃO DE ALVENARIA MOLDADA IN LOCO EM CONCRETO AF_10/2016 | M | 351,00 | 33,14 | 42,64 | 15.002,03 | 2,22% | | | | | | | | |
| 3.7 | 74105/001 SINAPI | IMPERMEABILIZAÇÃO DE ESTRUTURAS ENTERRADAS, COM TINTA ASFÁLTICA, DUAS DEMANOS | m² | 246,26 | 7,80 | 10,03 | 2.470,16 | 0,37% | | | | | | | | |
| ALVENARIA | | | | | | | | | | | | | | | | |
| 4.1 | 87508 SINAPI | ALVENARIA DE VEDAÇÃO DE BLOCOS CERÂMICOS FURADOS NA HORIZONTAL DE 9X14X19CM (ESPESSURA 9CM) DE PAREDES COM ÁREA LÍQUIDA MAIOR OU IGUAL A 6M² SEM VÃOS E ARGAMASSA DE ASSENTAMENTO COM PREPARO MANUAL AF_06/2014 | m² | 721,97 | 50,68 | 65,21 | 47.079,66 | 6,96% | | | | | | | | |
| COBERTURA | | | | | | | | | | | | | | | | |
| 5.1 | 279 ORSE | Revestimento em coberturas com telhas tipo canalado 49, com reposição de 20% do material | m² | 1070,66 | 22,75 | 29,27 | 31.337,83 | 4,63% | | | | | | | | |
| 5.2 | 94228 SINAPI | CALHA EM CHAPA DE AÇO GALVANIZADO NÚMERO 24 | M | 73,94 | 63,76 | 89,17 | 5.114,42 | 0,75% | | | | | | | | |
| 5.3 | 304 ORSE | DESENVOLVIMENTO DE 50 CM INCLUSO TRANSPORTE VERTICAL AF_06/2014 | m | 66,64 | 22,72 | 29,23 | 1.656,66 | 0,24% | | | | | | | | |
| REVESTIMENTOS INTERNOS E EXTERNOS | | | | | | | | | | | | | | | | |
| 6.1 | 87593 SINAPI | CHAPISCO APLICADO EM ALVENARIA (SEM PRESENCIA DE VÃOS) E ESTRUTURAS DE CONCRETO DE FACHADA, COM CÓLHER DE PEDREIRO ARGAMASSA TRAÇÃO 1:3 COM PREPARO MANUAL AF_06/2014 | m² | 1443,93 | 4,37 | 5,62 | 8.114,88 | 1,20% | | | | | | | | |
| 6.2 | 89173 SINAPI | (COMPOSIÇÃO REPRESENTATIVA) DO SERVIÇO DE EMBOÇO/MASSA ÚNICA APLICADO MANUALMENTE, TRAÇÃO 1:2:8 EM BETONEIRA DE 400L PAREDES INTERIAS, COM EXECUÇÃO DE TALISCAS, EDIFICAÇÃO HABITACIONAL UNIFAMILIAR (CASAS) E EDIFICAÇÃO PÚBLICA PADRÃO AF_06/2014 | m² | 1443,93 | 25,88 | 33,04 | 47.707,44 | 7,05% | | | | | | | | |
| 6.3 | 87273 SINAPI | REVESTIMENTO CERÂMICO PARA PAREDES INTERIAS COM PLACAS TIPO ENLAÇADA EXTRA DE DIMENSÕES 33X45 CM, LUSTRO EM AMBIENTES DE ÁREA MAIOR QUE 5 M² NA ALTURA INTEIRADAS PAREDES AF_06/2014 | m² | 474,36 | 37,93 | 48,80 | 23.148,28 | 3,42% | | | | | | | | |

LEVI LOPES DE ALMEIDA NETO
RG: 1978777-8/SP-AL
CREA 0207052026
RESPONSÁVEL TÉCNICO

CONSTRUTORA NOVO HORIZONTE EIRELI EPP
Joel Pereira Silva
CPF: 786.941.244-91
Socio-administrador

Luiz André Bertela da S. Filho
Engenheiro Civil
CREA AL 02118578-40

| 13.8 | 98084 SINAPI | UN | 1 | 4.482,65 | 5.729,54 | 5.729,54 | 0,85 % | | | | | | | | | | |
|----------------------------|--|----|--------|----------|----------|-----------|--------|--|--|--|--|--|-----------------|----------------|----------------|----------------|--|
| | TANQUE SÉPTICO RETANGULAR EM ALVENARIA COM BLOCOS DE CONCRETO. DIMENSÕES INTERNAS: 1,4 X 3,2 X 1,8 M. VOLUME ÚTIL: 6272 L (PARA 32 CONTRIBUINTES). AF_05/2018 | | | | | | | | | | | | | | | | |
| 14 | PAVIMENTAÇÃO | | | | | | | | | | | | | | | | |
| 14.1 | 94986 SINAPI | m² | 198,5 | 74,05 | 96,28 | 27.174,13 | 4,02 % | | | | | | | | | | |
| | EXECUÇÃO DE PASSEIO (CALÇADA) OU PISO DE CONCRETO COM CONCRETO MOLDADO IN LOCO. FEITO EM OBRA. ACABAMENTO CONVENCIONAL. ESPESURA 10 CM. ARMADO. AF_07/2016 | | | | | | | | | | | | | | | | |
| 14.2 | 94275 SINAPI | M | 149,36 | 27,39 | 35,24 | 5.283,44 | 0,78 % | | | | | | | | | | |
| | ASSENTAMENTO DE GUIA (MEIO-FIO) EM TRECHO RETO. CONFECCIONADA EM CONCRETO PRÉ-FABRICADO. DIMENSÕES 100X15X13X20 CM (COMPRIMENTO X BASE INFERIOR X BASE SUPERIOR X ALTURA). PARA URBANIZAÇÃO INTERNA DE EMPREENDIMENTOS. AF_06/2016_P | | | | | | | | | | | | | | | | |
| 14.3 | 92404 SINAPI | m² | 51,2 | 49,84 | 64,13 | 3.283,45 | 0,49 % | | | | | | | | | | |
| | EXECUÇÃO DE PATIESTACIONAMENTO EM PISO INTERTRAVADO, COM BLOCO 16 FACES DE 22 X 11 CM. ESPESURA 8 CM. AF_12/2015 | | | | | | | | | | | | | | | | |
| Medido no Período | | | | | | | | | | | | | R\$ 37.889.914 | R\$ 37.889.914 | R\$ 37.889.914 | R\$ 638.682,61 | |
| Custo total com BDI | | | | | | | | | | | | | R\$ 676.682,317 | | | | |

 Luiz Andre Pereira da S Filho
 Engenheiro Civil
 CREA nº 12119578-40



 LEVILOPES DE AZEITEIRA NETO
 RG: 19783747-9 P. AL
 CREA 020742026
 RESPONSÁVEL TÉCNICO

 CONSTRUTORA NOVO HORIZONTE EIRELI EPP
 Joel Pereira Silva
 CPF: 786.941.244-91
 Socio-administrador



Construtora Novo Horizonte
Eireli EPP

Rua Nossa Senhora
do e 682 salas 02 e
03 Bairro Brasília
Arapiraca Alagoas
CEP 57.313-310

82 3522 2615
construtora.n.h@hotmail.com
18.286.438/0001-43

RELATÓRIO FOTOGRÁFICO

- Revisão de Coberta



Luiz André Portela da S. Filho
Engenheiro Civil
CREA AL 02118578 40

Levi Lopes de Oliveira Neto
RG: 1978377 SSP/AL
CREA 0207052026
RESPONSÁVEL TÉCNICO



- Demolição

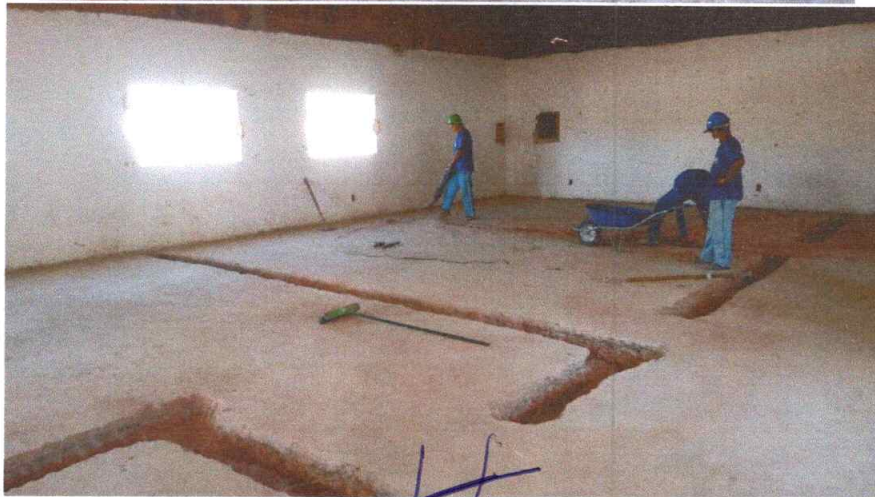

Levi Lopes de Oliveira Neto
RG: 1978377 SSP/AL
CREA 0207052026
RESPONSÁVEL TÉCNICO

Luiz André Portela da S. Filho
Engenheiro Civil
CREA AL 02118578 40

DIÁRIO DE OBRAS



Construtora Novo Horizonte
Eireli EPP



Prefeitura Municipal de
Lagoa da Canoa
Construindo com o povo!

DATA:

20/11/2019

NUMERO DO DIÁRIO

2

PRAZO CONTRATUAL (DIAS)

93

DIAS TRABALHADOS

2

SALDO DO PRAZO

91

construção do centro educacional municipal Padre José Joseth Theisen

MÃO DE OBRA

INDIRETO

DIRETO

| DESCRIÇÃO | QUANT. | DESCRIÇÃO | QUANT. | DESCRIÇÃO | QUANT. |
|------------------|--------|---------------------|--------|-----------|--------|
| Engenheiro Civil | 1 | Ajudante | 3 | | |
| Encarregado | 1 | Pedreiro | 4 | | |
| | | Carpinteiro | | | |
| | | Operador de Maquina | | | |

SUBEMPREENHEIROS - Mão de Obra

SUBEMPREENHEIROS - Equipamentos

EMPRESA

QUANT

EMPRESA

QUANT

Vigilância

1

TOTAL GERAL MÃO DE OBRA

10

TOTAL GERAL EQUIPAMENTOS

0

CONDIÇÕES METEOROLOGICAS

SOL

NUBLADO

CHUVA

| | | | | | |
|-------|---|-------|--|-------|--|
| Manhã | x | Manhã | | Manhã | |
| Tarde | x | Tarde | | Tarde | |
| Noite | | Noite | | Noite | |

Observação:

DESCRIÇÃO DOS SERVIÇOS

Demolição de Alvenaria

Revisão de Coberta

COMENTÁRIOS

Assinatura Contratada

Assinatura Fiscalização/Supervisão

Luiz Andre Portela da S. Filho
Engenheiro Civil
LREA AL 02118578 40

DIÁRIO DE OBRAS



Construtora Novo Horizonte
Eireli EPP



Prefeitura Municipal de
Lagoa da Canoa
Construindo com o povo!

DATA:

19/11/2019

NUMERO DO DIÁRIO

1

PRAZO CONTRATUAL (DIAS)

93

DIAS TRABALHADOS

1

SALDO DO PRAZO

92

construção do centro educacional municipal Padre José Joseth Theisen

MÃO DE OBRA

INDIRETO

DIRETO

| DESCRIÇÃO | QUANT. | DESCRIÇÃO | QUANT. | DESCRIÇÃO | QUANT. |
|------------------|--------|---------------------|--------|-----------|--------|
| Engenheiro Civil | 1 | Ajudante | 3 | | |
| Encarregado | 1 | Pedreiro | 4 | | |
| | | Carpinteiro | | | |
| | | Operador de Maquina | | | |

SUBEMPREENHEIROS - Mão de Obra

SUBEMPREENHEIROS - Equipamentos

EMPRESA

QUANT

EMPRESA

QUANT

Vigilância

1

TOTAL GERAL MÃO DE OBRA

10

TOTAL GERAL EQUIPAMENTOS

0

CONDIÇÕES METEOROLÓGICAS

SOL

NUBLADO

CHUVA

| Manhã | | Manhã | | Manhã | |
|-------|---|-------|--|-------|--|
| | x | | | | |
| Tarde | | Tarde | | Tarde | |
| | x | | | | |
| Noite | | Noite | | Noite | |

Observação:

DESCRIÇÃO DOS SERVIÇOS

Demolição de Alvenaria

Revisão de Coberta

COMENTÁRIOS

Assinatura Contratada

Assinatura Fiscalização/Supervisão

Luiz André Portela da S. Filho
Engenheiro Civil
CREA AL 02/18578-40

DIÁRIO DE OBRAS



**Construtora Novo Horizonte
Eireli EPP**



**Prefeitura Municipal de
Lagoa da Canoa**
Construindo com o povo!

DATA:

22/11/2019

NUMERO DO DIÁRIO

4

PRAZO CONTRATUAL (DIAS)

93

DIAS TRABALHADOS

4

SALDO DO PRAZO

89

construção do centro educacional municipal Padre José Joseth Theisen

MÃO DE OBRA

INDIRETO

DIRETO

| DESCRIÇÃO | QUANT. | DESCRIÇÃO | QUANT. | DESCRIÇÃO | QUANT. |
|------------------|--------|---------------------|--------|-----------|--------|
| Engenheiro Civil | 1 | Ajudante | 3 | | |
| Encarregado | 1 | Pedreiro | 4 | | |
| | | Carpinteiro | | | |
| | | Operador de Maquina | | | |

SUBEMPREENHEIROS - Mão de Obra

SUBEMPREENHEIROS - Equipamentos

EMPRESA

QUANT

EMPRESA

QUANT

Vigilância

1

TOTAL GERAL MÃO DE OBRA

10

TOTAL GERAL EQUIPAMENTOS

0

CONDIÇÕES METEOROLOGICAS

SOL

NUBLADO

CHUVA

| Manhã | x | Manhã | Manhã | Manhã | Manhã | Manhã | Manhã |
|-------|---|-------|-------|-------|-------|-------|-------|
| Tarde | x | Tarde | | Tarde | | Tarde | |
| Noite | | Noite | | Noite | | Noite | |

Observação:

DESCRIÇÃO DOS SERVIÇOS

Demolição de Alvenaria
Revisão de Coberta

COMENTÁRIOS

Assinatura Contratada

Assinatura Fiscalização/Supervisão

Luiz André Portela da S. Filho
Engenheiro Civil
CREA AL 02118578 40



TRIBUNAL DE JUSTIÇA DO ESTADO DE ALAGOAS

CERTIDÃO ESTADUAL
**FALÊNCIA, INSOLVÊNCIA, RECUPERAÇÃO JUDICIAL E
CONCORDATA**

CERTIDÃO Nº: 002648633

FOLHA: 1/1

A autenticidade desta certidão poderá ser confirmada pela internet no site do Tribunal de Justiça.

Certifico que, pesquisando os registros de distribuição de feitos do Estado de Alagoas, no período de 10 anos, verifiquei NÃO CONSTAR distribuições em nome de:

CONSTRUTORA NOVO HORIZONTE EIRELI EPP, residente na RUA NOSSA SENHORA DO Ó, BRASÍLIA, CEP: 57313-310, , vinculado ao CNPJ: 18.286.438/0001-43 *****

Certifico ainda que a pesquisa acima refere-se a AÇÕES DE FALÊNCIA, INSOLVÊNCIA, RECUPERAÇÃO JUDICIAL E CONCORDATA em andamento nas unidades judiciárias do Poder Judiciário do Estado de Alagoas, com as ressalvas abaixo:

Observações:

- 1 - A presente certidão foi emitida de acordo com a Resolução nº. 121/2010 do CNJ;
- 2 - A presente certidão não abrange eventuais ações de FALÊNCIA em que a pessoa a respeito da qual é expedida figure no pólo ativo;
- 3 - Não existe conexão com qualquer outra base de dados de instituição pública ou com a Receita Federal que verifique a identidade do NOME/RAZÃO SOCIAL com o CPF/CNPJ;
- 4 - Esta certidão não contempla os processos em tramitação no 2º grau de jurisdição do Tribunal de Justiça do Estado de Alagoas, que deverão ser objeto de certidões específicas;
- 5 - A exatidão dos dados pessoais fornecidos para pesquisa é de inteira responsabilidade da parte interessada.
- 6 - A autenticidade desta certidão poderá ser confirmada pela internet no site do Tribunal de Justiça do Estado de Alagoas (www.tjal.jus.br).

Esta certidão foi emitida pela internet e sua validade é de 30 dias.

Maceió, terça-feira, 5 de novembro de 2019 às 15h21min.

PEDIDO Nº:

002648633



[Voltar](#)[Imprimir](#)

Folhas



Certificado de Regularidade do FGTS - CRF

Inscrição: 18.286.438/0001-43

Razão Social: CONSTRUTORA NOVO HORIZONTE EIRELI

Endereço: R NOSSA SENHORA DO O 682 SL 02 E 03 / BRASILIA / ARAPIRACA / AL /
57313-310

A Caixa Econômica Federal, no uso da atribuição que lhe confere o Art. 7, da Lei 8.036, de 11 de maio de 1990, certifica que, nesta data, a empresa acima identificada encontra-se em situação regular perante o Fundo de Garantia do Tempo de Serviço - FGTS.

O presente Certificado não servirá de prova contra cobrança de quaisquer débitos referentes a contribuições e/ou encargos devidos, decorrentes das obrigações com o FGTS.

Validade: 04/11/2019 a 03/12/2019

Certificação Número: 2019110401030830090579

Informação obtida em 11/11/2019 11:36:57

A utilização deste Certificado para os fins previstos em Lei esta condicionada a verificação de autenticidade no site da Caixa:
www.caixa.gov.br



PODER JUDICIÁRIO
JUSTIÇA DO TRABALHO

Folhas

CERTIDÃO NEGATIVA DE DÉBITOS TRABALHISTAS

Nome: CONSTRUTORA NOVO HORIZONTE EIRELI

(MATRIZ E FILIAIS) CNPJ: 18.286.438/0001-43

Certidão n°: 188057414/2019

Expedição: 31/10/2019, às 08:24:37

Validade: 27/04/2020 - 180 (cento e oitenta) dias, contados da data de sua expedição.

Certifica-se que **CONSTRUTORA NOVO HORIZONTE EIRELI (MATRIZ E FILIAIS)**, inscrito(a) no CNPJ sob o n° **18.286.438/0001-43**, **NÃO CONSTA** do Banco Nacional de Devedores Trabalhistas.

Certidão emitida com base no art. 642-A da Consolidação das Leis do Trabalho, acrescentado pela Lei n° 12.440, de 7 de julho de 2011, e na Resolução Administrativa n° 1470/2011 do Tribunal Superior do Trabalho, de 24 de agosto de 2011.

Os dados constantes desta Certidão são de responsabilidade dos Tribunais do Trabalho e estão atualizados até 2 (dois) dias anteriores à data da sua expedição.

No caso de pessoa jurídica, a Certidão atesta a empresa em relação a todos os seus estabelecimentos, agências ou filiais.

A aceitação desta certidão condiciona-se à verificação de sua autenticidade no portal do Tribunal Superior do Trabalho na Internet (<http://www.tst.jus.br>).

Certidão emitida gratuitamente.

INFORMAÇÃO IMPORTANTE

Do Banco Nacional de Devedores Trabalhistas constam os dados necessários à identificação das pessoas naturais e jurídicas inadimplentes perante a Justiça do Trabalho quanto às obrigações estabelecidas em sentença condenatória transitada em julgado ou em acordos judiciais trabalhistas, inclusive no concernente aos recolhimentos previdenciários, a honorários, a custas, a emolumentos ou a recolhimentos determinados em lei; ou decorrentes de execução de acordos firmados perante o Ministério Público do Trabalho ou Comissão de Conciliação Prévia.



Estado de Alagoas
Secretaria de Estado da Fazenda
Superintendência da Receita Estadual

Folhas

CERTIDÃO NEGATIVA DE DÉBITOS DE TRIBUTOS ESTADUAIS

Certidão fornecida para o CNPJ: 18.286.438/0001-43

Nome/Contribuinte: CONSTRUTORA NOVO HORIZONTE EIRELI

Ressalvado o direito da Fazenda Pública Estadual cobrar débitos ainda não registrados ou que venham a ser apurados, certificamos que, verificando os registros da Secretaria de Estado da Fazenda, constatamos não existir, até a presente data, pendências em nome do contribuinte acima identificado.

Obs.: Esta Certidão engloba todos os estabelecimentos do contribuinte e refere-se a débitos de natureza tributária e descumprimento de obrigações acessórias.

Certidão emitida gratuitamente com base na Instrução Normativa SEF nº. 27 de 15 de maio de 2017.

Certidão emitida nos termos do art. 78 da Lei nº 6.771/06 e do art. 255 do Decreto nº 25.370/13.

Válida até 22/11/2019

Emitida às 10:20:47 do dia 23/09/2019

Código de controle da certidão: EFFA-5A74-A4C0-4C6D

A autenticidade desta certidão deverá ser confirmada na página da Secretaria Executiva da Receita Estadual na internet, no endereço: www.sefaz.al.gov.br.



ESTADO DE ALAGOAS
PREFEITURA MUNICIPAL DE ARAPIRACA

Folhas

FAZENDA MUNICIPAL

CERTIDÃO NEGATIVA DE DEBITOS N.º 131699 / 2019

Identificação do Contribuinte

Contribuinte: CONSTRUTORA NOVO HORIZONTE EIRELI**CNPJ/CPF:** 18.286.438/0001-43

Tipo do Contribuinte

Contribuinte Econômico **Situação Cadastral:** Ativo**Inscrição:** 143890**Identificação:** 7344**Endereço:** RUA - NOSSA SENHORA DO Ó, Nº: 682, SALA 02 E 03
57.313-310,**Bairro:** BRASILIA**Cidade:** ARAPIRACA**Complemento do Loteamento:**

Certificamos, com fundamento nas informações constantes em nosso Sistema de Cadastro e Controle de Arrecadação, e ressalvado o direito da Fazenda Municipal de inscrever e cobrar as dívidas que venham a ser apuradas, conforme art. 332 do CTM, com referência ao presente instrumento, que em relação ao contribuinte/imóvel acima identificado **INEXISTE DÉBITO** impeditivo a expedição desta certidão.

De Autenticidade: A81.BF9.679.7CD

A autenticidade desta certidão DEVE ser confirmada na pagina da Secretaria de fazenda, no endereço:
<https://arapiraca.abaco.com.br/eagata/portal/>

Certidão emitida as 16:31:27 hs, do dia 12/11/2019 **Validade:**11/01/2020**Observação:** @ObsCert

|  REPÚBLICA FEDERATIVA DO BRASIL CADASTRO NACIONAL DA PESSOA JURÍDICA | | |
|--|---|--|
| NÚMERO DE INSCRIÇÃO 18.286.438/0001-43 MATRIZ | COMPROVANTE DE INSCRIÇÃO E DE SITUAÇÃO CADASTRAL | DATA DE ABERTURA 11/06/2013 |
| NOME EMPRESARIAL CONSTRUTORA NOVO HORIZONTE EIRELI | | |
| TÍTULO DO ESTABELECIMENTO (NOME DE FANTASIA) CONSTRUTORA NOVO HORIZONTE | PORTE EPP | |
| CÓDIGO E DESCRIÇÃO DA ATIVIDADE ECONÔMICA PRINCIPAL 41.20-4-00 - Construção de edifícios | | |
| CÓDIGO E DESCRIÇÃO DAS ATIVIDADES ECONÔMICAS SECUNDÁRIAS 01.61-0-99 - Atividades de apoio à agricultura não especificadas anteriormente 38.11-4-00 - Coleta de resíduos não-perigosos 42.11-1-01 - Construção de rodovias e ferrovias 42.12-0-00 - Construção de obras de arte especiais 42.13-8-00 - Obras de urbanização - ruas, praças e calçadas 42.21-9-01 - Construção de barragens e represas para geração de energia elétrica 42.22-7-01 - Construção de redes de abastecimento de água, coleta de esgoto e construções correlatas, exceto obras de irrigação 42.22-7-02 - Obras de irrigação 42.92-8-01 - Montagem de estruturas metálicas 43.11-8-01 - Demolição de edifícios e outras estruturas 43.13-4-00 - Obras de terraplenagem 43.21-5-00 - Instalação e manutenção elétrica 43.22-3-01 - Instalações hidráulicas, sanitárias e de gás 43.22-3-02 - Instalação e manutenção de sistemas centrais de ar condicionado, de ventilação e refrigeração 43.22-3-03 - Instalações de sistema de prevenção contra incêndio 43.29-1-99 - Outras obras de instalações em construções não especificadas anteriormente 43.30-4-02 - Instalação de portas, janelas, tetos, divisórias e armários embutidos de qualquer material 43.30-4-03 - Obras de acabamento em gesso e estuque 43.30-4-04 - Serviços de pintura de edifícios em geral 43.30-4-05 - Aplicação de revestimentos e de resinas em interiores e exteriores | | |
| CÓDIGO E DESCRIÇÃO DA NATUREZA JURÍDICA 230-5 - Empresa Individual de Responsabilidade Limitada (de Natureza Empresári | | |
| LOGRADOURO R NOSSA SENHORA DO O | NÚMERO 682 | COMPLEMENTO SALA 02 E 03 |
| CEP 57.313-310 | BAIRRO/DISTRITO BRASILIA | MUNICÍPIO ARAPIRACA |
| UF AL | ENDEREÇO ELETRÔNICO OASISCONSULTORIA@HOTMAIL.COM.BR | |
| TELEFONE (82) 9968-3635 / (82) 8764-1757 | | ENTE FEDERATIVO RESPONSÁVEL (EFR) ***** |
| SITUAÇÃO CADASTRAL ATIVA | DATA DA SITUAÇÃO CADASTRAL 11/06/2013 | |
| MOTIVO DE SITUAÇÃO CADASTRAL | | |
| SITUAÇÃO ESPECIAL ***** | DATA DA SITUAÇÃO ESPECIAL ***** | |

Aprovado pela Instrução Normativa RFB nº 1.863, de 27 de dezembro de 2018.

Emitido no dia 31/10/2019 às 08:28:55 (data e hora de Brasília).

Página: 1/2

|  REPÚBLICA FEDERATIVA DO BRASIL CADASTRO NACIONAL DA PESSOA JURÍDICA | | |
|--|---|---------------------------------------|
| NÚMERO DE INSCRIÇÃO 18.286.438/0001-43 MATRIZ | COMPROVANTE DE INSCRIÇÃO E DE SITUAÇÃO CADASTRAL | DATA DE ABERTURA 11/06/2013 |
| NOME EMPRESARIAL CONSTRUTORA NOVO HORIZONTE EIRELI | | |
| CÓDIGO E DESCRIÇÃO DAS ATIVIDADES ECONÔMICAS SECUNDÁRIAS 43.30-4-99 - Outras obras de acabamento da construção 43.91-6-00 - Obras de fundações 43.99-1-01 - Administração de obras 43.99-1-02 - Montagem e desmontagem de andaimes e outras estruturas temporárias 43.99-1-03 - Obras de alvenaria 43.99-1-05 - Perfuração e construção de poços de água 43.99-1-99 - Serviços especializados para construção não especificados anteriormente 49.23-0-02 - Serviço de transporte de passageiros - locação de automóveis com motorista 49.24-8-00 - Transporte escolar 49.29-9-01 - Transporte rodoviário coletivo de passageiros, sob regime de fretamento, municipal 49.29-9-02 - Transporte rodoviário coletivo de passageiros, sob regime de fretamento, intermunicipal, interestadual e internacional 77.11-0-00 - Locação de automóveis sem condutor 77.19-5-99 - Locação de outros meios de transporte não especificados anteriormente, sem condutor 77.32-2-01 - Aluguel de máquinas e equipamentos para construção sem operador, exceto andaimes | | |
| CÓDIGO E DESCRIÇÃO DA NATUREZA JURÍDICA 230-5 - Empresa Individual de Responsabilidade Limitada (de Natureza Empresári | | |
| LOGRADOURO R NOSSA SENHORA DO O | NÚMERO 682 | COMPLEMENTO SALA 02 E 03 |
| CEP 57.313-310 | BAIRRO/DISTRITO BRASILIA | MUNICÍPIO ARAPIRACA |
| UF AL | ENDEREÇO ELETRÔNICO OASISCONSULTORIA@HOTMAIL.COM.BR | |
| TELEFONE (82) 9968-3635 / (82) 8764-1757 | | |
| ENTE FEDERATIVO RESPONSÁVEL (EFR) ***** | | |
| SITUAÇÃO CADASTRAL ATIVA | DATA DA SITUAÇÃO CADASTRAL 11/06/2013 | |
| MOTIVO DE SITUAÇÃO CADASTRAL | | |
| SITUAÇÃO ESPECIAL ***** | DATA DA SITUAÇÃO ESPECIAL ***** | |

Aprovado pela Instrução Normativa RFB nº 1.863, de 27 de dezembro de 2018.

Emitido no dia **31/10/2019** às **08:28:55** (data e hora de Brasília).

Página: **2/2**



Secretaria de Estado da Fazenda de Alagoas
Superintendência de Receita Estadual - SRE
Secretaria Adjunta da Receita Estadual
Diretoria de Cadastro

Maceió / AL
Quinta-feira, 31 de Outubro de 2019

Sistema de Emissão da Ficha Cadastral do Contribuinte - FIC On-Line

Comprovante de Inscrição e de Situação Cadastral

Contribuinte, Confira os dados de Identificação da Empresa e, se houver qualquer divergência, providencie junto à SEFAZ a sua atualização cadastral.
As informações contidas nesta ficha carecem de verificação junto a SEFAZ para comprovação da idoneidade dos dados contidos.

Folhas

| | | |
|---|---|--|
|  Secretaria Coordenadora de Planejamento, Gestão e Finanças - PGF Secretaria Executiva de Fazenda do Estado de Alagoas - SEFAZ Secretaria Adjunta da Receita Estadual - SARE Diretoria de Cadastro - DICAD | | |
| NÚMERO CACEAL 244.52538-2 CNPJ/CPF 18.286.438/0001-43 | COMPROVANTE DE INSCRIÇÃO E DE SITUAÇÃO CADASTRAL | INÍCIO DE ATIVIDADE 11/02/2016 OPTANTE PELO SIMPLES ? NÃO |
| RAZÃO SOCIAL CONSTRUTORA NOVO HORIZONTE EIRELI | | |
| NOME DE FANTASIA CONSTRUTORA NOVO HORIZONTE | | |
| CÓDIGO - DESCRIÇÃO DA ATIVIDADE ECONÔMICA 4120400 - Construção de edifícios (PRINCIPAL) 0161099 - Atividades de apoio à agricultura não especificadas anteriormente 4929901 - Transporte rodoviário coletivo de passageiros, sob regime de fretamento, municipal 4929902 - Transporte rodoviário coletivo de passageiros, sob regime de fretamento, intermunicipal, interestadual internacional 3811400 - Coleta de resíduos não-perigosos 4211101 - Construção de rodovias e ferrovias 4212000 - Construção de obras-de-arte especiais 4213800 - Obras de urbanização - ruas, praças e calçadas 4221901 - Construção de barragens e represas para geração de energia elétrica 4222701 - Construção de redes de abastecimento de água, coleta de esgoto e construções correlatas, exceto obras de irrigação 4222702 - Obras de irrigação 4292801 - Montagem de estruturas metálicas 4311801 - Demolição de edifícios e outras estruturas 4313400 - Obras de terraplenagem 4321500 - Instalação e manutenção elétrica 4322301 - Instalações hidráulicas, sanitárias e de gás 4322302 - Instalação e manutenção de sistemas centrais de ar condicionado, de ventilação e refrigeração 4322303 - Instalações de sistema de prevenção contra incêndio 4329199 - Outras obras de instalações em construções não especificadas anteriormente 4330402 - Instalação de portas, janelas, tetos, divisórias e armários embutidos de qualquer material 4330403 - Obras de acabamento em gesso e estuque 4330404 - Serviços de pintura de edifícios em geral 4330405 - Aplicação de revestimentos e de resinas em interiores e exteriores 4330499 - Outras obras de acabamento da construção 4391600 - Obras de fundações 4399101 - Administração de obras 4399102 - Montagem e desmontagem de andaimes e outras estruturas temporárias 4399103 - Obras de alvenaria 4399105 - Perfuração e construção de poços de água 4399199 - Serviços especializados para construção não especificados anteriormente 7719599 - Locação de outros meios de transporte não especificados anteriormente, sem condutor 7711000 - Locação de automóveis sem condutor 7732201 - Aluguel de máquinas e equipamentos para construção sem operador, exceto andaimes 4923002 - Serviço de transporte de passageiros - locação de automóveis com motorista 4924800 - Transporte escolar | | |
| CÓDIGO - DESCRIÇÃO DA NATUREZA JURÍDICA 134 - Empresa Individual de Responsabilidade Limitada (de Natureza Empresária) | | |
| LOGRADOURO R NOSSA SENHORA DO O | NÚMERO 682 | COMPLEMENTO SALA 02 E 03 |
| CEP 57313-310 | BAIRRO/DISTRITO BRASILIA | MUNICÍPIO ARAPIRACA |
| | | UF AL |
| SITUAÇÃO CADASTRAL BAIXADA | | DATA DA SITUAÇÃO CADASTRAL 31/10/2019 |
| ENDEREÇO ELETRÔNICO OASISCONSULTORIA@HOTMAIL.COM.BR | | |

Data de Emissão: **Quinta, 31 de Outubro de 2019, às 08:28:01** (data e hora de Brasília).

Para qualquer sugestão ligar para:



Informações: Call Center Sefaz - 0800 284 1060

2000 - 2019 @SUTI WEB - © Superintendência de Tecnologia da Informação - SEFAZ/AL



MINISTÉRIO DA FAZENDA
Secretaria da Receita Federal do Brasil
Procuradoria-Geral da Fazenda Nacional

Folhas

CERTIDÃO NEGATIVA DE DÉBITOS RELATIVOS AOS TRIBUTOS FEDERAIS E À DÍVIDA ATIVA DA UNIÃO

Nome: CONSTRUTORA NOVO HORIZONTE EIRELI
CNPJ: 18.286.438/0001-43

Ressalvado o direito de a Fazenda Nacional cobrar e inscrever quaisquer dívidas de responsabilidade do sujeito passivo acima identificado que vierem a ser apuradas, é certificado que não constam pendências em seu nome, relativas a créditos tributários administrados pela Secretaria da Receita Federal do Brasil (RFB) e a inscrições em Dívida Ativa da União (DAU) junto à Procuradoria-Geral da Fazenda Nacional (PGFN).

Esta certidão é válida para o estabelecimento matriz e suas filiais e, no caso de ente federativo, para todos os órgãos e fundos públicos da administração direta a ele vinculados. Refere-se à situação do sujeito passivo no âmbito da RFB e da PGFN e abrange inclusive as contribuições sociais previstas nas alíneas 'a' a 'd' do parágrafo único do art. 11 da Lei nº 8.212, de 24 de julho de 1991.

A aceitação desta certidão está condicionada à verificação de sua autenticidade na Internet, nos endereços <<http://rfb.gov.br>> ou <<http://www.pgfn.gov.br>>.

Certidão emitida gratuitamente com base na Portaria Conjunta RFB/PGFN nº 1.751, de 2/10/2014.

Emitida às 15:21:36 do dia 31/07/2019 <hora e data de Brasília>.

Válida até 27/01/2020.

Código de controle da certidão: **4E0A.386F.5C86.8E48**

Qualquer rasura ou emenda invalidará este documento.



FUNDO DE GARANTIA DO TEMPO DE SERVIÇO

GFIP - SEFIP 8.40

GRF - GUIA DE RECOLHIMENTO DO FGTS
GERADA EM 01/11/2019 - 11:29:13



| | | | | |
|---|--------------------------------|--|-----------------------------|------------------------------------|
| 01-RAZÃO SOCIAL/NOME CONSTRUTORA NOVO HORIZONTE EIRELI | | | | 02-DDD/TELEFONE (0082) 35212902 |
| 03-FPAS 507 | 04-SIMPLES 1 | 05-REMUNERAÇÃO 16.576,72 | 06-QTDE TRABALHADORES 12 | 07-ALÍQUOTA FGTS 8 |
| 08-COD RECOLHIMENTO 155 | 09-ID RECOLHIMENTO 018080-1 | 10-INSCRIÇÃO/TIPO(8) 18.286.438/0001-43 | 11-COMPETÊNCIA 10/2019 | 12-DATA DE VALIDADE 07/11/2019 |

| | | |
|--|---------------------|---------------------------------|
| 13-DEPÓSITO + CONTRIB SOCIAL 1.326,13 | 14-ENCARGOS 0,00 | 15-TOTAL A RECOLHER 1.326,13 |
|--|---------------------|---------------------------------|

VALOR FGTS A RECOLHER ATÉ O DIA 07/11/2019

858400000132 261301801910 107634200813 828643800019

AUTENTICAÇÃO MECÂNICA



FUNDO DE GARANTIA DO TEMPO DE SERVIÇO

GFIP - SEFIP 8.40

GRF - GUIA DE RECOLHIMENTO DO FGTS
GERADA EM 01/11/2019 - 11:29:13

| | | | | |
|---|--------------------------------|--|-----------------------------|------------------------------------|
| 01-RAZÃO SOCIAL/NOME CONSTRUTORA NOVO HORIZONTE EIRELI | | | | 02-DDD/TELEFONE (0082) 35212902 |
| 03-FPAS 507 | 04-SIMPLES 1 | 05-REMUNERAÇÃO 16.576,72 | 06-QTDE TRABALHADORES 12 | 07-ALÍQUOTA FGTS 8 |
| 08-COD RECOLHIMENTO 155 | 09-ID RECOLHIMENTO 018080-1 | 10-INSCRIÇÃO/TIPO(8) 18.286.438/0001-43 | 11-COMPETÊNCIA 10/2019 | 12-DATA DE VALIDADE 07/11/2019 |

| | | |
|--|---------------------|---------------------------------|
| 13-DEPÓSITO + CONTRIB SOCIAL 1.326,13 | 14-ENCARGOS 0,00 | 15-TOTAL A RECOLHER 1.326,13 |
|--|---------------------|---------------------------------|

VALOR FGTS A RECOLHER ATÉ O DIA 07/11/2019

858400000132 261301801910 107634200813 828643800019

AUTENTICAÇÃO MECÂNICA



← Comprovante de recolhimento de FGTS

Folhas

Operação realizada com sucesso conforme as informações fornecidas pelo cliente.

Código de barras: 858400000132 261301801910
107634200813 828643800019

Conta de débito: 0056 / 003 . 00005198-5

CNPJ/CEI empresa: 18.286.438/0001-43

Cód. convênio: 0180

Data de validade: 07/11/2019

Competência: 10/2019

Valor recolhido: 1.326,13

Data/hora da operação: 07/11/2019 16:36:25

Data débito: 07/11/2019

Código da operação: 00551023

Chave de Segurança: 7KR5EYY5PZMC5A7W

* Você poderá consultar futuramente essa e outras transações no item "Transações", opção "Consultas - Comprovantes".

NOVO FGTS

RETORNAR

| | | | |
|---|-----------------------|-----------------------------|----------|
|  MINISTÉRIO DA PREVIDÊNCIA E ASSISTÊNCIA SOCIAL - MPAS INSTITUTO NACIONAL DO SEGURO SOCIAL - INSS GUIA DA PREVIDENCIA SOCIAL - GPS | 3-CÓDIGO DE PAGAMENTO | 2100 | |
| | 4-COMPETÊNCIA | 10/2019 | |
| | 5-IDENTIFICADOR | 18.286.438/0001-43 | |
| 1-NOME OU RAZÃO SOCIAL / FONE / ENDEREÇO CONSTRUTORA NOVO HORIZONTE EIRELI RUA NOSSA SENHORA DO Ó, 682 SALA 02 E 03 - BRASÍLIA 57313310 ARAPIRACA - AL 8235212902 | 6-VALOR DO INSS | 5.535,57 | |
| | 7- | | |
| | 8- | | |
| 2-VENCIMENTO (Uso exclusivo do INSS) | 20/11/2019 | 9-VALOR DE OUTRAS ENTIDADES | 1.035,67 |
| ATENÇÃO: É vedada a utilização da GPS para recolhimento de receita de valor inferior ao estipulado em Resolução publicada pelo INSS. A receita que resultar valor inferior deverá ser adicionada à contribuição ou importância correspondente nos meses subsequentes, até que o total seja igual ou superior ao valor mínimo fixado. | 10-ATM/MULTA E JUROS | 0,00 | |
| | 11-TOTAL | 6.571,24 | |
| 12-AUTENTICAÇÃO BANCÁRIA | | | |

Corte aqui.

| | | | |
|---|-----------------------|-----------------------------|----------|
|  MINISTÉRIO DA PREVIDÊNCIA E ASSISTÊNCIA SOCIAL - MPAS INSTITUTO NACIONAL DO SEGURO SOCIAL - INSS GUIA DA PREVIDENCIA SOCIAL - GPS | 3-CÓDIGO DE PAGAMENTO | 2100 | |
| | 4-COMPETÊNCIA | 10/2019 | |
| | 5-IDENTIFICADOR | 18.286.438/0001-43 | |
| 1-NOME OU RAZÃO SOCIAL / FONE / ENDEREÇO CONSTRUTORA NOVO HORIZONTE EIRELI RUA NOSSA SENHORA DO Ó, 682 SALA 02 E 03 - BRASÍLIA 57313310 ARAPIRACA - AL 8235212902 | 6-VALOR DO INSS | 5.535,57 | |
| | 7- | | |
| | 8- | | |
| 2-VENCIMENTO (Uso exclusivo do INSS) | 20/11/2019 | 9-VALOR DE OUTRAS ENTIDADES | 1.035,67 |
| ATENÇÃO: É vedada a utilização da GPS para recolhimento de receita de valor inferior ao estipulado em Resolução publicada pelo INSS. A receita que resultar valor inferior deverá ser adicionada à contribuição ou importância correspondente nos meses subsequentes, até que o total seja igual ou superior ao valor mínimo fixado. | 10-ATM/MULTA E JUROS | 0,00 | |
| | 11-TOTAL | 6.571,24 | |
| 12-AUTENTICAÇÃO BANCÁRIA | | | |

**Comprovante de
← pagamento de Guia da
Previdência Social**

Folhas

**Operação realizada com sucesso conforme as
informações fornecidas pelo cliente.**

| | |
|---------------------------------------|-------------------------------------|
| Nome: | CONSTRUTORA NOVO HORIZONTE EIREL |
| Endereço: | RUA NOSSA SENHORA DO O 682 S 2 |
| DDD/Telefone: | 82-35222615 |
| Código de pagamento: | 2100 |
| Competência: | 10/2019 |
| Identificador: | 18286438000143 |
| Valor do INSS: | 5.535,57 |
| Valor outras entidades: | 1.035,67 |
| Atualização monetária/juros/multa: | 0,00 |
| Valor total: | 6.571,24 |
| Conta de débito: | 0056 / 003 / 00005198-5 |
| Data de débito: | 07/11/2019 |
| Data/hora da operação: | 07/11/2019 16:38:47 |
| Código da operação: | 00851665 |
| Chave de segurança: | JRAQN7LRV0LPGC40 |

* Você poderá consultar futuramente essa e outras transações
no menu de consultas.

DESEJA QUE AS PRÓXIMAS GUIAS SEJAM DEBITADAS EM
CONTA? Clique aqui

NOVO GPS

CADASTRAR TRANSAÇÃO

RETORNAR

MINISTÉRIO DO TRABALHO E EMPREGO - MTE
GFIP - SEFIP 8.40 (14/12/2017) TABELAS 38.0 (16/01/2019)

MINISTÉRIO DA FAZENDA - MF

DATA: 01/11/2019
HORA: 11:29:13
PÁG: 0001/0007

RELAÇÃO DOS TRABALHADORES CONSTANTES NO ARQUIVO SEFIP
MODALIDADE : "BRANCO"-RECOLHIMENTO AO FGTS E DECLARAÇÃO À PREVIDÊNCIA

858400000132 261301801910 107634200813 828643800019

| EMPRESA: CONSTRUTORA NOVO HORIZONTE EIRELI | INSCRIÇÃO: 18.286.438/0001-43 | CBO | | | | |
|---|-------------------------------|-----------------------|----|--|--------|-------|
| COMP: 10/2019 COD REC:155 COD GPS: 2100 | FAP: 1,00 RAT AJUSTADO: 3,00 | JAM | | | | |
| TOMADOR/OBRA: CONSTRUTORA NOVO HORIZONTE EIRELI | INSCRIÇÃO: 18.286.438/0001-43 | | | | | |
| Nome TRABALHADOR | DEPÓSITO | | | | | |
| REM SEM 13° SAL | RECEITA | | | | | |
| REM 13° SAL | CONTRIB SEG DEVIDA | ADMISSÃO | | | | |
| BASE CÁL 13° SAL | CONTRIB ENT: 0079 | CAT | | | | |
| BASE CÁL PREV SOCIAL | OUTRAS ENT: 0079 | OCOR | | | | |
| PIS/PASEP/CI | SIMPLES: 1 | DATA/COD MOVIMENTAÇÃO | | | | |
| 13° SAL | FEAS: 507 | RAT: 3,0 | | | | |
| | | | | | | |
| ADRIANO MARTINS DA SILVA | 190.21338.39-7 | 19/05/2019 | 01 | | | 07152 |
| 1.536,00 | 0,00 | 122,88 | | | 122,88 | 0,00 |
| ANTONIO RAIMUNDO DA SILVA AMORIM | 123.62212.74-4 | 19/05/2019 | 01 | | | 07102 |
| 1.536,00 | 0,00 | 122,88 | | | 122,88 | 0,00 |
| CLAUDEVAL DE BRITO PINHEIRO | 190.12733.16-5 | 02/05/2019 | 01 | | | 05173 |
| 1.634,91 | 0,00 | 130,79 | | | 130,79 | 0,00 |
| DANIEL DOS SANTOS DE MENDONÇA | 160.15519.10-0 | 19/05/2019 | 01 | | | 07170 |
| 1.087,00 | 0,00 | 86,96 | | | 86,96 | 0,00 |
| DARIO GOMES ALVES | 206.56706.33-8 | 02/05/2019 | 01 | | | 05173 |
| 1.613,81 | 0,00 | 129,10 | | | 129,10 | 0,00 |
| DJALMA SALUSTIANO DA SILVA | 129.02854.64-3 | 19/05/2019 | 01 | | | 07155 |
| 1.418,00 | 0,00 | 113,44 | | | 113,44 | 0,00 |
| DOMICIO SALUSTIANO DA SILVA | 106.37374.19-0 | 19/05/2019 | 01 | | | 07170 |
| 1.087,00 | 0,00 | 86,96 | | | 86,96 | 0,00 |
| EDVALDO FRANCISCO DOS SANTOS | 124.34943.06-5 | 30/05/2019 | 01 | | | 07152 |
| 1.536,00 | 0,00 | 122,88 | | | 122,88 | 0,00 |
| ELSON DE OLIVEIRA SILVA | 125.28047.82-9 | 19/05/2019 | 01 | | | 07170 |
| 1.087,00 | 0,00 | 86,96 | | | 86,96 | 0,00 |
| FELIPE DA SILVA ALCANTARA | 161.65531.62-9 | 19/05/2019 | 01 | | | 07170 |
| 1.087,00 | 0,00 | 86,96 | | | 86,96 | 0,00 |
| JOSE CICERO SALUSTIANO DA SILVA | 126.26939.05-8 | 19/05/2019 | 01 | | | 07155 |
| 1.418,00 | 0,00 | 113,44 | | | 113,44 | 0,00 |
| LENILSON DE ALBUQUERQUE OLIVEIRA | 123.77291.88-2 | 19/05/2019 | 01 | | | 07152 |
| 1.536,00 | 0,00 | 122,88 | | | 122,88 | 0,00 |

MINISTÉRIO DO TRABALHO E EMPREGO - MTE
 GFIP - SEFIP 8.40 (14/12/2017) TABELAS 38.0 (16/01/2019)

MINISTÉRIO DA FAZENDA - MF

DATA: 01/11/2019
 HORA: 11:29:13
 PÁG : 0002/0007

RELAÇÃO DOS TRABALHADORES COM GRRF CONSTANTES NO ARQUIVO SEFIP
 MODALIDADE : "BRANCO"-RECOLHIMENTO AO FGTS E DECLARAÇÃO À PREVIDÊNCIA

858400000132 261301801910 107634200813 828643800019

EMPRESA: CONSTRUTORA NOVO HORIZONTE EIRELI
 COMP: 10/2019 COD REC:155 COD GPS: 2100 INSCRIÇÃO: 18.286.438/0001-43
 TOMADOR/OBRA: CONSTRUTORA NOVO HORIZONTE EIRELI FEAS: 507 OUTRAS ENT: 0079 SIMPLES: 1 RAT: 3.0 FAP: 1.00 RAT AJUSTADO: 3.00
 NOME TRABALHADOR PIS/PASEP/CI ADMISSÃO CAT OCOR DATA/COD MOVIMENTAÇÃO CBO
 REM SEM 13° SAL REM 13° SAL BASE CÁL 13° SAL PREV SOC CONTRIB SEG DEVIDA DEPÓSITO JAM
 JORGE SABASTIAO DOS SANTOS 768,00 512,00 125.91131.17-3 30/06/2019 01 15/10/2019 I1 07152
 512,00 512,00 102,40 0,00 0,00

TOTALS DA EMPRESA/TOMADOR 512,00 1.428,53 1.326,13 0,00
 17.344,72

MINISTÉRIO DO TRABALHO E EMPREGO - MTE
GFIP - SEFIP 8.40 (14/12/2017) TABELAS 38.0 (16/01/2019)

MINISTÉRIO DA FAZENDA - MF

DATA: 01/11/2019
HORA: 11:29:13
PÁG : 0003/0007

RELACÃO DOS TRABALHADORES CONSTANTES NO ARQUIVO SEFIP
RESUMO DO FECHAMENTO - TOMADOR DE SERVIÇOS/OBRA

MODALIDADE : "BRANCO"-RECOLHIMENTO AO FGTS E DECLARAÇÃO À PREVIDÊNCIA

858400000132 261301801910 107634200813 828643800019

EMPRESA: CONSTRUTORA NOVO HORIZONTE EIRELI
COMP: 10/2019 COD REC: 155 COD GPS: 2100
TOMADOR/OBRA: CONSTRUTORA NOVO HORIZONTE EIRELI
LOGRADOURO: NOSSA SENHORA DO O 682
CIDADE: ARAPIRACA

Nº ARQUIVO: Cz3ugJcd2Mw0000-2
INSCRIÇÃO: 18.286.438/0001-43
FAP: 1.00 RAT AJUSTADO: 3.00
INSCRIÇÃO: 18.286.438/0001-43
CNAE PREPONDERANTE: 4120400
CNAE: 4120400

FEAS: 507 OUTRAS ENT: 0079 SIMPLES: 1 RAT: 3.0
Nº DE CONTROLE: GQRud02m09R0000-6
BAIRRO: BRASILIA
UF: AL CEP: 57313-310

| CAT | QUANT | REMUNERAÇÃO SEM 13° | REMUNERAÇÃO 13° | BASE CÁL PREV SOC | BASE CÁL 13° PREV SOC |
|---------|-------|---------------------|-----------------|-------------------|-----------------------|
| 01 | 13 | 16.576,72 | 0,00 | 17.344,72 | 512,00 |
| TOTAIS: | 13 | 16.576,72 | 0,00 | 17.344,72 | 512,00 |

MINISTÉRIO DO TRABALHO E EMPREGO - MTE
 GFIP - SEFIP 8.40 (14/12/2017) TABELAS 38.0 (16/01/2019)

MINISTÉRIO DA FAZENDA - MF

DATA: 01/11/2019
 HORA: 11:29:13
 PAG : 0004/0007

RESUMO DAS INFORMAÇÕES À PREVIDÊNCIA SOCIAL CONSTANTES NO ARQUIVO SEFIP
 TOMADOR DE SERVIÇOS/OBRA

EMPRESA: CONSTRUTORA NOVO HORIZONTE EIRELI N° ARQUIVO: Cz3ugjCg2Mw0000-2
 COMP: 10/2019 COD REC:155 COD GPS: 2100 INSCRIÇÃO: 18.286.438/0001-43
 TOMADOR/OBRA: CONSTRUTORA NOVO HORIZONTE EIRELI FPAS: 507 OUTRAS ENT: 0079 SIMPLES: 1 RAT: 3.0 FAP: 1.00 RAT AJUSTADO: 3.00
 LOGRADOURO: NOSSA SENHORA DO O 682 N° DE CONTROLE: GQRud02m09f0000-6 INSCRIÇÃO: 18.286.438/0001-43
 CIDADE: ARAPIRACA UF: AL CEP: 57313-310 BAIRRO: BRASÍLIA CNAE PREPONDERANTE: 4120400
 TELEFONE: 0082 3521 2902 CNAE: 4120400

VALOR DEV PREV SOC CALCULADO SEFIP: 6.571.25 CONTRIB SEGURADOS - DEVIDA: 1.428.53
 SALÁRIO FAMÍLIA: 0.00 RECEITA EVENTO DESP/PATROCÍNIO: 0.00
 SALÁRIO MATERNIDADE: 0.00 PERC DE ISENÇÃO DE FILANTROPIA: 0.00
 VALORES PAGOS COOP TRABALHO - SEM ADICIONAL: 0.00 13° SALÁRIO MATERNIDADE: 0.00
 VALORES PAGOS COOP TRABALHO - ADIC. 15 ANOS: 0.00 COM PRODUÇÃO PJ: 0.00
 VALORES PAGOS COOP TRABALHO - ADIC. 20 ANOS: 0.00 COM PRODUÇÃO PF: 0.00
 VALORES PAGOS COOP TRABALHO - ADIC. 25 ANOS: 0.00 VALOR DAS FATURAS EMITIDAS PARA O TOMADOR: 0.00

COMPENSAÇÃO
 PERÍODO INICIAL: PERÍODO FINAL: VALOR SOLICITADO: 0.00
 VALOR ABATIDO: 0.00 VALOR A COMPENSAR: 0.00 VALOR EXCEDENTE AO LIMITE DOS 30%: 0.00

RETENÇÃO (LEI 9.711/98)
 VALOR INFORMADO: 0.00 VALOR ABATIDO PELO SEFIP: 0.00 VALOR A COMPENSAR/RESTITUIR: 0.00

BASE DE CÁLCULO APOSENTADORIA ESPECIAL/OCORRÊNCIA
 15 ANOS: 0.00 20 ANOS: 0.00
 QUANTIDADE: 0 QUANTIDADE: 0 25 ANOS: 0.00
 QUANTIDADE: 0

QUANTIDADE DE MOVIMENTAÇÕES / CÓDIGOS

| | | | | | | | | | | | | | | | | | | | |
|-----|---|-----|---|-----|---|-----|---|-----|---|-----|---|-----|---|-----|---|-----|---|-----|---|
| H : | 0 | I1: | 1 | I2: | 0 | I3: | 0 | I4: | 0 | J : | 0 | K : | 0 | L : | 0 | M : | 0 | N1: | 0 |
| N2: | 0 | N3: | 0 | O1: | 0 | O2: | 0 | O3: | 0 | P1: | 0 | P2: | 0 | P3: | 0 | Q1: | 0 | Q2: | 0 |
| Q3: | 0 | Q4: | 0 | Q5: | 0 | Q6: | 0 | R : | 0 | S2: | 0 | S3: | 0 | U1: | 0 | U2: | 0 | U3: | 0 |
| V3: | 0 | W : | 0 | X : | 0 | Y : | 0 | Z1: | 0 | Z2: | 0 | Z3: | 0 | Z4: | 0 | Z5: | 0 | Z6: | 0 |

MINISTÉRIO DO TRABALHO E EMPREGO - MTE
GFIP - SEFIP 8.40 (14/12/2017) TABELAS 38.0 (16/01/2019)

MINISTÉRIO DA FAZENDA - MF

DATA: 01/11/2019
HORA: 11:29:13
PÁG : 0005/0007

RELAÇÃO DOS TRABALHADORES CONSTANTES NO ARQUIVO SEFIP
RESUMO DO FECHAMENTO - EMPRESA

858400000132 261301801910 107634200813 828643800019

EMPRESA: CONSTRUTORA NOVO HORIZONTE EIRELI
COMP: 10/2019 COD REC:155 COD GPS:
TOMADOR/OBRA:

Nº DE CONTROLE: C6741C171JG0000-5
FPAS: 507 OUTRAS ENT: 0079 SIMPLES: 1

Nº ARQUIVO: Cz3ugjCd2Mw0000-2
INSCRIÇÃO: 18.286.438/0001-43
FAP: 1.00 RAT AJUSTADO: 3.00
INSCRIÇÃO:

LOGRADOURO: NOSSA SENHORA DO O 682
CIDADE: ARAPIRACA

UF: AL CEP: 57313-310 BAIRRO: BRASILIA

CNAE PREPONDERANTE: 4120400
CNAE: 4120400

| CAI | QUANT | REMUNERAÇÃO SEM 13° | UF: AL | CEP: 57313-310 | BAIRRO: BRASILIA | REMUNERAÇÃO 13° | BASE CÁL PREV SOC | BASE CÁL 13° PREV SOC |
|---------|-------|---------------------|--------|----------------|------------------|-----------------|-------------------|-----------------------|
| 01 | 13 | 17.344,72 | | | | 512,00 | 17.344,72 | 512,00 |
| TOTAIS: | 13 | 17.344,72 | | | | 512,00 | 17.344,72 | 512,00 |

MINISTÉRIO DO TRABALHO E EMPREGO - MTE
GFIP - SEFIP 8.40 (14/12/2017) TABELAS 39.0 (16/01/2019)

MINISTÉRIO DA FAZENDA - MF

DATA: 01/11/2019
HORA: 11:29:13
PÁG: 0006/0007

RELAÇÃO DOS TRABALHADORES CONSTANTES NO ARQUIVO SEFIP
RESUMO DO FECHAMENTO - EMPRESA
FGTS

858400000132 261301801910 107634200813 828643800019

EMPRESA: CONSTRUTORA NOVO HORIZONTE EIRELI
COMP: 10/2019 COD REC:155 COD GPS:
TOMADOR/OBRA:

Nº DE CONTROLE: C6741C171JG0000-5
FPAS: 507 OUTRAS ENT: 0079 SIMPLES: 1 RAT: 3.0

Nº ARQUIVO: C33ugjCG2Mw0000-2
INSCRIÇÃO: 18.286.438/0001-43
FAP: 1.00 RAT AJUSTADO: 3.00
INSCRIÇÃO:

LOGRADOURO: NOSSA SENHORA DO O 682
CIDADE: ARAPIRACA

UF: AL CEP: 57313-310
BAIRRO: BRASÍLIA

CNAE PREPONDERANTE: 4120400
CNAE: 4120400

MODALIDADE : "Branco"-RECOLHIMENTO AO FGTS E DECLARAÇÃO À PREVIDÊNCIA

REMUNERAÇÃO SEM 13º SALÁRIO
REMUNERAÇÃO 13º SALÁRIO
QUANTIDADE TRABALHADORES
VALORES DO FGTS

| | |
|-----------|--|
| FGTS - 8% | |
| 16.576,72 | |
| 0,00 | |
| 12 | |

DATA DE RECOLHIMENTO ATÉ 07/11/2019

| | | | | |
|---------------|---------------|----------------|-------------------------|----------------|
| DEPÓSITO FGTS | ENCARGOS FGTS | CONTRIB SOCIAL | ENCARGOS CONTRIB SOCIAL | TOTAL RECOLHER |
| 1.326,13 | 0,00 | 0,00 | 0,00 | 1.326,13 |

Folhas

RESUMO DAS INFORMAÇÕES À PREVIDÊNCIA SOCIAL CONSTANTES NO ARQUIVO SEFIP
 EMPRESA

EMPRESA: CONSTRUTORA NOVO HORIZONTE EIRELI N° DE CONTROLE: C6741C171JG0000-5 N° ARQUIVO: Cz3ugJcd2Mw0000-2
 COMP: 10/2019 COD REC:155 COD GPS: FPAS: 507 OUTRAS ENT: 0079 SIMPLES: 1 RAT: 3.0 INSCRIÇÃO: 18.286.438/0001-43
 TOMADOR/OBRA: NOSSA SENHORA DO O 682 LOGRADOURO: NOSSA SENHORA DO O 682 UF: AL CEP: 57313-310 BAIRRO: BRASILLIA CNAE PREPONDERANTE: 4120400
 CIDADE: ARAPIRACA TELEFONE: 0082 3521 2902 CNAE: 4120400

VALOR DEV PREV SOC CALCULADO SEFIP: 6.571.25 CONTRIB SEGURADOS - DEVIDA: 1.428.53
 SALÁRIO FAMÍLIA: 0.00 RECEITA EVENTO DESP/PATROCÍNIO: 0.00
 SALÁRIO MATERNIDADE: 0.00 PERC DE ISENÇÃO DE FILANTROPIA: 0.00
 VALORES PAGOS COOP TRABALHO - SEM ADICIONAL: 0.00 13° SALÁRIO MATERNIDADE: 0.00
 VALORES PAGOS COOP TRABALHO - ADIC. 15 ANOS: 0.00 COM PRODUÇÃO PJ: 0.00
 VALORES PAGOS COOP TRABALHO - ADIC. 20 ANOS: 0.00 COM PRODUÇÃO PF: 0.00
 VALORES PAGOS COOP TRABALHO - ADIC. 25 ANOS: 0.00 VALOR DAS FATURAS EMITIDAS PARA O TOMADOR: 0.00





COMPENSAÇÃO PERÍODO FINAL: VALOR SOLICITADO: 0.00
 PERÍODO INICIAL: VALOR A COMPENSAR: 0.00 VALOR EXCEDENTE AO LIMITE DOS 30%: 0.00
 VALOR ABATIDO: 0.00 VALOR ABATIDO PELO SEFIP: 0.00 VALOR A COMPENSAR/RESTITUIR: 0.00

RETENÇÃO (LEI 9.711/98) VALOR INFORMADO: 0.00
 BASE DE CÁLCULO APOSENTADORIA ESPECIAL/OCORRÊNCIA 20 ANOS: 0.00
 15 ANOS: 0.00
 QUANTIDADE: 0 QUANTIDADE: 0
 25 ANOS: 0.00
 QUANTIDADE: 0

QUANTIDADE DE MOVIMENTAÇÕES / CÓDIGOS

| | | | | | | | | | | | | | | | | | | | |
|-----|---|-----|---|-----|---|-----|---|-----|---|-----|---|-----|---|-----|---|-----|---|-----|---|
| H : | 0 | I1: | 0 | I2: | 0 | I3: | 0 | I4: | 0 | J : | 0 | K : | 0 | L : | 0 | M : | 0 | N1: | 0 |
| N2: | 0 | N3: | 0 | O1: | 0 | O2: | 0 | O3: | 0 | P1: | 0 | P2: | 0 | P3: | 0 | Q1: | 0 | Q2: | 0 |
| Q3: | 0 | Q4: | 0 | Q5: | 0 | Q6: | 0 | R : | 0 | S2: | 0 | S3: | 0 | U1: | 0 | U2: | 0 | U3: | 0 |
| V3: | 0 | W : | 0 | X : | 0 | Y : | 0 | Z1: | 0 | Z2: | 0 | Z3: | 0 | Z4: | 0 | Z5: | 0 | Z6: | 0 |



|  PREFEITURA MUNICIPAL DE ARAPIRACA Secretaria Municipal da Fazenda | |  | | | | | |
|---|-----------------------|--|--|----------------------|-------------|---|------------|
| NOTA FISCAL DE SERVIÇOS ELETRÔNICA - NFSe A autenticidade desta nota pode ser confirmada em: https://www.e-nfs.com.br/arapiraca , informando o código de verificação. | | Código de verificação A124.93D5.B5B2 | Data/Hora da emissão 26/11/2019 - 15:39:29 | | | | |
| | | Natureza da operação Retenção do ISSQN | Número da Nota 199 | | | | |
| Prestador de Serviços | | | | | | | |
|  | | CONSTRUTORA NOVO HORIZONTE EIRELI NOSSA SENHORA DO Ó, 682,SALA 02 E 03 BRASÍLIA, Telefone: . CEP 57313-310 - ARAPIRACA - AL - BRASIL CPF/CNPJ 18.286.438/0001-43 Email oasisconsultoria@hotmail.com.br | | | | | |
| | | Inscrição Municipal 143890 | Inscrição Estadual | | | | |
| Tomador de Serviço | | | | | | | |
| Nome do tomador do serviço PREFEITURA MUNICIPAL DE LAGOA DA CANOA | | CPF/CNPJ 12.207.551/0001-00 | | | | | |
| Endereço PRAÇA VEREADOR BENÍCIO ALVES DE OLIVEIRA, S/N, | | Bairro CENTRO, Telefone: . | | | | | |
| Cep 57330-000 | | Cidade LAGOA DA CANOA - AL - BRASIL | | | | | |
| Email sec.transporte.canoa@gmail.com | | Inscrição Municipal Inscrição Estadual | | | | | |
| Discriminação do Serviço/Dados Adicionais | | | | | | | |
| REFERENTE A 1ª (PRIMEIRA) MEDIÇÃO CONSTRUÇÃO DE UM CENTRO EDUCACIONAL MUNICIPAL PADRE JOSÉ JOSETH THEISEN, NO MUNICÍPIO DE LAGOA DA CANOA/AL, CONFORME CONTRATO Nº 01 – TP 007/2019, PERÍODO DE EXECUÇÃO 19/11/2019 A 22/11/2019; RECURSO: UNIDADE 08.81 - FUNDO DE MANUTENÇÃO E DESENVOLVIMENTO DA EDUCAÇÃO BÁSICA - FUNDEB; PROJETO ATIVIDADE: 2023 - MANUTENÇÃO DAS AÇÕES DO ENSINO FUNDAMENTAL - 40%; ELEMENTO DE DESPESA 449051 - OBRAS E INSTALAÇÕES; 50% MATERIAL 50% MÃO DE OBRA DADOS BANCÁRIOS CAIXA ECONÔMICA FEDERAL AGENCIA 0056 OPERAÇÃO 003 CONTA 5198-5 | | | | | | | |
| Serviço: 7.02-EXECUÇÃO, POR ADMINISTRAÇÃO, EMPREITADA OU SUBEMPREITADA, DE OBRAS DE CONSTRUÇÃO CIVIL, HIDRÁULICA OU ELÉTRICA E DE OUTRAS OBRAS SEMELHANTES, INCLUSIVE SONDAGEM, PERFURAÇÃO E POÇOS, ESCAVAÇÃO, DRENAGEM E IRRIGAÇÃO, CONCRETAGEM E A INSTALAÇÃO E MONTAGEM DE PRODUTOS, PEÇAS E EQUIPAMENTOS (EXCETO O FORNECIMENTO DE MERCADORIAS PRODUZIDAS PELO PRESTADOR DE SERVIÇOS FORA DO LOCAL DA PRESTAÇÃO DOS SERVIÇOS, QUE FICA SUJEITO AO ICMS) | | | | | | | |
| Valor do Serviço (R\$) | Qtd. | Desconto(R\$) | Dedução(R\$) | Base de Cálculo(R\$) | Aliquota(%) | Valor do ISS(R\$) | Total(R\$) |
| 37.989,62 | 1,00 | 0,00 | 0,00 | 37.989,62 | 2,50 | 949,74 | 37.989,62 |
| VALOR TOTAL DA NOTA = R\$ 37.989,62 | | | | | | | |
| Retenções | | | | | | | |
| INSS(R\$) | PIS(R\$) | Cofins(R\$) | C.S.L.L.(R\$) | IRRF(R\$) | | | |
| 0,00 | 0,00 | 0,00 | 0,00 | 0,00 | | | |
| ISSQN(R\$) | Outras Retenções(R\$) | Total das Retenções (R\$) | Valor Líquido da Nota(R\$) | | | | |
| 949,74 | 0,00 | 949,74 | 37.039,88 | | | | |
| Outras Informações | | | | | | | |
| - ISS de responsabilidade do: Tomador de serviço- Tomador de serviço sem cadastro no NFSE, responsável pelo recolhimento do ISSQN acesse o Portal da Fazenda para emitir a guia.- ISSQN devido pelo Tomador em LAGOA DA CANOA - AL- NFSE é emitida com respaldo da Lei Municipal nº 2.342/2013, alterada por Lei Municipal nº 2.995/2014 e Decreto Municipal 2.217/2010. - Data do vencimento do ISS desta NFSE: 05/12/19- Retenções ISSQN (Retido): 949,74. | | | | | |  | |



Luz André de Melo da S. Filho
 Engenheiro Civil
 CREA AL 02118578-40