



Estado de Alagoas
 Prefeitura Municipal de Lagoa da Canoa
SECRETARIA MUNICIPAL DE EDUCAÇÃO
 CNPJ: 12.207.551/0001-00

P R O T O C O L O

Protocolo: 01210016

Ano: 2020

Emissão: 21/01/2020

Hora: 11:23:20

REQUERENTE / PROCURADOR:

JOANA DARQUE BEZERRA LIMA

TITULAR / ORGÃO:

SECRETARIA MUNICIPAL DE EDUCAÇÃO

TIPO PROCESSO:

FINANCEIRO

ASSUNTO:

OFÍCIO 36

Outras Informações:

Solicitação de pagamento referente à segunda medição do segundo aditivo da construção de uma creche proinfância Tipo B, modelo FNDE, localizado no município de Lagoa da Canoa - AL.

M O V I M E N T A Ç Ã O

Data	Orgão Destino	Dt. Recebimento	Assinatura
21/01/2020 11:23	GABINETE DO PREFEITO		



ESTADO DE ALAGOAS
PREFEITURA MUNICIPAL DE LAGOA DA CANOA
SECRETARIA MUNICIPAL DE EDUCAÇÃO
GABINETE DA SECRETÁRIA
CNPJ: 12.207.551/0001-00



Ofício 36/2019/SEMED/GS

Lagoa da Canoa, 21 de Janeiro de 2020.

A Excelentíssima
Senhora,
Tainá Correa de Sá Lucio da Silva
DD. Prefeita do Município de Lagoa da Canoa.
Nesta

Assunto: **Solicitação de Pagamento referente à 2ª medição do 2º aditivo da construção de uma creche proinfância Tipo B, modelo FNDE, Localizada no Município de Lagoa da Canoa – AL**

Senhora Prefeita,

Após a prestação do serviço requerido e autorizado por Vossa Excelência. Vimos por meio deste, solicitar que seja efetuado o pagamento no valor de R\$ 42.390,43 (Quarenta e dois mil, trezentos e noventa reais, e quarenta e três centavos) em favor **Construtora Escada LTDA**, cadastrado no **CNPJ: 10.531.423/0001-91**, conforme Nota Fiscal: **19**.

Destarte, Informamos que o pagamento deverá ser creditado na Conta: **635-0** Agência: **3209** Op:003 Caixa Econômica Federal.

Certa de que ao assunto será dada a atenção merecida, contamos com vossa presteza, em tempo que renovo votos de estima e consideração.

Atenciosamente,

Joana Darque Bezerra Lima Rosendo
Secretaria Municipal de Educação de Lagoa da Canoa - AL



PREFEITURA MUNICIPAL DE ARAPIRACA
Secretaria Municipal da Fazenda



NOTA FISCAL DE SERVIÇOS ELETRÔNICA - NFSe

A autenticidade desta nota pode ser confirmada em: <https://www.e-nfs.com.br/arapiraca>, informando o código de verificação.

Código de verificação 31AB.30AB.4DBD	Data/Hora da emissão 16/01/2020 - 10:48:14
Natureza da operação Retenção do ISSQN	Número da Nota 19

Prestador de Serviços

	CONSTRUTORA ESCADA LTDA POSSIDONIO NUNES, 703, CAPIATA, Telefone: . CEP 57310100 - ARAPIRACA - AL - BRASIL CPF/CNPJ 10.531.423/0001-91 Email fiscal@rrccontabilidade.com.br		Inscrição Municipal 132114
			Inscrição Estadual

Tomador de Serviço

Nome do tomador do serviço	PREFEITURA MUNICIPAL LAGOA DA CANOA		
CPF/CNPJ	12.207.551/0001-00		
Endereço	PRAÇA VEREADOR BENÍCIO ALVES DE OLIVEIR, SN, CENTRO, Telefone: .		
Bairro	CENTRO, Telefone: .		
Cep	57330-000		
Cidade	LAGOA DA CANOA - AL - BRASIL	Inscrição Municipal	
Email	sec.transporte.canoa@gmail.com	Inscrição Estadual	

Discriminação do Serviço/Dados Adicionais

NOTA FISCAL REFERENTE A 2ª MEDIÇÃO DO 2º ADITIVO DA CONSTRUÇÃO DE UMA CRECHE PROINFANCIA TIPO B, MODELO FNDE, LOCALIZADA NO MUNICÍPIO DE LAGOA DA CANOA - AL, CONFORME LICITAÇÃO MODALIDADE TP Nº 02/2014, CONTRATO Nº 02/2014. TERMO DE COMPROMISSO PAC2 Nº03176/2012.

DADOS BANCÁRIOS
CAIXA ECONÔMICA FEDERAL

AG: 3209

OP: 003

CONTA: 635-0

CONSTRUTORA ESCADA LTDA -EPP

Luiz André Pereira da S. Filho
Eng. Civil
Crea: 0211857840

ATESTO QUE OS SERVIÇOS FORAM PRESTADOS:

NOME Luiz André Pereira

CPF 075527474-43

CARGO Eng. Civil

DATA 16/12/2020

Serviço: 7.02-EXECUÇÃO, POR ADMINISTRAÇÃO, EMPREITADA OU SUBEMPREITADA, DE OBRAS DE CONSTRUÇÃO CIVIL, HIDRÁULICA OU ELÉTRICA E DE OUTRAS OBRAS SEMELHANTES, INCLUSIVE SONDAGEM, PERFURAÇÃO E POÇOS, ESCAVAÇÃO, DRENAGEM E IRRIGAÇÃO, CONCRETAGEM E A INSTALAÇÃO E MONTAGEM DE PRODUTOS, PEÇAS E EQUIPAMENTOS (EXCETO O FORNECIMENTO DE MERCADORIAS PRODUZIDAS PELO PRESTADOR DE SERVIÇOS FORA DO LOCAL DA PRESTAÇÃO DOS SERVIÇOS, QUE FICA SUJEITO AO ICMS)

Valor do Serviço (RS)	Qtd	Desconto(RS)	Dedução(RS)	Base de Cálculo(RS)	Aliquotat(%)	Valor do ISS(RS)	Total(RS)
42.390,43	1,00	0,00	21.195,22	21.195,21	5,00	1.059,76	42.390,43

VALOR TOTAL DA NOTA = R\$ 42.390,43

Retenções

INSS(RS)	PIS(RS)	Cofins(RS)	C.S.L.L(RS)	IRRF(RS)
0,00	0,00	0,00	0,00	0,00
ISSQN(RS)	Outras Retenções(RS)	Total das Retenções (RS)		Valor Líquido da Nota(RS)
1.059,76	0,00	1.059,76		41.330,67

Outras Informações

- ISS de responsabilidade do: Tomador de serviço- Tomador de serviço sem cadastro no NFSE, responsável pelo recolhimento do ISSQN acesse o Portal da Fazenda para emitir a guia.- ISSQN devido pelo Tomador em LAGOA DA CANOA - AL- NFSE é emitida com respaldo da Lei Municipal nº 2.342/2013, alterada por Lei Municipal nº 2.995/2014 e Decreto Municipal 2.217/2010. - Data do vencimento do ISS desta NFSE: 05/02/20- Retenções ISSQN (Retido): 1059,76.





ESTADO DE ALAGOAS

FUNDO MUNICIPAL DE EDUCAÇÃO DE LAGOA DA CANOA

Praça Vereador Benício Alves de Oliveira, 15 - CENTRO
Lagoa da Canoa - AL
C.N.P.J.: 31.651.645/0001-18

Nota de Empenho
JANEIRO/2020

Nota de Empenho 0116001

FORNECEDOR

Nome: CONSTRUTORA ESCADA LTDA - EPP CNPJ/CPF: 10531423000191
 Endereço: R POSSIDONIO NUNES, 703 Compl:
 Bairro: CAPIATA Cidade: Arapiraca UF: AL
 E-mail: construtoraescada@hotmail.com Telefone: (82)3521-8288
 PIS/PASEP: RG:

DADOS BANCÁRIOS

Banco: Agência: Operação: Conta:

CLASSIFICAÇÃO

Unidade Orçamentária: 0881 FUNDO DE MANUT E DESENV. DA EDUCAÇÃO BÁSICA-FUNDEB
 Função: 12 Educação
 SubFunção: 361 Ensino Fundamental
 Programa: 0002 EDUCAÇÃO IDEAL BUSCANDO DIVERSIDADE E INCLUSÃO
 Ação: 2023 MANUTENÇÃO DAS AÇÕES DO ENSINO FUNDAMENTAL - 40%
 Natureza Despesa: 449051000000 Obras e Instalações
 SubElemento: 449051910000 Obras Em Andamento
 Fonte: 025100000 FUNDEF/PRECATÓRIOS
 Centro Custo:

Licitação: Nº 02/2014 - Tomada Preços, Art.22 Inciso II Lei 8.666/93

Processo:

Prazo Liquidação: 0

CONTRATO/ANO	SD/ANO	TIPO	SALDO ANTERIOR	VALOR EMPENHO	SALDO DISPONÍVEL
		Ordinário	42.390,43	42.390,43	0,00

HISTÓRICO

REFERENTE A 2ª MEDIÇÃO DO 2º ADITIVO DA CONSTRUÇÃO DE UMA CRECHE PROINFANCIA TIPO B, MODELO FNDE, LOCALIZADA NO MUNICÍPIO DE LAGOA DA CANOA - AL, CONFORME LICITAÇÃO MOTALIDADE TP Nº 02/2014, CONTRATO Nº 02/2014, TERMO DE COMPROMISSO PAC2 Nº 03176/2012.

Item	Especificação	Unid	Qtde	Unitário	Total
1	1 - Outras Despesas Gerais	UND	1,0000	42.390,4300	42.390,4300

QUARENTA E DOIS MIL E TREZENTOS E NOVENTA REAIS E QUARENTA E TRÊS CENTAVOS

42.390,43

Data: 16/01/2020

Autorizo o empenho dessa despesa

Essa despesa foi empenhada em crédito próprio

 JOANA DARQUE BEZERRA LIMA ROSENDO
 SECRETÁRIA DE EDUCAÇÃO Mat.500

 PUSKIN VEIGA LAVINIAS CORREA DE SA
 SECRETÁRIO DE FINANÇAS Mat.3683



ESTADO DE ALAGOAS
FUNDO MUNICIPAL DE EDUCAÇÃO DE LAGOA DA CANOA
Nota de Liquidação e Autorização de Pagamento

JANEIRO/2020

Nota de Liquidação: 0116002

Fonte: 025100000 - FUNDEF/PRECATÓRIOS

FORNECEDOR

Nome: CONSTRUTORA ESCADA LTDA - EPP CNPJ/CPF: 10531423000191
 Endereço: R POSSIDONIO NUNES Compl:
 Bairro: CAPIATA Cidade: Arapiraca UF: AL
 E-mail: construtoraescada@hotmail.com Telefone: (82)3521-8288 RG:

DADOS BANCÁRIOS

Banco: Agência: Operação: Conta:

CLASSIFICAÇÃO

Unidade Orçamentária: 0881 FUNDO DE MANUT E DESENV. DA EDUCAÇÃO BÁSICA-FUNDEB
 Função: 12 Educação
 SubFunção: 361 Ensino Fundamental
 Programa: 0002 EDUCAÇÃO IDEAL BUSCANDO DIVERSIDADE E INCLUSÃO
 Ação: 2023 MANUTENÇÃO DAS AÇÕES DO ENSINO FUNDAMENTAL - 40%
 Natureza Despesa: 449051000000 Obras e Instalações
 SubElemento: 449051910000 Obras Em Andamento
 Fonte: 025100000 FUNDEF/PRECATÓRIOS
 Centro Custo:

EMPENHO	EMISSÃO	SALDO ANTERIOR	VALOR	SALDO ATUAL
0116001	16/01/2020	42.390,43	42.390,43	0,00

HISTÓRICO DO EMPENHO

REFERENTE A 2ª MEDIÇÃO DO 2º ADITIVO DA CONSTRUÇÃO DE UMA CRECHE PROINFANCIA TIPO B, MODELO FNDE, LOCALIZADA NO MUNICÍPIO DE LAGOA DA CANOA - AL, CONFORME LICITAÇÃO MOTALIDADE TP Nº 02/2014, CONTRATO Nº 02/2014. TERMO DE COMPROMISSO PAC2 Nº 03176/2012.

HISTÓRICO DA LIQUIDAÇÃO

REFERENTE A 2ª MEDIÇÃO DO 2º ADITIVO DA CONSTRUÇÃO DE UMA CRECHE PROINFANCIA TIPO B, MODELO FNDE, LOCALIZADA NO MUNICÍPIO DE LAGOA DA CANOA - AL, CONFORME LICITAÇÃO MOTALIDADE TP Nº 02/2014, CONTRATO Nº 02/2014. TERMO DE COMPROMISSO PAC2 Nº 03176/2012.

Documento	Valor
Nota Fiscal (19 / Série: 0 / UF: AL / Emissão: 16/01/2020)	42.390,43

SUBEVENTO

15 - OBRAS E INSTALAÇÕES

Conta Débito	Conta Crédito	Valor
12321060100000000 - Obras Em Andamento	21311010000000000 - Fornecedores Nacionais do Exercício	42.390,43
Retenção		Valor
21881010900000001-ISS - EDUCAÇÃO		1.059,76

QUARENTA E DOIS MIL E TREZENTOS E NOVENTA REAIS E QUARENTA E TRÊS CENTAVOS

Total Retido:	1.059,76
Total Liquido:	41.330,67

Data: 16/01/2020

DECLARAÇÃO DE LIQUIDAÇÃO

Declaro que a despesa foi liquidada de acordo com os Artigos 62 e 63 da Lei 4.320/64.

AUTORIZAÇÃO DE PAGAMENTO

Autorizo o pagamento de acordo com o Artigo 64 da Lei 4.320/64.

 JOANA DARQUE BEZERRA LIMA ROSENDO
 SECRETÁRIA DE EDUCAÇÃO Mat.500

 PUSKIN VEIGA LAVINIAS CORREA DE SA
 SECRETÁRIO DE FINANÇAS Mat.3683

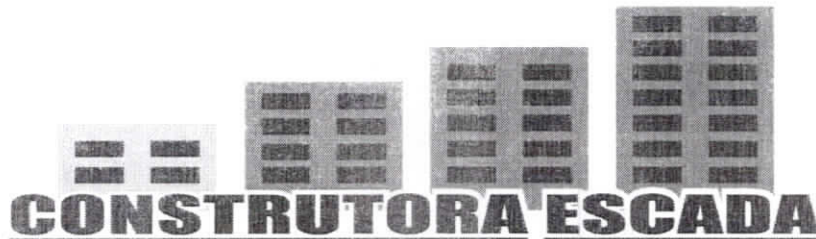

Arapiraca, 07 de Janeiro de 2020

À
Prefeitura Municipal de Lagoa da Canoa

Assunto: Solicitação de Medição e Pagamento

Construtora Escada LTDA-EPP, inscrita no C.N.P.J. N° 10.531.423/0001-91, situada na Rua Possidônio Nunes, 703, Capiatã Arapiraca –AL, CEP: 57.310-100, vem com o presente solicitar de V.S.^ª a **2ª MEDIÇÃO E PAGAMENTO DO 2º ADITIVO DA CONSTRUÇÃO DE UMA CRECHE PROINFANCIA TIPO B, MODELO FNDE, LOCALIZADA NO MUNICÍPIO DE LAGOA DA CANOA - AL – conforme Licitação Modalidade TP N° 02/2014, Contrato N° 02/2014. Termo De Compromisso PAC 2 N°03176/2012.**

Sem mais para o momento, aguardamos deferimento.

Atenciosamente,



THIAGO LEITE DA SILVA
CPF: 078.253.754-59
Sócio Administrador



PREFEITURA MUNICIPAL DE LAGOA DA CANOA
SECRETARIA MUNICIPAL DE VIAÇÃO E OBRAS
SERVIÇO DE ENGENHARIA
CNPJ:12.207.551/0001-00



Ofício SMVO/SE/ n.º 002/2020.

Lagoa da Canoa – AL, 15 de janeiro de 2020.

Ilma. Senhora,

Joana Darque Bezerra Lima Rosendo

MD. Secretária Municipal de Educação

Nesta.

ASSUNTO: RELATÓRIO DE VISTORIA DE MEDIÇÃO

OBRA: CRECHE PROINFÂNCIA TIPO B

EMPRESA CONTRATADA: Construtora ESCADA

Nº MEDIÇÃO: 02 do Segundo Aditivo

Após vistoriar in loco, comparando os serviços apresentados no boletim de medição e relatório fotográfico, atesto que os itens medidos no boletim 02 apresentado esta em conformidade com a execução física. Deste modo segue processo da segunda medição com nota fiscal atestada e devidas certidões.

Eng. Civil Luiz André Portela da Silva Filho

Crea: 0211857840

Fiscal de Obra / Gestor de Contrato

Prefeitura Municipal de Lagoa da Canoa – AL

Av. João Angelino, s/n – Centro, CEP 57.330-000

CNPJ: 12.207.551/0001-00



BOLETIM DE MEDIÇÃO 02

OBRA: 2º ADITIVO DA CONSTRUÇÃO DE UMA CRICHE PROINFANCIA TIPO B, MODELO FNDE 2013	PRAZO:	ADITIVO DE PRAZO:	0	BM 02	R\$ 42.390,43
EMPRESA: CONSTRUTORA ESCADA LTDA	PERÍODO DA MEDIÇÃO:	A			
DATA ORDEM DE SERVIÇO: 09/12/2014	DATA EMISSÃO DO BOLETIM DE MEDIÇÃO:		26/11/2019		
NÚMERO DA MEDIÇÃO: 02	LOCAL: ZONA URBANA - LAGOA DA CANOA/AL				

ITEM	CÓDIGO	DESCRIÇÃO DOS SERVIÇOS	UNIDADE	QUANT.	PREÇO UNITÁRIO	VALOR TOTAL	QUANTIDADES				FINANCEIRO					
							NECESSO NO PERÍODO	ACUMULADO ANTERIOR	ACUMULADO ATUAL	SALDO	NECESSO NO PERÍODO (R\$)	ACUMULADO ANTERIOR (R\$)	ACUMULADO ATUAL (R\$)	SALDO (R\$)		
1.0		SERVIÇOS DIVERSOS				R\$ 1.761,78										
1.1	6913ORSE	DEMOÇÃO DE CONCRETO MANUALMENTE (CAIXA D'ÁGUA)	M²	6,00	R\$ 175,21	R\$ 1.051,26	6,00	6,00	6,00	R\$ 1.051,26	R\$ 0,00	R\$ 1.051,26	R\$ 0,00			
1.2	7295SINAPI	CARGA MANUAL DE ENTULHO	M³	9,00	R\$ 15,27	R\$ 137,43	9,00	9,00	9,00	R\$ 137,43	R\$ 0,00	R\$ 137,43	R\$ 0,00			
1.3	7298SINAPI	TRANSPORTE DE ENTULHO COM CAMINHÃO BASCULANTE 6 M3	M³	9,00	R\$ 5,27	R\$ 47,43	9,00	9,00	9,00	R\$ 47,43	R\$ 0,00	R\$ 47,43	R\$ 0,00			
2.0		PINTURA				R\$ 4.080,00										
2.1	7424SINAPI	PINTURA ACRILICA EM PISO CIMENTADO DUAS DEMAOIS	M²	400,00	R\$ 10,20	R\$ 4.080,00	400,00	400,00	400,00	R\$ 4.080,00	R\$ 0,00	R\$ 4.080,00	R\$ 0,00			
3.0		PARADEIPIO				R\$ 8.151,86										
3.1	19042ORSE	FORNECIMENTO E INSTALAÇÃO DE GRAMA SINTÉTICA 42M4, ALTA DURABILIDADE, COR VERDE, PROTEÇÃO RAIOS UV E LLIZ SOLAR, INCLUSO COLA, TYPE, AREIA TRATADA, BORRACHA E MÃO DE OBRA ESPECIALIZADA	M²	25,00	R\$ 89,80	R\$ 2.247,50	25,00	25,00	25,00	R\$ 0,00	R\$ 2.247,50	R\$ 2.247,50	R\$ 0,00			
3.2	051793SINAPI	PLANTIO DE GRAMA	M²	487,00	R\$ 11,68	R\$ 5.664,36	487,00	487,00	487,00	R\$ 0,00	R\$ 5.664,36	R\$ 5.664,36	R\$ 0,00			
4.0		CALÇADA DA FRONTAL				R\$ 1.517,84										
4.1	67450SINAPI	ALVENARIA DE VEDAÇÃO DE BLOCOS CERÂMICOS FURADOS NA VERTICAL DE 60X180CM (ESPESSURA 6CM) DE PAREDES COM ÁREA LÍQUIDA MAIOR OU IGUAL A 8M²	M²	3,87	R\$ 30,82	R\$ 119,27	3,87	3,87	3,87	R\$ 0,00	R\$ 119,27	R\$ 119,27	R\$ 0,00			
4.2	94901SINAPI	EXECUÇÃO DE PASSADO (CALÇADA) OU PISO DE CONCRETO COM CONCRETO MOLDADO IN LOCO, USANDO ACABAMENTO CONVENCIONAL, NÃO ARMADO, AF_072016	M²	2,00	R\$ 356,35	R\$ 1.069,05	2,00	2,00	2,00	R\$ 0,00	R\$ 1.069,05	R\$ 1.069,05	R\$ 0,00			
4.3	84342SINAPI	ATERRO MANUAL COM AREIA PARA COMPACTAÇÃO	M³	3,00	R\$ 73,72	R\$ 221,19	3,00	3,00	3,00	R\$ 0,00	R\$ 221,19	R\$ 221,19	R\$ 0,00			
4.4	87530SINAPI	MASSA ÚNICA PARA RECEBIMENTO DE PINTURA, EM ARGAMASSA TRACÇO 1:2:8, PREPARO MANUAL, APLICADA MANUALMENTE EM FACES INTERNAS DE PAREDES, ESPESSURA DE 20MM, COM EXECUÇÃO DE TALISCAS, AF_042014	M²	3,87	R\$ 28,00	R\$ 108,36	3,87	3,87	3,87	R\$ 0,00	R\$ 108,36	R\$ 108,36	R\$ 0,00			
5.0		BANCOS LATERAIS				R\$ 1.232,51										
5.1	67450SINAPI	ALVENARIA DE VEDAÇÃO DE BLOCOS CERÂMICOS FURADOS NA VERTICAL DE 60X180CM (ESPESSURA 6CM) DE PAREDES COM ÁREA LÍQUIDA MAIOR OU IGUAL A 8M²	M²	8,10	R\$ 30,82	R\$ 249,64	8,10	8,10	8,10	R\$ 0,00	R\$ 249,64	R\$ 249,64	R\$ 0,00			
5.2	84342SINAPI	ATERRO MANUAL COM AREIA PARA COMPACTAÇÃO	M³	2,97	R\$ 73,72	R\$ 218,95	2,97	2,97	2,97	R\$ 0,00	R\$ 218,95	R\$ 218,95	R\$ 0,00			
5.3	60957SINAPI	EXECUÇÃO DE ESTRUTURAS DE CONCRETO ARMADO PARA EDIFICAÇÃO INSTAUCIONAL TERRELA, FCK = 25 MPa, AF_012017	M²	0,27	R\$ 1.871,46	R\$ 505,29	0,27	0,27	0,27	R\$ 0,00	R\$ 505,29	R\$ 505,29	R\$ 0,00			
5.4	87864SINAPI	CHAPISCO APLICADO EM ALVENARIA (SEM PRESENÇA DE VÁZIOS) E ESTRUTURAS DE CONCRETO DE FACHADA, COM COLHER DE PEDREIRO, ARGAMASSA TRACÇO 1:3	M²	8,10	R\$ 3,93	R\$ 31,93	8,10	8,10	8,10	R\$ 0,00	R\$ 31,93	R\$ 31,93	R\$ 0,00			
5.5	87530SINAPI	MASSA ÚNICA PARA RECEBIMENTO DE PINTURA, EM ARGAMASSA TRACÇO 1:2:8, PREPARO MANUAL, APLICADA MANUALMENTE EM FACES INTERNAS DE PAREDES, ESPESSURA DE 20MM, COM EXECUÇÃO DE TALISCAS, AF_042014	M²	8,10	R\$ 28,00	R\$ 226,80	8,10	8,10	8,10	R\$ 0,00	R\$ 226,80	R\$ 226,80	R\$ 0,00			
6.0		CONTENÇÃO DO MURO				R\$ 34.871,48										
6.1	73644R03SINAPI	MURO DE ARRIMO DE ALVENARIA DE TUALOS	M²	81,80	R\$ 377,87	R\$ 30.815,57	81,80	81,80	81,80	R\$ 0,00	R\$ 30.815,57	R\$ 30.815,57	R\$ 0,00			
6.2	84342SINAPI	ATERRO MANUAL COM AREIA PARA COMPACTAÇÃO	M³	33,46	R\$ 73,72	R\$ 2.467,81	33,46	33,46	33,46	R\$ 0,00	R\$ 2.467,81	R\$ 2.467,81	R\$ 0,00			
6.3	87864SINAPI	CHAPISCO APLICADO EM ALVENARIA (SEM PRESENÇA DE VÁZIOS) E ESTRUTURAS DE CONCRETO DE FACHADA, COM COLHER DE PEDREIRO, ARGAMASSA TRACÇO 1:3	M²	56,00	R\$ 3,93	R\$ 220,08	56,00	56,00	56,00	R\$ 0,00	R\$ 220,08	R\$ 220,08	R\$ 0,00			
6.4	87530SINAPI	MASSA ÚNICA PARA RECEBIMENTO DE PINTURA, EM ARGAMASSA TRACÇO 1:2:8, PREPARO MANUAL, APLICADA MANUALMENTE EM FACES INTERNAS DE PAREDES, ESPESSURA DE 20MM, COM EXECUÇÃO DE TALISCAS, AF_042014	M²	56,00	R\$ 28,00	R\$ 1.568,00	56,00	56,00	56,00	R\$ 0,00	R\$ 1.568,00	R\$ 1.568,00	R\$ 0,00			
7.0		SERVIÇOS DIVERSOS				R\$ 20.019,91										
7.1	1293ORSE	ESCORREGA TEMÁTICO, EM CONCRETO ARMADO, INCLUSIVE A ESCADA, DIMENSÕES COM 2,00M LARG. 1,00M ALT. 1,00M E=0,15M, PINTURA E DEMÃO MASSA ACRILICA, 02 DEMÃOIS DE TINTA ACRILICA, PI PISO FABRIC, DA RELEV DO SIBEL AL	und	1,00	R\$ 3.750,00	R\$ 3.750,00	1,00	1,00	1,00	R\$ 0,00	R\$ 3.750,00	R\$ 3.750,00	R\$ 0,00			
7.2	1284ORSE	PARQUEIHO TIPO CASINHA EM CONCRETO ARMADO DRE L=2,00M C=1,00M H=1,00M, PISO E=0,15M, ESCORREGADOR C/ PLATAFORMA C=3,00M L=1,00M E=0,05 APOIO DA ESTRUT. LAT. TIPO VIDA "L" C/ 0,15M X 0,15M X 0,05M, PISO SUP. CIMENTADO LISO, DA RELEV DO SIBEL AL	und	1,00	R\$ 8.977,00	R\$ 8.977,00	1,00	1,00	1,00	R\$ 0,00	R\$ 8.977,00	R\$ 8.977,00	R\$ 0,00			
7.3	7176ORSE	PLACA EM CHAPA DE AÇO GALVANIZADO Nº20, DIM 4,25 X 0,60M, INCLUSIVE LETREIRO DA ESCOLA	und	1,00	R\$ 7.262,91	R\$ 7.262,91	1,00	1,00	1,00	R\$ 0,00	R\$ 7.262,91	R\$ 7.262,91	R\$ 0,00			
8.0		SISTEMA DE EXAUSTOR				R\$ 3.349,37										
8.1	8762SINAPI	Demolição de tijas, de forma manual, sem reaproveitamento, AF 12/2017	m³	0,05	R\$ 163,43	R\$ 8,16	0,05	0,05	0,05	R\$ 8,16	R\$ 0,00	R\$ 8,16	R\$ 0,00			
8.2	DIORSE/COMP	Cano de chapa metálica diâmetro 40cm, conforme projeto e especificações	m	5,30	R\$ 344,54	R\$ 1.826,06	5,30	5,30	5,30	R\$ 1.826,06	R\$ 0,00	R\$ 1.826,06	R\$ 0,00			
8.3	DIORSE/COMP	Cano de chapa metálica diâmetro 110cm, conforme projeto e especificações	m	1,30	R\$ 172,27	R\$ 223,95	1,30	1,30	1,30	R\$ 223,95	R\$ 0,00	R\$ 223,95	R\$ 0,00			
8.4	8415ORSE	Canho Metálico, 90x120cm conforme projeto e especificações	un	1,00	R\$ 1.914,70	R\$ 1.914,70	1,00	1,00	1,00	R\$ 1.914,70	R\$ 0,00	R\$ 1.914,70	R\$ 0,00			
8.5	3967SINAPI	Expansão metálica 40x18,5cm, conforme projeto e especificação	un	1,00	R\$ 459,02	R\$ 459,02	1,00	1,00	1,00	R\$ 459,02	R\$ 0,00	R\$ 459,02	R\$ 0,00			
8.6	19163ORSE	Canho de chapa metálica 80°, conforme projeto e especificação.	un	2,00	R\$ 454,22	R\$ 908,44	2,00	2,00	2,00	R\$ 908,44	R\$ 0,00	R\$ 908,44	R\$ 0,00			
8.9		CALHA				R\$ 143,85										
8.1	8422SINAPI	Canho em chapa de aço galvanizado nº 24, desenvolvimento de 50cm	m	2,50	R\$ 57,54	R\$ 143,85	2,50	2,50	2,50	R\$ 143,85	R\$ 0,00	R\$ 143,85	R\$ 0,00			
10.0		SERVIÇOS FINAIS				R\$ 273,00										
10.1	9337SINAPI	LIMPEZA FINAL DA OBRA	M²	150,00	R\$ 1,82	R\$ 273,00	150,00	150,00	150,00	R\$ 273,00	R\$ 0,00	R\$ 273,00	R\$ 0,00			
						R\$ 77.392,65				R\$ 42.390,43	R\$ 35.002,12	R\$ 77.392,55	R\$ 0,00			

Luiz André Portela da S. Filho
Eng. Civil
Crea: 0211857840

Kepler Maurício Lisboa da Trindade
Engenheiro Civil
CREA 6501-D/AL



CONSTRUTORA ESCADA

**2º RELATÓRIO FOTOGRÁFICO DO 2º ADITIVO DA CONSTRUÇÃO DE UMA CRECHE
PROINFÂNCIA TIPO B EM LAGOA DA CANOA - AL**



Figura 1 – Demolição da Cisterna



Figura 2 – Demolição da Cisterna

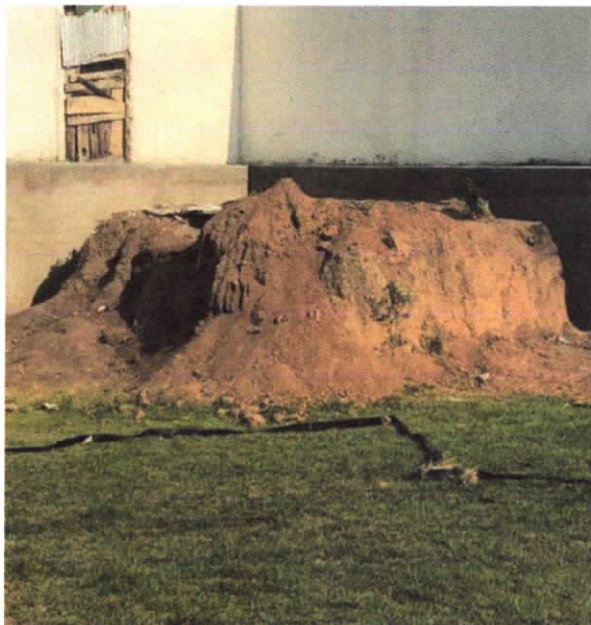

Figura 3 – Remoção de entulho



Figura 4 – Muro em Alvenaria

Luiz André Pinheiro da S. Filho
Eng. Civil
Crea: 0211857840

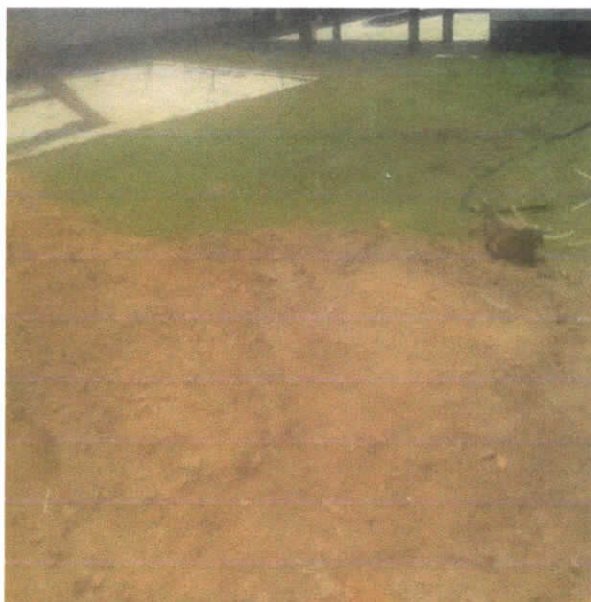
Kepler Maurício Lisboa da Trindade
Engenheiro Civil
CREA 6501-D/AL



CONSTRUTORA ESCADA

**2º RELATÓRIO FOTOGRÁFICO DO 2º ADITIVO DA CONSTRUÇÃO DE UMA CRECHE
PROINFÂNCIA TIPO B EM LAGOA DA CANOA - AL**



Figura 5 – Chapisco do Muro



Figura 6 – Reboco do Muro



Figura 7 – Muro concluído



Figura 8 – Sistema de Exaustão

Luiz André Poetela da S. Filho
Eng. Civil
Crea: 0211857840

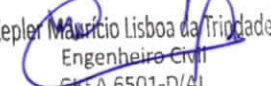
Kepler Maurício Lisboa da Trindade
Engenheiro Civil
CREA 6501-D/AL



MINISTÉRIO DA FAZENDA
Secretaria da Receita Federal do Brasil
Procuradoria-Geral da Fazenda Nacional

**CERTIDÃO POSITIVA COM EFEITOS DE NEGATIVA DE DÉBITOS RELATIVOS AOS TRIBUTOS
FEDERAIS E À DÍVIDA ATIVA DA UNIÃO**

Nome: **CONSTRUTORA ESCADA LTDA**
CNPJ: **10.531.423/0001-91**

Ressalvado o direito de a Fazenda Nacional cobrar e inscrever quaisquer dívidas de responsabilidade do sujeito passivo acima identificado que vierem a ser apuradas, é certificado que:

1. constam débitos administrados pela Secretaria da Receita Federal do Brasil (RFB) com exigibilidade suspensa nos termos do art. 151 da Lei nº 5.172, de 25 de outubro de 1966 - Código Tributário Nacional (CTN), ou objeto de decisão judicial que determina sua desconsideração para fins de certificação da regularidade fiscal, ou ainda não vencidos; e
2. constam nos sistemas da Procuradoria-Geral da Fazenda Nacional (PGFN) débitos inscritos em Dívida Ativa da União (DAU) com exigibilidade suspensa nos termos do art. 151 do CTN, ou garantidos mediante bens ou direitos, ou com embargos da Fazenda Pública em processos de execução fiscal, ou objeto de decisão judicial que determina sua desconsideração para fins de certificação da regularidade fiscal.

Conforme disposto nos arts. 205 e 206 do CTN, este documento tem os mesmos efeitos da certidão negativa.

Esta certidão é válida para o estabelecimento matriz e suas filiais e, no caso de ente federativo, para todos os órgãos e fundos públicos da administração direta a ele vinculados. Refere-se à situação do sujeito passivo no âmbito da RFB e da PGFN e abrange inclusive as contribuições sociais previstas nas alíneas 'a' a 'd' do parágrafo único do art. 11 da Lei nº 8.212, de 24 de julho de 1991.

A aceitação desta certidão está condicionada à verificação de sua autenticidade na Internet, nos endereços <<http://rfb.gov.br>> ou <<http://www.pgfn.gov.br>>.

Certidão emitida gratuitamente com base na Portaria Conjunta RFB/PGFN nº 1.751, de 2/10/2014.

Emitida às 08:10:57 do dia 06/01/2020 <hora e data de Brasília>.

Válida até 04/07/2020.

Código de controle da certidão: **76C6.D574.9F80.2573**

Qualquer rasura ou emenda invalidará este documento.



Estado de Alagoas
Secretaria de Estado da Fazenda
Superintendência da Receita Estadual

**CERTIDÃO POSITIVA DE DÉBITOS DE TRIBUTOS ESTADUAIS COM
EFEITOS DE NEGATIVA**

Certidão fornecida para o CNPJ: 10.531.423/0001-91

Nome/Contribuinte CONSTRUTORA ESCADA LTDA - ME

EPP

Ressalvado o direito da Fazenda Pública Estadual cobrar débitos ainda não registrados ou que venham a ser apurados, certificamos que, verificando os registros da Secretaria de Estado da Fazenda, constatamos existir, na presente data, pendências cadastradas em nome do contribuinte acima identificado, as quais estão com a exigibilidade suspensa nos termos dos incisos II, III e/ou IV, do art. 151, do Código Tributário Nacional (Lei 5.172/1966).

Obs.: Esta Certidão engloba todos os estabelecimentos do contribuinte e refere-se a débitos de natureza tributária e descumprimento de obrigações acessórias.

Certidão emitida gratuitamente com base na Instrução Normativa SEF nº. 27 de 15 de maio de 2017.

Certidão emitida nos termos do art. 79 da Lei nº 6.771/06 e do art. 258 do Decreto nº 25.370/13.

Válida até 06/03/2020

Emitida às 07:59:47 do dia 06/01/2020

Código de controle da certidão: 2824-9990-388D-41A5



ESTADO DE ALAGOAS
PREFEITURA MUNICIPAL DE ARAPIRACA
FAZENDA MUNICIPAL
CERTIDÃO NEGATIVA DE DEBITOS N.º 132403 / 2019

Identificação do Contribuinte

Contribuinte: CONSTRUTORA ESCADA LTDA
CNPJ/CPF: 10.531.423/0001-91

Tipo do Contribuinte

Contribuinte Econômico **Situação Cadastral:** Ativo

Inscrição: 132114 **Identificação:** 4126

Endereço: RUA - POSSIDONIO NUNES, Nº: 703,
57.310-100,

Bairro: CAPIATA

Cidade: ARAPIRACA

Complemento do Loteamento:

Certificamos, com fundamento nas informações constantes em nosso Sistema de Cadastro e Controle de Arrecadação, e ressalvado o direito da Fazenda Municipal de inscrever e cobrar as dívidas que venham a ser apuradas, conforme art. 332 do CTM, com referência ao presente instrumento, que em relação ao contribuinte/imóvel acima identificado **INEXISTE DÉBITO** impeditivo a expedição desta certidão.

De Autenticidade: 079.875.12F.F48

A autenticidade desta certidão DEVE ser confirmada na pagina da Secretaria de fazenda, no endereço:
<https://arapiraca.abaco.com.br/eagata/portal/>

Certidão emitida as 14:15:42 hs, do dia 22/11/2019 **Validade:21/01/2020**



Observação: @ObsCert

Voltar

Imprimir



Certificado de Regularidade do FGTS - CRF

Inscrição: 10.531.423/0001-91

Razão Social: CONSTRUTORA ESCADA LTDA EPP

Endereço: RUA POSSIDONIO NUNES 703 / CAPIATA / ARAPIRACA / AL / 57310-100

A Caixa Econômica Federal, no uso da atribuição que lhe confere o Art. 7, da Lei 8.036, de 11 de maio de 1990, certifica que, nesta data, a empresa acima identificada encontra-se em situação regular perante o Fundo de Garantia do Tempo de Serviço - FGTS.

O presente Certificado não servirá de prova contra cobrança de quaisquer débitos referentes a contribuições e/ou encargos devidos, decorrentes das obrigações com o FGTS.

Validade: 30/12/2019 a 28/01/2020

Certificação Número: 2019123000524075284855

Informação obtida em 06/01/2020 10:19:01

A utilização deste Certificado para os fins previstos em Lei esta condicionada a verificação de autenticidade no site da Caixa:
www.caixa.gov.br

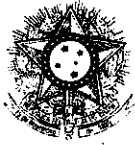

TRIBUNAL SUPERIOR DO
TRABALHO

CERTIDÃO NEGATIVA DE DÉBITOS TRABALHISTAS

Nome: CONSTRUTORA ESCADA LTDA

(MATRIZ E FILIAIS) CNPJ: 10.531.423/0001-91

Certidão nº: 188974087/2019

Expedição: 12/11/2019, às 08:25:31

Validade: 09/05/2020 - 180 (cento e oitenta) dias, contados da data de sua expedição.

Certifica-se que **CONSTRUTORA ESCADA LTDA (MATRIZ E FILIAIS)**, inscrito(a) no CNPJ sob o nº **10.531.423/0001-91**, **NÃO CONSTA** do Banco Nacional de Devedores Trabalhistas.

Certidão emitida com base no art. 642-A da Consolidação das Leis do Trabalho, acrescentado pela Lei nº 12.440, de 7 de julho de 2011, e na Resolução Administrativa nº 1470/2011 do Tribunal Superior do Trabalho, de 24 de agosto de 2011.

Os dados constantes desta Certidão são de responsabilidade dos Tribunais do Trabalho e estão atualizados até 2 (dois) dias anteriores à data da sua expedição.

No caso de pessoa jurídica, a Certidão atesta a empresa em relação a todos os seus estabelecimentos, agências ou filiais.

A aceitação desta certidão condiciona-se à verificação de sua autenticidade no portal do Tribunal Superior do Trabalho na Internet (<http://www.tst.jus.br>).

Certidão emitida gratuitamente.

INFORMAÇÃO IMPORTANTE

Do Banco Nacional de Devedores Trabalhistas constam os dados necessários à identificação das pessoas naturais e jurídicas inadimplentes perante a Justiça do Trabalho quanto às obrigações estabelecidas em sentença condenatória transitada em julgado ou em acordos judiciais trabalhistas, inclusive no concernente aos recolhimentos previdenciários, a honorários, a custas, a emolumentos ou a recolhimentos determinados em lei; ou decorrentes de execução de acordos firmados perante o Ministério Público do Trabalho ou Comissão de Conciliação Prévia.



TRIBUNAL DE JUSTIÇA DO ESTADO DE ALAGOAS

CERTIDÃO ESTADUAL

**FALÊNCIA, INSOLVÊNCIA, RECUPERAÇÃO JUDICIAL E
EXTRAJUDICIAL E CONCORDATA**

CERTIDÃO Nº: 002691797

FOLHA: 1/1

A autenticidade desta certidão poderá ser confirmada pela internet no site do Tribunal de Justiça.

Certifico que, pesquisando os registros de distribuição de feitos do Estado de Alagoas, no período de 10 anos, verifiquei NÃO CONSTAR distribuições em nome de:

CONSTRUTORA ESCADA LTDA EPP, residente na RUA POSSIDONIO NUNES, Capiatã, CEP: 57310-100, , vinculado ao CNPJ: 10.531.423/0001-91 *****

Certifico ainda que a pesquisa acima refere-se a AÇÕES DE FALÊNCIA, INSOLVÊNCIA, RECUPERAÇÃO JUDICIAL E EXTRAJUDICIAL E CONCORDATA em andamento nas unidades judiciárias do Poder Judiciário do Estado de Alagoas, com as ressalvas abaixo:

Observações:

- 1 - A presente certidão foi emitida de acordo com a Resolução nº. 121/2010 do CNJ;
- 2 - A presente certidão não abrange eventuais ações de FALÊNCIA em que a pessoa a respeito da qual é expedida figure no pólo ativo;
- 3 - Não existe conexão com qualquer outra base de dados de instituição pública ou com a Receita Federal que verifique a identidade do NOME/RAZÃO SOCIAL com o CPF/CNPJ;
- 4 - Esta certidão não contempla os processos em tramitação no 2º grau de jurisdição do Tribunal de Justiça do Estado de Alagoas, que deverão ser objeto de certidões específicas;
- 5 - A exatidão dos dados pessoais fornecidos para pesquisa é de inteira responsabilidade da parte interessada.
- 6 - A autenticidade desta certidão poderá ser confirmada pela internet no site do Tribunal de Justiça do Estado de Alagoas (www.tjal.jus.br).

Esta certidão foi emitida pela internet e sua validade é de 30 dias.

Maceió, segunda-feira, 13 de janeiro de 2020 às 13h44min.

PEDIDO Nº: 002691797





Despacho

Autorizo, que seja realizado o pagamento da nota fiscal de nº19, em favor da Construtora Escada LTDA, referente ao, solicitado no processo nº 01210016/2020, oriundo da Secretaria Municipal de Educação.

Encaminhe-se, a Secretaria de Finanças para que, após verificação do cumprimento das exigências legais, seja efetuado o pagamento solicitado.

Lagoa da Canoa, 22 de janeiro de 2020.

Tainá Correa de Sá Lúcio da Silva

Prefeita



:: Extrato das Contas Individuais

Origem do Extrato: GOVCONTA CAIXA
GovConta CAIXA: 56600005
Conta Referência: 0056/006/00071011-8
Nome: PM DE LAGOA DA CANOA PREC FUNDEF
Período: de: 01/01/2020 até: 31/01/2020

Data Mov	Nr. Doc.	Histórico	Valor (R\$)	Saldo (R\$)
31/12/2019	-	SALDO ANTERIOR		0,00
02/01/2020	-	SALDO DO DIA		0,00
03/01/2020	196257	ENVIO TED	5.640,00D	5.640,00D
03/01/2020	196257	DOC/TED ELETRONICO	9,50D	5.649,50D
03/01/2020	727220	RESG AUTOM	5.649,50C	0,00
03/01/2020	-	SALDO DO DIA		0,00
06/01/2020	-	SALDO DO DIA		0,00
07/01/2020	071006	ENVIO TEV	139.873,88D	139.873,88D
07/01/2020	071605	ENVIO TEV	2.500,00D	142.373,88D
07/01/2020	727220	RESG AUTOM	142.373,88C	0,00
07/01/2020	-	SALDO DO DIA		0,00
08/01/2020	-	SALDO DO DIA		0,00
09/01/2020	-	SALDO DO DIA		0,00
10/01/2020	-	SALDO DO DIA		0,00
13/01/2020	-	SALDO DO DIA		0,00
14/01/2020	-	SALDO DO DIA		0,00
15/01/2020	-	SALDO DO DIA		0,00
16/01/2020	-	SALDO DO DIA		0,00
17/01/2020	-	SALDO DO DIA		0,00
20/01/2020	-	SALDO DO DIA		0,00
21/01/2020	-	SALDO DO DIA		0,00
22/01/2020	482778	RESGATE	300.000,00C	300.000,00C
22/01/2020	000020	MANUT CAD	36,50D	299.963,50C
22/01/2020	990001	APL AUTOM	299.963,50D	0,00
22/01/2020	-	SALDO DO DIA		0,00
23/01/2020	118943	ENVIO TED	250.000,00D	250.000,00D
23/01/2020	231201	ENVIO TEV	98.234,17D	348.234,17D
23/01/2020	118943	DOC/TED ELETRONICO	9,50D	348.243,67D
23/01/2020	727220	RESG AUTOM	348.243,67C	0,00
23/01/2020	-	SALDO DO DIA		0,00
24/01/2020	241804	ENVIO TEV	41.330,67D	41.330,67D
24/01/2020	727220	RESG AUTOM	41.330,67C	0,00
24/01/2020	-	SALDO DO DIA		0,00
27/01/2020	000000	MANUT CTA	42,00D	42,00D
27/01/2020	727220	RESG AUTOM	42,00C	0,00
27/01/2020	-	SALDO DO DIA		0,00
28/01/2020	-	SALDO DO DIA		0,00
29/01/2020	-	SALDO DO DIA		0,00
30/01/2020	-	SALDO DO DIA		0,00
31/01/2020	-	SALDO FINAL		0,00