



Arapiraca, 07 de fevereiro de 2020.

À
Prefeitura Municipal de Lagoa da Canoa

Assunto: **Solicitação de Medição e Pagamento**

Construtora Escada LTDA-EPP, inscrita no C.N.P.J. Nº 10.531.423/0001-91, situada na Rua Possidônio Nunes, 703, Capiatã Arapiraca –AL, CEP: 57.310-100, vem com o presente solicitar de V.S.^a a **1ª MEDIÇÃO E PAGAMENTO RECUPERAÇÃO DO GINÁSIO POLIESPORTIVO NELSON DE JESUS DA SILVA “DIDA” LOCALIZADO NO MUNICÍPIO DE LAGOA DA CANOA - AL – conforme Licitação Modalidade TP Nº 013/2019, Contrato Nº 001.**

Sem mais para o momento, aguardamos deferimento.

Atenciosamente,

Luiz André Portela da S. Filho
Engenheiro Civil
CREA AL 02118578 40



THIAGO LEITE DA SILVA
CPF: 078.253.754-59
Sócio Administrador



PREFEITURA MUNICIPAL DE LAGOA DA CANOA
SECRETARIA MUNICIPAL DE VIAÇÃO E OBRAS
SERVIÇO DE ENGENHARIA
CNPJ:12.207.551/0001-00



Ofício SMVO/SE/ n.º 08/2020.

Lagoa da Canoa – AL, 11 de fevereiro de 2020.

Ilma. Senhora,

Joana Darque Bezerra Lima Rosendo

MD. Secretária Municipal de Educação

Nesta.

ASSUNTO: RELATÓRIO DE VISTORIA DE MEDIÇÃO

OBRA: Recuperação do ginásio poliesportivo Nelson de Jesus da Silva “Dida”

EMPRESA CONTRATADA: Construtora Escada LTDA - EPP

Nº MEDIÇÃO: 01

Após vistoriar in loco, comparando os serviços apresentados no último boletim de medição e relatório fotográfico, atesto que os itens medidos no boletim 01 apresentado está em conformidade com a execução física. Deste modo segue processo da oitava e última medição com nota fiscal atestada e devidas certidões.

Ciente, encaminhado ao gabinete da prefeita para autorização de pagamento da medição.

11/02/20

Joana Darque B Lima Rosendo
Secretaria Municipal de Educação
Portaria 0016

Luiz André Portela
Eng. Civil Luiz André Portela da Silva Filho
Crea: 0211857840
Fiscal de Obra / Gestor de Contrato

Conforme o despacho do fiscal de obra do município, autorizo o pagamento da referida medição.

AUTORIZO PAGAMENTO
DATA: 11/02/20
EMANA VEIGA
PREFEITA

	PREFEITURA MUNICIPAL DE ARAPIRACA Secretaria Municipal da Fazenda	
---	---	---

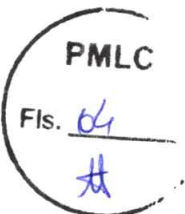

NOTA FISCAL DE SERVIÇOS ELETRÔNICA - NFSe A autenticidade desta nota pode ser confirmada em: https://www.e-nfs.com.br/arapiraca , informando o código de verificação.	Código de verificação 74B5.BBD7.6A03	Data/Hora da emissão 12/02/2020 - 09:26:17
	Natureza da operação Retenção do ISSQN	Número da Nota 21

Prestador de Serviços	
	CONSTRUTORA ESCADA LTDA POSSIDONIO NUNES, 703, CAPIATA, Telefone: . CEP 57310100 - ARAPIRACA - AL - BRASIL CPF/CNPJ 10.531.423/0001-91 Email fiscal@rrccontabilidade.com.br
Inscrição Municipal	132114
Inscrição Estadual	

Tomador de Serviço	
Nome do tomador do serviço CPF/CNPJ Endereço Bairro Cep Cidade Email	PREFEITURA MUNICIPAL LAGOA DA CANOA 12.207.551/0001-00 PRAÇA VEREADOR BENÍCIO ALVES DE OLIVEIR, SN, CENTRO, Telefone: . 57330-000 LAGOA DA CANOA - AL - BRASIL sec.transportecanoa@gmail.com
Inscrição Municipal	Inscrição Estadual

Discriminação do Serviço/Dados Adicionais	
NOTA FISCAL REFERENTE A 1ª MEDIÇÃO DA RECUPERAÇÃO DO GINÁSIO POLIESPORTIVO NELSON DE JESUS DA SILVA "DIDA" LOCALIZADO NO MUNICÍPIO DE LAGOA DA CANOA - AL, CONFORME LICITAÇÃO MODALIDADE TP Nº 013/2019, CONTRATO Nº 001. DADOS BANCÁRIOS CAIXA ECONÔMICA FEDERAL AG: 3209 OP: 003 CONTA: 635-0 CONSTRUTORA ESCADA LTDA -EPP	

Serviço:	7.02-EXECUÇÃO, POR ADMINISTRAÇÃO, EMPREITADA OU SUBEMPREITADA, DE OBRAS DE CONSTRUÇÃO CIVIL, HIDRÁULICA OU ELÉTRICA E DE OUTRAS OBRAS SEMELHANTES, INCLUSIVE SONDAGEM, PERFURAÇÃO E POÇOS, ESCAVAÇÃO, DRENAGEM E IRRIGAÇÃO, CONCRETAGEM E A INSTALAÇÃO E MONTAGEM DE PRODUTOS, PEÇAS E EQUIPAMENTOS (EXCETO O FORNECIMENTO DE MERCADORIAS PRODUZIDAS PELO PRESTADOR DE SERVIÇOS FORA DO LOCAL DA PRESTAÇÃO DOS SERVIÇOS, QUE FICA SUJEITO AO ICMS)						
----------	--	--	--	--	--	--	--

Valor do Serviço (RS)	Qtd.	Desconto(RS)	Dedução(RS)	Base de Cálculo(RS)	Aliquota(%)	Valor do ISS(RS)	Total(RS)
40.245,66	1,00	0,00	20.122,83	20.122,83	5,00	1.006,14	40.245,66

VALOR TOTAL DA NOTA = R\$ 40.245,66

Retenções				
INSS(RS)	PIS(RS)	Cofins(RS)	C.S.L.L.(RS)	IRRF(RS)
0,00	0,00	0,00	0,00	0,00

ISSQN(RS)	Outras Retenções(RS)	Total das Retenções (RS)	Valor Líquido da Nota(RS)
1.006,14	0,00	1.006,14	39.239,52

Outras Informações	
- ISS de responsabilidade do: Tomador de serviço- Tomador de serviço sem cadastro no NFSE, responsável pelo recolhimento do ISSQN acesse o Portal da Fazenda para emitir a guia.- ISSQN devido pelo Tomador em LAGOA DA CANOA - AL- NFSE é emitida com respaldo da Lei Municipal nº 2.342/2013, alterada por Lei Municipal nº 2.995/2014 e Decreto Municipal 2.217/2010. - Data do vencimento do ISS desta NFSE: 05/03/20- Retenções ISSQN (Retido): 1006,14.	
Luiz André Portela da S. Filho Engenheiro Civil nº 02118578 40	



ESTADO DE ALAGOAS
FUNDO MUNICIPAL DE EDUCAÇÃO DE LAGOA DA CANOA

Praça Vereador Benício Alves de Oliveira, 15 - CENTRO
Lagoa da Canoa - AL
C.N.P.J.: 31.651.645/0001-18

Nota de Empenho
FEVEREIRO/2020

Nota de Empenho 0212004

FORNECEDOR

Nome: CONSTRUTORA ESCADA LTDA - EPP CNPJ/CPF: 10531423000191
Endereço: R POSSIDONIO NUNES, 703 Compl:
Bairro: CAPIATA Cidade: Arapiraca UF: AL
E-mail: construtoraescada@hotmail.com Telefone: (82)3521-8288
PIS/PASEP: RG:

DADOS BANCÁRIOS

Banco: Agência: Operação: Conta:

PMLC

CLASSIFICAÇÃO

Unidade Orçamentária: 0881 FUNDO DE MANUT E DESENV. DA EDUCAÇÃO BÁSICA-FUNDEB
Função: 12 Educação
SubFunção: 361 Ensino Fundamental
Programa: 0002 EDUCAÇÃO IDEAL BUSCANDO DIVERSIDADE E INCLUSÃO
Ação: 2023 MANUTENÇÃO DAS AÇÕES DO ENSINO FUNDAMENTAL - 40%
Natureza Despesa: 339039000000 Outros Serviços de Terceiros - Pessoa Jurídica
Elemento: 339039160000 Manutencao e Conservacao de Bens Imoveis
Fonte: 025100000 FUNDEF/PRECATÓRIOS
Centro Custo:

Fis. 05

Licitação: Nº 013/2019 - Tomada Preços, Art.22 Inciso II Lei 8.666/93

Processo: Prazo Liquidação: 0

CONTRATO/ANO	SD/ANO	TIPO	SALDO ANTERIOR	VALOR EMPENHO	SALDO DISPONÍVEL
		Ordinário	40.245,66	40.245,66	0,00

HISTÓRICO

1ª MEDIÇÃO DA RECUPERAÇÃO DO GINÁSIO POLIESPORTIVO NELSON DE JESUS DA SILVA "DIDA" LOCALIZADO NO MUNICÍPIO DE LAGOA DA CANOA - AL, CONFORME LICITAÇÃO MODALIDADE TP Nº 013/2019, CONTRATO Nº 001.

Item	Especificação	Unid	Qtde	Unitário	Total
1	1 - Outras Despesas Gerais	UND	1,0000	40.245,6600	40.245,6600

QUARENTA MIL E DUZENTOS E QUARENTA E CINCO REAIS E SESENTA E SEIS CENTAVOS

40.245,66

Data: 12/02/2020

Autorizo o empenho dessa despesa

Essa despesa foi empenhada em crédito próprio

JOANA DARQUE BEZERRA LIMA ROSENDO
SECRETÁRIA DE EDUCAÇÃO Mat.500

PUSKIN VEIGA LAVINAS CORREA DE SA
SECRETÁRIO DE FINANÇAS Mat.3683



ESTADO DE ALAGOAS
FUNDO MUNICIPAL DE EDUCAÇÃO DE LAGOA DA CANOA
Nota de Liquidação e Autorização de Pagamento

FEVEREIRO/2020

Nota de Liquidação: 0212002

Fonte: 025100000 - FUNDEF/PRECATÓRIOS

FORNECEDOR

Nome: CONSTRUTORA ESCADA LTDA - EPP CNPJ/CPF: 10531423000191
 Endereço: R POSSIDONIO NUNES Compl:
 Bairro: CAPIATA Cidade: Arapiraca UF: AL
 E-mail: construtoraescada@hotmail.com Telefone: (82)3521-8288 RG:

DADOS BANCÁRIOS

Banco: Agência: Operação: Conta:

CLASSIFICAÇÃO

Unidade Orçamentária: 0881 FUNDO DE MANUT E DESENV. DA EDUCAÇÃO BÁSICA-FUNDEB
 Função: 12 Educação
 SubFunção: 361 Ensino Fundamental
 Programa: 0002 EDUCAÇÃO IDEAL BUSCANDO DIVERSIDADE E INCLUSÃO
 Ação: 2023 MANUTENÇÃO DAS AÇÕES DO ENSINO FUNDAMENTAL - 40%
 Natureza Despesa: 339039000000 Outros Serviços de Terceiros - Pessoa Jurídica
 SubElemento: 339039160000 Manutencao e Conservacao de Bens Imoveis
 Centro Custo: 025100000 FUNDEF/PRECATÓRIOS



EMPENHO	EMIÇÃO	SALDO ANTERIOR	VALOR	SALDO ATUAL
0212004	12/02/2020	40.245,66	40.245,66	0,00

HISTÓRICO DO EMPENHO

1ª MEDIÇÃO DA RECUPERAÇÃO DO GINÁSIO POLIESPORTIVO NELSON DE JESUS DA SILVA "DIDA" LOCALIZADO NO MUNICÍPIO DE LAGOA DA CANOA - AL, CONFORME LICITAÇÃO MODALIDADE TP Nº 013/2019, CONTRATO Nº 001.

HISTÓRICO DA LIQUIDAÇÃO

1ª MEDIÇÃO DA RECUPERAÇÃO DO GINÁSIO POLIESPORTIVO NELSON DE JESUS DA SILVA "DIDA" LOCALIZADO NO MUNICÍPIO DE LAGOA DA CANOA - AL, CONFORME LICITAÇÃO MODALIDADE TP Nº 013/2019, CONTRATO Nº 001.

Documento

Nota Fiscal (21 / Série: 0 / UF: AL / Emissão: 12/02/2020)

Valor

40.245,66

SUBEVENTO

35 - SERVIÇOS DIVERSOS - PJ

Débito

33231060200000000 - Manutenção e Conservação de Bens Imóveis

Conta Crédito

21311010000000000 - Fornecedores Nacionais do Exercício

Valor

40.245,66

Retenção

21861010900000001-ISS - EDUCAÇÃO

Valor

1.006,14

QUARENTA MIL E DUZENTOS E QUARENTA E CINCO REAIS E SESENTA E SEIS CENTAVOS

Total Retido:	1.006,14
Total Liquido:	39.239,52

Data: 12/02/2020

DECLARAÇÃO DE LIQUIDAÇÃO

Declaro que a despesa foi liquidada de acordo com os Artigos 62 e 63 da Lei 4.320/64.

AUTORIZAÇÃO DE PAGAMENTO

Autorizo o pagamento de acordo com o Artigo 64 da Lei 4.320/64.

JOANA DARQUE BEZERRA LIMA ROSENDO
 SECRETÁRIA DE EDUCAÇÃO Mat.500

PUSKIN VEIGA LAVINAS CORREA DE SA
 SECRETÁRIO DE FINANÇAS Mat.3683

Fis. *[assinatura]*

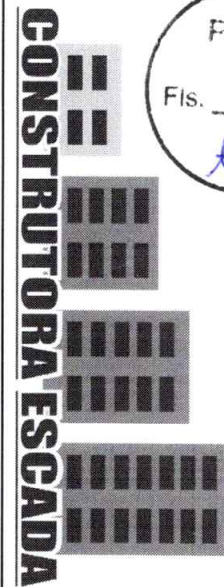

OBRA: RECUPERAÇÃO DO GINÁSIO POLIESPORTIVO NELSON DE JESUS DA SILVA "DIDA"
 LOCAL: CONJUNTO NOSSA SENHORA APARECIDA - LAGOA DA CANOAL
 EMPRESA: CONSTRUTORA ESCADA LTDA EPP
 DATA ORDEM DE SERVIÇO: 19/11/2019
 NÚMERO DA MEDIÇÃO: 01
 DATA EMISSÃO DO BOLETIM DE MEDIÇÃO: 07/02/2020

PRAZO: 90 DIAS
 BDI 27,93%
 PERÍODO DA MEDIÇÃO:
 25/11/2019 A 06/02/2020
 VALOR DA MEDIÇÃO
R\$ 40.245,66

BOLETIM DE MEDIÇÃO 01

ITEM	DESCRIÇÃO	UND	QUANT.	VALOR UNITARIO	VALOR UNITARIO COM BDI	VALOR TOTAL	QUANTIDADES			FINANCEIRO								
							MEDIDO NO PERÍODO	ACUMULADO ANTERIOR	ACUMULADO ATUAL	SALDO	MEDIDO NO PERÍODO (R\$)	ACUMULADO ANTERIOR R\$	ACUMULADO ATUAL (R\$)	SALDO (R\$)				
1	SERVIÇOS PRELIMINARES					R\$ 3.255,33												
1.1	DEMOLIÇÃO DE FORROS PVC	m²	86,17	R\$ 4,77	R\$ 6,10	R\$ 525,63	86,17		86,17	0,00	R\$ 525,63	R\$ 0,00	R\$ 525,63	R\$ 0,00				
1.2	LIMPEZA GERAL PÓS DEMOLIÇÃO	m²	86,17	R\$ 1,50	R\$ 1,91	R\$ 164,58	86,17		86,17	0,00	R\$ 164,58	R\$ 0,00	R\$ 164,58	R\$ 0,00				
1.3	REMOÇÃO DE ESQUADRIA DE MADEIRA, COM OU SEM BATENTE	m²	7,00	R\$ 9,55	R\$ 12,21	R\$ 85,47	7,00		7,00	0,00	R\$ 85,47	R\$ 0,00	R\$ 85,47	R\$ 0,00				
1.4	REMOÇÃO DE ESQUADRIA DE ALUMÍNIO E VIDRO	m²	3,20	R\$ 9,72	R\$ 12,43	R\$ 39,77	3,20		3,20	0,00	R\$ 39,77	R\$ 0,00	R\$ 39,77	R\$ 0,00				
1.5	LIMPEZA MANUAL DE TERRENO COM VEGETAÇÃO RASTEIRA, INCLINDO ROÇAGEM E QUEIMA	m²	724,00	R\$ 2,64	R\$ 3,37	R\$ 2.439,88	724,00		724,00	0,00	R\$ 2.439,88	R\$ 0,00	R\$ 2.439,88	R\$ 0,00				
2	CONSTRUÇÃO					R\$ 26.790,21												
2.1	ALVENARIA DE BLOCOS DE CONCRETO ESTRUTURAL 14X19X39 CM, (ESPESURA 14 CM), FBK = 4,5 MPa, PARA PAREDES COM ÁREA LÍQUIDA MAIOR OU IGUAL A 6M², SEM VAOS, UTILIZANDO COLHER DE PEDREIRO, AF 12/2014	m²	221,00	R\$ 44,50	R\$ 56,92	R\$ 12.579,32	221,00		221,00	0,00	R\$ 12.579,32	R\$ 0,00	R\$ 12.579,32	R\$ 0,00				
2.2	PISO ALTA RESISTÊNCIA 12 MM, COR CINZA, COM JUNTAS PLÁSTICAS, POLIMENTO ATÉ O ESMERIL 400 E ENGERAMENTO, EXCLUSIVE ARGAMASSA DE REGULARIZAÇÃO	m²	6,00	R\$ 32,51	R\$ 41,59	R\$ 249,54			6,00	6,00	R\$ 0,00	R\$ 0,00	R\$ 0,00	R\$ 0,00				R\$ 249,54
2.3	REVESTIMENTO CERÂMICO PARA PISO COM PLACAS TIPO ESMALTADA EXTRA DE DIMENSÕES 45X45 CM - COR PADRÃO	m²	141,01	R\$ 37,66	R\$ 48,17	R\$ 6.792,45	22,00		22,00	119,01	R\$ 11.059,74	R\$ 0,00	R\$ 11.059,74	R\$ 5.732,71				
2.4	COBOGO DE CONCRETO (ELEMENTO VAZADO)	m²	76,55	R\$ 73,21	R\$ 93,65	R\$ 7.168,90			0,00	76,55	R\$ 0,00	R\$ 0,00	R\$ 0,00	R\$ 7.168,90				
3	ESTRUTURA					R\$ 8.648,87												
3.1	CONCRETO ARMADO FORN-13MPa FABRICADO NA OBRA, ADENSADO E LANÇADO, PARA USO GERAL, COM FORMAS PLANAS EM COMPENSADO RESINADO 12MM (05 LISO)	m³	5,09	R\$ 1.328,22	R\$ 1.699,19	R\$ 8.648,87	5,09		5,09	0,00	R\$ 8.648,87	R\$ 0,00	R\$ 8.648,87	R\$ 0,00				
4	ESQUADRIAS					R\$ 12.052,97												
4.1	KIT DE PORTA DE MADEIRA PARA PINTURA, SEMI-OCIA (LEVE OU MÉDIA), PADRÃO POPULAR, 90X210CM, ESPESURA DE 3,5CM, ITENS INCLUSOS: DOBRADIÇAS, MONTAGEM E INSTALAÇÃO DO BATENTE, FECHADURA COM EXECUÇÃO DO FURO - FORNECIMENTO E INSTALAÇÃO AF 08/2015	UN	7,00	R\$ 551,12	R\$ 705,04	R\$ 4.935,28			0,00	7,00	R\$ 0,00	R\$ 0,00	R\$ 0,00	R\$ 0,00				R\$ 4.935,28

Luiz André Portela da S. Filho
 Engenheiro Civil
 CREA-AL 02118578-40

Laelys Karfagnola Santos
 Engenheira Civil
 CREA-AL 0217216596

4.2	PORTA EM MADEIRA COMPENSADA (CANELA) LISA, SEM-DECA, (0,90 A 0,90) X (1,50 A 1,80 MM), INCLUSIVE BATENTES E FERROGENS	un	11,00	R\$ 410,44	R\$ 525,07	R\$ 5,775,77	0,00	11,00	R\$ 0,00	R\$ 0,00	R\$ 0,00	R\$ 5,775,77
4.3	JANELA BASCULANTE, MOLDURA EM BARRA CHATA DE FERRO 1X1/4, E CANTONEIRA 1X1X1/4 - EXCLUSIVE VIDRO	m²	3,20	R\$ 327,80	R\$ 419,35	R\$ 1.341,92	0,00	3,20	R\$ 0,00	R\$ 0,00	R\$ 0,00	R\$ 1.341,92
5	INSTALAÇÕES HIDROSANITARIAS					R\$ 11.507,76			R\$ 0,00	R\$ 0,00	R\$ 0,00	R\$ 11.392,02
5.1	CHUVEIRO PLÁSTICO SEM REGISTRO	un	6,00	R\$ 15,08	R\$ 19,29	R\$ 115,74	0,00	6,00	R\$ 0,00	R\$ 0,00	R\$ 0,00	R\$ 115,74
5.2	TORNEIRA CROMADA DE MESA, 1/2" OU 3/4", PARA LAVATÓRIO, PADRÃO POPULAR - FORNECIMENTO E INSTALAÇÃO, AF 12/2013	UN	11,00	R\$ 34,97	R\$ 44,73	R\$ 492,03	0,00	11,00	R\$ 0,00	R\$ 0,00	R\$ 0,00	R\$ 492,03
5.3	SABONETEIRA DE SOBREPOR (FIXADA NA PAREDE), TIPO CONCHA, EM AÇO INOXIDÁVEL - FORNECIMENTO E INSTALAÇÃO	UN	6,00	R\$ 34,88	R\$ 44,62	R\$ 267,72	0,00	6,00	R\$ 0,00	R\$ 0,00	R\$ 0,00	R\$ 267,72
5.4	VASO SANITÁRIO CONVENCIONAL, LINHA RAVENA P9, DECA OU SIMILAR, INCL. VÍVULA DE DESCARGA CROMADA HYDRA OU SIMILAR, ASSENTO ASTRA TPX OU SIMILAR, CONJ. DE FIXAÇÃO SP-13 OU SIMILAR, ANEL DE VEDAÇÃO, TUBO DE LIGAÇÃO ACAB. CROMADO E ENGATE PLÁSTICO	un	10,00	R\$ 436,90	R\$ 558,92	R\$ 5.589,20	0,00	10,00	R\$ 0,00	R\$ 0,00	R\$ 0,00	R\$ 5.589,20
5.5	REGISTRO GAVETA 1/2" BRUTO LATAO - FORNECIMENTO E INSTALAÇÃO	UN	11,00	R\$ 35,84	R\$ 45,85	R\$ 504,35	0,00	11,00	R\$ 0,00	R\$ 0,00	R\$ 0,00	R\$ 504,35
5.6	CUBA DE APOIO, OVAL, REF. BELLA PALLA, DA ETERNIT OU SIMILAR, EXCLUVE TORNEIRA, SIFÃO E ENGATE	un	11,00	R\$ 316,80	R\$ 405,28	R\$ 4.458,08	0,00	11,00	R\$ 0,00	R\$ 0,00	R\$ 0,00	R\$ 4.458,08
5.7	RALO SECO, PVC, DN 100 X 40 MM, JUNTA SOLDÁVEL, FORNECIDO E INSTALADO EM RAMAL DE DESCARGA OU EM RAMAL DE ESGOTO SANITÁRIO, AF 12/2014	UN	9,00	R\$ 7,01	R\$ 8,96	R\$ 80,64	0,00	9,00	R\$ 0,00	R\$ 0,00	R\$ 0,00	R\$ 80,64
6	REVESTIMENTO					R\$ 3.618,66			R\$ 0,00	R\$ 0,00	R\$ 0,00	R\$ 3.618,66
6.1	RECUPERAÇÃO DE REBOCO	m²	123,00	R\$ 23,00	R\$ 29,42	R\$ 3.618,66	0,00	0,00	R\$ 0,00	R\$ 0,00	R\$ 0,00	R\$ 3.618,66
7	INSTALAÇÕES ELÉTRICAS					R\$ 24.951,98			R\$ 0,00	R\$ 0,00	R\$ 0,00	R\$ 24.951,98
7.1	INTERRUPTOR SIMPLES (1 MÓDULO) COM 1 TOMADA DE EMBUTIR 2P+T 10 A, INCLUINDO SUPORTE E PLACA - FORNECIMENTO E INSTALAÇÃO, AF 12/2015	UN	2,00	R\$ 31,62	R\$ 40,45	R\$ 80,90	0,00	2,00	R\$ 0,00	R\$ 0,00	R\$ 0,00	R\$ 80,90
7.2	INTERRUPTOR SIMPLES (1 MÓDULO), 10A/250V, INCLUINDO SUPORTE E PLACA - FORNECIMENTO E INSTALAÇÃO, AF 12/2015	UN	8,00	R\$ 17,83	R\$ 22,80	R\$ 182,40	0,00	8,00	R\$ 0,00	R\$ 0,00	R\$ 0,00	R\$ 182,40
7.3	INTERRUPTOR SIMPLES (2 MÓDULOS), 10A/250V, INCLUINDO SUPORTE E PLACA - FORNECIMENTO E INSTALAÇÃO, AF 12/2015	UN	2,00	R\$ 28,18	R\$ 36,05	R\$ 72,10	0,00	2,00	R\$ 0,00	R\$ 0,00	R\$ 0,00	R\$ 72,10
7.4	TOMADA MÉDIA DE EMBUTIR (1 MÓDULO), 2P+T 10 A, INCLUINDO SUPORTE E PLACA - FORNECIMENTO E INSTALAÇÃO, AF 12/2015	UN	6,00	R\$ 21,30	R\$ 27,24	R\$ 163,44	0,00	6,00	R\$ 0,00	R\$ 0,00	R\$ 0,00	R\$ 163,44
7.5	TOMADA MÉDIA DE EMBUTIR (2 MÓDULOS), 2P+T 10 A, INCLUINDO SUPORTE E PLACA - FORNECIMENTO E INSTALAÇÃO, AF 12/2015	UN	3,00	R\$ 35,08	R\$ 44,87	R\$ 134,61	0,00	3,00	R\$ 0,00	R\$ 0,00	R\$ 0,00	R\$ 134,61
7.6	TOMADA PARA AR CONDICIONADO, COM CAIXA PVC E DISJUNTOR BI-POLAR 30 A, EMBUTIDA	un	1,00	R\$ 75,79	R\$ 96,95	R\$ 96,95	0,00	1,00	R\$ 0,00	R\$ 0,00	R\$ 0,00	R\$ 96,95
7.7	PONTO DE LUZ EM TETO OU PAREDE, APARENTE SEM ELÉTRÓDUTO	pl	9,00	R\$ 41,10	R\$ 52,57	R\$ 473,13	0,00	9,00	R\$ 0,00	R\$ 0,00	R\$ 0,00	R\$ 473,13
7.8	LUMINÁRIA TUBULAR COM LAMPADA LED DE 1 X 9/10 W/ BIVOLT	un	35,00	R\$ 68,41	R\$ 87,51	R\$ 3.062,85	0,00	35,00	R\$ 0,00	R\$ 0,00	R\$ 0,00	R\$ 3.062,85
7.9	LUMINÁRIA TUBULAR COM LAMPADA LED DE 2 X 9/10 W/ BIVOLT	un	4,00	R\$ 156,89	R\$ 200,70	R\$ 802,80	0,00	4,00	R\$ 0,00	R\$ 0,00	R\$ 0,00	R\$ 802,80
7.10	DISJUNTOR MONOPOLAR TIPO DIN, CORRENTE NOMINAL DE 10 A - FORNECIMENTO E INSTALAÇÃO, AF_04/2016	UN	1,00	R\$ 8,62	R\$ 11,02	R\$ 11,02	0,00	1,00	R\$ 0,00	R\$ 0,00	R\$ 0,00	R\$ 11,02

Luiz André Porteira da S. Filho
Engenheiro Civil
CREA-AL 02118578 40

Laelyne da S. Porteira Santos
Engenheira Civil
CREA-AL 0217216595

PMLC
50
H

7.11	DISJUNTOR MONOPOLAR TIPO DIN, CORRENTE NOMINAL DE 20A - FORNECIMENTO E INSTALACAO. AF_04/2016	UN	5,00	R\$ 9,80	R\$ 12,53	R\$ 62,65				0,00	5,00	R\$ 0,00	R\$ 0,00	R\$ 0,00	R\$ 62,65
7.12	DISJUNTOR MONOPOLAR TIPO DIN, CORRENTE NOMINAL DE 40A - FORNECIMENTO E INSTALACAO. AF_04/2016	UN	2,00	R\$ 15,67	R\$ 20,04	R\$ 40,08				0,00	2,00	R\$ 0,00	R\$ 0,00	R\$ 0,00	R\$ 40,08
7.13	DISJUNTOR TRIPOLAR TIPO DIN, CORRENTE NOMINAL DE 50A - FORNECIMENTO E INSTALACAO. AF_04/2016	UN	1,00	R\$ 70,99	R\$ 90,81	R\$ 90,81				0,00	1,00	R\$ 0,00	R\$ 0,00	R\$ 0,00	R\$ 90,81
7.14	CABO DE COBRE FLEXIVEL ISOLADO, 2,5 MM², ANTI-CHAMA 450/750 V, PARA CIRCUITOS TERMINAIS - FORNECIMENTO E INSTALACAO. AF_12/2015	M	1.187,32	R\$ 2,21	R\$ 2,82	R\$ 3.348,24				0,00	1.187,32	R\$ 0,00	R\$ 0,00	R\$ 0,00	R\$ 3.348,24
7.15	CABO DE COBRE FLEXIVEL ISOLADO, 4 MM², ANTI-CHAMA 450/750 V, PARA CIRCUITOS TERMINAIS - FORNECIMENTO E INSTALACAO. AF_12/2015	M	1.427,95	R\$ 3,49	R\$ 4,46	R\$ 6.368,65				0,00	1.427,95	R\$ 0,00	R\$ 0,00	R\$ 0,00	R\$ 6.368,65
7.16	CABO DE COBRE FLEXIVEL ISOLADO, 6 MM², ANTI-CHAMA 450/750 V, PARA CIRCUITOS TERMINAIS - FORNECIMENTO E INSTALACAO. AF_12/2015	M	260,00	R\$ 4,74	R\$ 6,06	R\$ 1.575,60				0,00	260,00	R\$ 0,00	R\$ 0,00	R\$ 0,00	R\$ 1.575,60
7.17	ELETRODO RIGIDO ROSCAVEL, PVC, DN 25 MM (3/4"), PARA CIRCUITOS TERMINAIS, INSTALADO EM FORRO - FORNECIMENTO E INSTALACAO. AF_12/2015	M	181,29	R\$ 6,73	R\$ 8,60	R\$ 1.559,09				0,00	181,29	R\$ 0,00	R\$ 0,00	R\$ 0,00	R\$ 1.559,09
7.18	ELETRODO RIGIDO ROSCAVEL, PVC, DN 32 MM (1"), PARA CIRCUITOS TERMINAIS, INSTALADO EM FORRO - FORNECIMENTO E INSTALACAO. AF_12/2015	M	141,89	R\$ 8,73	R\$ 11,16	R\$ 1.583,49				0,00	141,89	R\$ 0,00	R\$ 0,00	R\$ 0,00	R\$ 1.583,49
7.19	QUADRO DE DISTRIBUICAO DE ENERGIA EM CHAPA DE AÇO GALVANIZADO, PARA 12 DISJUNTORES TERMOMAGNETICOS MONOPOLARES, COM BARRAMENTO TRIFASICO E NEUTRO - FORNECIMENTO E INSTALACAO	UN	1,00	R\$ 176,17	R\$ 225,37	R\$ 225,37				0,00	1,00	R\$ 0,00	R\$ 0,00	R\$ 0,00	R\$ 225,37
7.20	REFLETOR RETANGULAR FECHADO COM LAMPADA VAPORE METALICO 400 W/	UN	15,00	R\$ 261,49	R\$ 334,52	R\$ 5.017,80				0,00	15,00	R\$ 0,00	R\$ 0,00	R\$ 0,00	R\$ 5.017,80
8	PINTURA					R\$ 55.732,30						R\$ 0,00	R\$ 0,00	R\$ 0,00	R\$ 55.732,30
8.1	APLICACAO MANUAL DE PINTURA COM TINTA LATEX ACRILICA EM TETO, DUAS DEMOAS. AF_06/2014	m²	45,60	R\$ 10,09	R\$ 12,90	R\$ 588,24				0,00	45,60	R\$ 0,00	R\$ 0,00	R\$ 0,00	R\$ 588,24
8.2	APLICACAO MANUAL DE PINTURA COM TINTA LATEX ACRILICA EM PAREDES - INTERNO	m²	1.903,52	R\$ 8,90	R\$ 11,38	R\$ 21.662,05				0,00	1.903,52	R\$ 0,00	R\$ 0,00	R\$ 0,00	R\$ 21.662,05
8.3	APLICACAO MANUAL DE PINTURA COM TINTA LATEX ACRILICA EM PAREDES - EXTERNO	m²	710,00	R\$ 8,90	R\$ 11,38	R\$ 8.079,80				0,00	710,00	R\$ 0,00	R\$ 0,00	R\$ 0,00	R\$ 8.079,80
8.4	PINTURA ACRILICA DE FAIXAS DE DEMARCAÇAO EM QUADRA POLIESPORTIVA, 5 CM DE LARGURA	M	327,00	R\$ 8,13	R\$ 10,40	R\$ 3.400,80				0,00	327,00	R\$ 0,00	R\$ 0,00	R\$ 0,00	R\$ 3.400,80
8.5	PINTURA ESMALTE ACETINADO, DUAS DEMOAS, SOBRE SUPERFICIE METALICA	m²	387,00	R\$ 19,01	R\$ 24,31	R\$ 9.407,97				0,00	387,00	R\$ 0,00	R\$ 0,00	R\$ 0,00	R\$ 9.407,97
8.6	CAÇACA INT OU EXT SOBRE REVESTIMENTO LISO C/ADOCÇAO DE FIXADOR COM COM DUAS DEMOAS	m²	1.322,08	R\$ 6,83	R\$ 8,73	R\$ 11.541,75				0,00	1.322,08	R\$ 0,00	R\$ 0,00	R\$ 0,00	R\$ 11.541,75
8.7	PINTURA ESMALTE ACETINADO EM MADEIRA, DUAS DEMOAS	m²	65,04	R\$ 12,64	R\$ 16,17	R\$ 1.051,69				0,00	65,04	R\$ 0,00	R\$ 0,00	R\$ 0,00	R\$ 1.051,69
9	INSTALACOES ELÉTRICAS					R\$ 49.866,06						R\$ 0,00	R\$ 0,00	R\$ 0,00	R\$ 49.866,06
9.1	BARRA DE APOIO, RETA, FIXA, EM AÇO INOX, L=90CM, D=1 1/2", JACKWAL OU SIMILAR	un	4,00	R\$ 146,52	R\$ 187,44	R\$ 749,76				0,00	4,00	R\$ 0,00	R\$ 0,00	R\$ 0,00	R\$ 749,76
9.2	TRAVES OFICIAL PARA FUTEBOL DE SALÃO 3X2M EM AÇO GALV.3". COM REQUADRO E REDES DE	par	1,00	R\$ 1.885,96	R\$ 2.412,70	R\$ 2.412,70				0,00	1,00	R\$ 0,00	R\$ 0,00	R\$ 0,00	R\$ 2.412,70
9.3	POLILETILENO FIO 4MM (CONJUNTO P/FUTSAL) TABELA PARA BASQUETE EM FIBRA DE VIDRO (1,80X1,20M), FORNECIMENTO E INSTALACAO	un	2,00	R\$ 488,21	R\$ 624,56	R\$ 1.249,12				0,00	2,00	R\$ 0,00	R\$ 0,00	R\$ 0,00	R\$ 1.249,12
9.4	POSTE OFICIAL PARA VOLEI EM AÇO GALVANIZADO D=3", C/ESTICADOR E C/STRACA	par	1,00	R\$ 604,39	R\$ 773,19	R\$ 773,19				0,00	1,00	R\$ 0,00	R\$ 0,00	R\$ 0,00	R\$ 773,19
9.5	REDE PARA VOLEI PROFISSIONAL, EM NYLON E COM MEDIDOR DE ALTURA	un	1,00	R\$ 148,48	R\$ 189,95	R\$ 189,95				0,00	1,00	R\$ 0,00	R\$ 0,00	R\$ 0,00	R\$ 189,95
9.6	DIVISORIA EM GRANITO CINZA ANDORINHA PARA MICRTRDS, POLIDO, E=2CM, INCLUSIVE FIXAO - REV 02	m²	42,19	R\$ 272,44	R\$ 348,53	R\$ 14.704,48				0,00	42,19	R\$ 0,00	R\$ 0,00	R\$ 0,00	R\$ 14.704,48
9.7	BANCAADA EM GRANITO CINZA ANDORINHA, E=2CM	m²	4,44	R\$ 216,34	R\$ 276,76	R\$ 1.228,81				0,00	4,44	R\$ 0,00	R\$ 0,00	R\$ 0,00	R\$ 1.228,81

Luiz Andre Fortrela da S. Filho
Engenheiro Civil
CREA AL 02118578 40

Laelya Aparecida Santos
Engenheira Civil
CREA-AL 0217216595

10
R

9.8	PROJATO DE FERRO DE ABRIR COM UMA FOLHA COM BARRA QUADRADA DE 1/2" NA VERTICAL, UMA BARRA DE QUADRADA DE 1/2" NA HORIZONTAL E QUADRO COM BARRA DE FERRO DE 1/2". INCLUSIVE DOBRADIÇAS, FERROLHOS E CHUMBADORES COM PARAFUSOS	m ²	6.30	R\$ 422,76	R\$ 540,83	R\$ 3.407,22	0,00	6,30	R\$ 0,00	R\$ 0,00	R\$ 0,00	R\$ 3.407,22
9.9	PLTAGEM DE ADESIVO VINIL EM LETREIRO (C/APLICAÇÃO)	m ²	24,00	R\$ 88,74	R\$ 113,52	R\$ 2.724,48	0,00	24,00	R\$ 0,00	R\$ 0,00	R\$ 0,00	R\$ 2.724,48
9.10	ALAMBRADO PARA QUADRA POLESPORTIVA, ESTRUTURADO POR TUBOS DE AÇO GALVANIZADO, COM COSTURA, DIN 2440, DIAMETRO 2", COM TELA DE ARAME GALVANIZADO, FIO 14 BWG E MALHA QUADRADA 5X5CM	m ²	126,60	R\$ 92,82	R\$ 118,74	R\$ 15.032,48	0,00	126,60	R\$ 0,00	R\$ 0,00	R\$ 0,00	R\$ 15.032,48
9.14	CORRIMÃO SIMPLES, DIAMETRO EXTERNO = 1 1/2"	M	32,00	R\$ 54,40	R\$ 69,59	R\$ 2.226,88	0,00	32,00	R\$ 0,00	R\$ 0,00	R\$ 0,00	R\$ 2.226,88
9.15	GRADE DE FERRO - RECUPERAÇÃO DE 15%	m	16,20	R\$ 249,32	R\$ 318,95	R\$ 5.166,99	0,00	16,20	R\$ 0,00	R\$ 0,00	R\$ 0,00	R\$ 5.166,99
10	FORRO					R\$ 2.693,67			R\$ 0,00	R\$ 0,00	R\$ 0,00	R\$ 2.693,67
10.1	FORRO DE PVC, EM RÉGUAS DE 10 OU 20 CM, APLICADO, INCLUSIVE ESTRUTURA PARA FIXAÇÃO (PERFIS EM PVC), MARCA ARAFORROS OU SIMILAR, INSTALADO	m ²	86,17	R\$ 24,44	R\$ 31,26	R\$ 2.693,67	0,00	86,17	R\$ 0,00	R\$ 0,00	R\$ 0,00	R\$ 2.693,67
11	COBERTA					R\$ 94.886,55						
11.2	REVISÃO DE COBERTURA COM SUBSTITUIÇÃO DE TELHAS METÁLICAS EXISTENTES.	m ²	495,00	R\$ 34,60	R\$ 44,26	R\$ 21.908,70	80,00	415,00	R\$ 3.540,80	R\$ 0,00	R\$ 3.540,80	R\$ 18.367,90
11.3	CALHA EM CHAPA DE AÇO GALVANIZADO NUMERO 24, DESENVOLVIMENTO DE 100 CM, INCLUSO TRANSPORTE VERTICAL. AF 08/2016	M	33,00	R\$ 92,75	R\$ 118,65	R\$ 3.915,45	0,00	33,00	R\$ 0,00	R\$ 0,00	R\$ 0,00	R\$ 3.915,45
11.6	ESTRUTURA METÁLICA P/ COBERTURA C/VIAS-TRELIÇA PRATT UDC150 E TERÇAS EM UDC 127, 2 ÁGUAS, SEM LANTERNIN, VÃOS 20,01 A 30,0M, PINTADO 1 D OXIDO FERRO + 2 D ESMALTE EPOXI BRANCO, EXCETO FORN TELHAS - EXECUTADA	m ²	495,00	R\$ 109,06	R\$ 139,52	R\$ 69.062,40	80,00	415,00	R\$ 11.161,60	R\$ 0,00	R\$ 11.161,60	R\$ 57.900,80

Total Geral R\$ 294.004,36

R\$ 40.245,66 R\$ 0,00 R\$ 40.245,66 R\$ 253.700,83

Luiz André Portela da S. Filho
 Engenheiro Civil
 RFA AL 02118578 40



PMLC
Fls. 34

MEMÓRIA DE CÁLCULO 01

Item	Descrição	Unidade	Quantidade
1.0	SERVIÇOS PRELIMINARES		
1.1	DEMOLIÇÃO DE FORROS PVC	m ²	86,17
			86,17
		TOTAL	86,17
1.2	LIMPEZA GERAL PÓS DEMOLIÇÃO	m ²	86,17
			86,17
		TOTAL	86,17
1.3	REMOÇÃO DE ESQUADRIA DE MADEIRA, COM OU SEM BATENTE	m ²	7,00
			7,00
		TOTAL	7,00
1.4	REMOÇÃO DE ESQUADRIA DE ALUMÍNIO E VIDRO	m ²	3,20
			3,20
		TOTAL	3,20
1.5	LIMPEZA MANUAL DE TERRENO COM VEGETAÇÃO RASTEIRA, INCLUINDO ROÇAGEM E QUEIMA	m ²	724,00
			724,00
		TOTAL	724,00
2.0	CONSTRUÇÃO		
2.1	ALVENARIA DE BLOCOS DE CONCRETO ESTRUTURAL 14X19X39 CM, (ESPESSURA 14 CM), FBK = 4,5 MPA, PARA PAREDES COM ÁREA LÍQUIDA MAIOR OU IGUAL A 6M ² , SEM VÃOS, UTILIZANDO COLHER DE PEDREIRO. AF_12/2014	UN	221,00
			221,00
		TOTAL	221,00
2.3	REVESTIMENTO CERÂMICO PARA PISO COM PLACAS TIPO ESMALTADA EXTRA DE DIMENSÕES 45X45 CM - COR PADRÃO	m ²	22,00
			22,00
		TOTAL	22,00
3.0	ESTRUTURA		
3.1	CONCRETO ARMADO FCK=15MPA FABRICADO NA OBRA, ADENSADO E LANÇADO, PARA USO GERAL, COM FORMAS PLANAS EM COMPENSADO RESINADO 12MM (05 USOS)	UN	5,09
			5,09
		TOTAL	5,09

Lutz André Portela da S. Filho
Engenheiro Civil
CREA AL 02118578 40

Laelya Laranjeira Santos
Engenheira Civil
CREA AL 0217216595

1º RELATÓRIO FOTOGRÁFICO DA RECUPERAÇÃO DO GINÁSIO POLIESPORTIVO NELSON DE JESUS DA SILVA "DIDA" EM LAGOA DA CANOA - AL



Figura 1 – Demolição de Alvenaria



Figura 2 – Demolição de Concreto

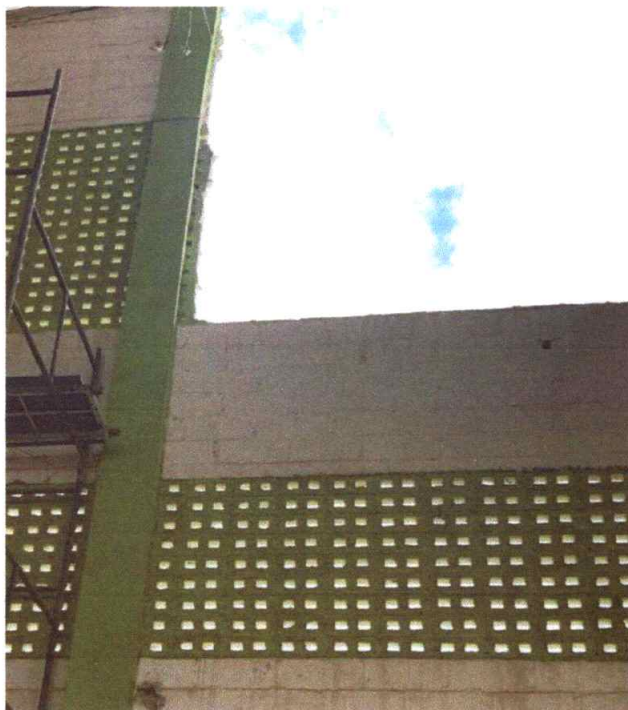

Figura 3 – Demolição de Piso Granilite

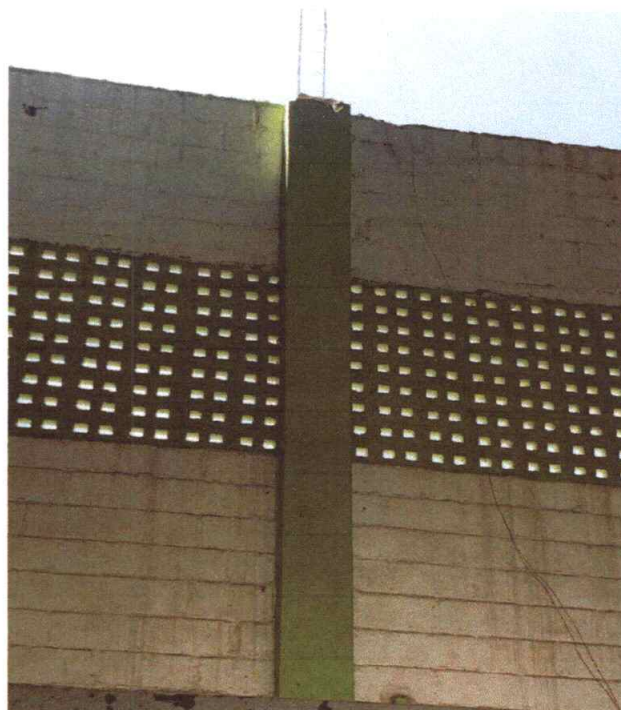

Figura 4 – Demolição de Alvenaria, Remoção de Esquadria

Lutz André Portela da S. Filho
Engenheiro Civil
CREA AL 02118578 40

Laelya Laranjeira Santos
Engenheira Civil
CREA-AL 0217218595

1º RELATÓRIO FOTOGRÁFICO DA RECUPERAÇÃO DO GINÁSIO POLIESPORTIVO NELSON DE JESUS DA SILVA "DIDA" EM LAGOA DA CANOA - AL



Figura 5 – Demolição de pilares, vigas e baldrame



Figura 6 – Demolição de piso



Figura 7 – Fôrma de Blocos e Baldrames



Figura 8 – Ferragem de Blocos e Baldrames

Luiz André Portela da S. Filho
Engenheiro Civil
CREA AL/02118578 40

Laelya Laranjeira Santos
Engenheira Civil
CREA-AL 0217216595

1º RELATÓRIO FOTOGRÁFICO DA RECUPERAÇÃO DO GINÁSIO POLIESPORTIVO NELSON DE JESUS DA SILVA "DIDA" EM LAGOA DA CANOA - AL



Figura 9 – Fôrma e Ferragem de Blocos, Baldrames e Pilares



Figura 10 – Fôrma e Ferragem de Blocos, Baldrames e Pilares



Figura 11 – Concretagem de Blocos e Baldrames



Figura 12 – Concretagem da Fundação concluída

Lutz André Portela da S. Filho
Engenheiro Civil
CREA AL 02118578 40

Laelya Laranjeira Santos
Engenheira Civil
CREA-AL 0217216595

1º RELATÓRIO FOTOGRÁFICO DA RECUPERAÇÃO DO GINÁSIO POLIESPORTIVO NELSON DE JESUS DA SILVA "DIDA" EM LAGOA DA CANOA - AL



Figura 13 – Execução de Alvenaria de Blocos Cerâmicos



Figura 14 – Execução de Alvenaria de Blocos Cerâmicos



Figura 15 – Execução de Alvenaria de Blocos Cerâmicos



Figura 16 – Execução de Alvenaria de Blocos Cerâmicos

Luiz André Portela da S. Filho
Engenheiro Civil
CREA AL 02118578 40

Laelya Laranjeira Santos
Engenheira Civil
CREA-AL 0217216595

1º RELATÓRIO FOTOGRÁFICO DA RECUPERAÇÃO DO GINÁSIO POLIESPORTIVO NELSON DE JESUS DA SILVA "DIDA" EM LAGOA DA CANOA - AL



Figura 17 – Revestimento Cerâmico de Paredes



Figura 18 – Revestimento Cerâmico de Paredes



Figura 19 – Concretagem de Pilares



Figura 20 – Ferragem da Viga

Lutz André Portela da S. Filho
Engenheiro Civil
CREA AL 02118578 40

Laelya Karanjelra Santos
Engenheira Civil
CREA-AL 0217216595

1º RELATÓRIO FOTOGRÁFICO DA RECUPERAÇÃO DO GINÁSIO POLIESPORTIVO NELSON DE JESUS DA SILVA "DIDA" EM LAGOA DA CANOA - AL



Figura 21 – Ferragem da Viga



Figura 22 – Fôrma e Ferragem da Viga



Figura 23 – Concretagem da Viga Concluída e Execução de Alvenaria



Figura 24 – Concretagem da Viga Concluída

Luiz André Portela da S. Filho
Engenheiro Civil
CREA AL 02118578 40

Laetya Laranjeira Santos
Engenheira Civil
CREA-AL 0217216595

CONSTRUTORA ESCADA LTDA	RELATÓRIO DIÁRIO DE Ocorrência (RDO)	Nº: <u>02</u>
--	---	---------------

Data: <u>26/11/19</u>				<input type="checkbox"/> Dom	<input type="checkbox"/> Seg	<input checked="" type="checkbox"/> Ter	<input type="checkbox"/> Qua	<input type="checkbox"/> Qui	<input type="checkbox"/> Sex	<input type="checkbox"/> Sab	
Obra: Recuperação do Ginásio Poliesportivo Nelson de Jesus da Silva "Dida"											
Contratante : PREFEITURA MUNICIPAL DE LAGOA DA CANOA											
Contrato Nº 001 - TP 013/2019											
P E S S O A L	Função	Efetivo	Faltas	INÍCIO DO CONTRATO: 11/11/2019 FIM DO CONTRATO: Dias Transcorridos: Dias Faltantes:							
	Engenheiro Civil	1									
	Encarregado	1		tarde:		<input checked="" type="checkbox"/> Bom	<input type="checkbox"/> Chuvoso	<input type="checkbox"/> Impraticável			
	Eletricista			Temperatura:		Umidade:					
	Aj. Prático Eletricista			TEMPO OCORRÊNCIAS:							
	Pedreiro										
	Aj. Prático de Pedreiro										
	Servente	2									
	Pintor										
	Encanador										
Totais				COMENTÁRIOS							

PMLC
 Fls. 19

Limpeza da obra

Comentários da Fiscalização

Lutz André Portela da S. Filho
 Engenheiro Civil
 CREA AL 02118578-40

Santa Juliana Santos
 Engenheira Civil
 CREA-AL 0217216595

FISCALIZAÇÃO

CONSTRUTORA
ESCADA LTDA

RELATÓRIO DIÁRIO DE OCORRÊNCIA (RDO)

Nº: 03

Data: 27/11/19 Dom Seg Ter Qua Qui Sex Sab

Obra: Recuperação do Ginásio Poliesportivo Nelson de Jesus da Silva "Dida"

Contratante: PREFEITURA MUNICIPAL DE LAGOA DA CANOA

Contrato Nº 001 - TP 013/2019

PMLC

Fis. 20

H

P E S S O A L	Função	Efetivo	Faltas	T E M P O	INÍCIO DO CONTRATO:	11/11/2019
	Engenheiro Civil	1			FIM DO CONTRATO:	
	Encarregado				Dias Transcorridos:	
	Eletricista				Dias Faltantes:	
	Aj. Prático Eletricista				manha:	<input checked="" type="checkbox"/> Bom <input type="checkbox"/> Chuvoso <input type="checkbox"/> Impraticável
	Pedreiro				tarde:	<input checked="" type="checkbox"/> Bom <input type="checkbox"/> Chuvoso <input type="checkbox"/> Impraticável
	Aj. Prático de Pedreiro				Temperatura:	Umidade:
	Servente	2			OCORRÊNCIAS:	
	Pintor					
	Encanador					
Totais						

COMENTÁRIOS

Limpeza da obra

Comentários da Fiscalização

Luiz Andre Portela da S. Filho
Engenheiro Civil
CREA AL 02118578 40

Luiz Antonio Santos
Engenheiro Civil
CREA-AL 0217218595

FISCALIZAÇÃO

Data: 25/11/19 Dom Seg Ter Qua Qui Sex Sab

Obra: Recuperação do Ginásio Poliesportivo Nelson de Jesus da Silva "Dida"

Contratante : PREFEITURA MUNICIPAL DE LAGOA DA CANOA

Contrato N° 001 - TP 013/2019

PMLC
Fls. 18
H

	Função	Efetivo	Faltas		INÍCIO DO CONTRATO: 11/11/2019	
P E S S O A L	Engenheiro Civil	1		T E M P O	FIM DO CONTRATO:	
	Encarregado				Dias Transcorridos:	
	Eletricista				Dias Faltantes:	
	Aj. Prático Eletricista				manhã:	<input checked="" type="checkbox"/> Bom <input type="checkbox"/> Chuvoso <input type="checkbox"/> Impraticável
	Pedreiro				tarde:	<input checked="" type="checkbox"/> Bom <input type="checkbox"/> Chuvoso <input type="checkbox"/> Impraticável
	Aj. Prático de Pedreiro				Temperatura:	Umidade:
	Servente	2			OCORRÊNCIAS:	
	Pintor					
	Encanador					
		Totais				

COMENTÁRIOS

Limpeza da obra

Comentários da Fiscalização

[Assinatura]
Lutz André Portela da S. Filho
Engenheiro Civil
CREA AL 02118578 40

CONSTRUTORA ESCADA LTDA	RELATÓRIO DIÁRIO DE OCORRÊNCIA (RDO)	Nº: <u>04</u>
------------------------------------	---	---------------

Data: 28/11/19 Dom Seg Ter Qua Qui Sex Sab

Obra: Recuperação do Ginásio Poliesportivo Nelson de Jesus da Silva "Dida"

Contratante : PREFEITURA MUNICIPAL DE LAGOA DA CANOA

Contrato Nº 001 - TP 013/2019

PMLC
Fls. 23
H

P E S S O A L	Função	Efetivo	Faltas	T E M P O	INÍCIO DO CONTRATO: 11/11/2019	FIM DO CONTRATO:		
	Engenheiro Civil	1			Dias Transcorridos:			
	Encarregado				Dias Faltantes:			
	Eletricista				manha:	<input checked="" type="checkbox"/> Bom	<input type="checkbox"/> Chuvoso	<input type="checkbox"/> Impraticável
	Aj. Prático Eletricista				tarde:	<input checked="" type="checkbox"/> Bom	<input type="checkbox"/> Chuvoso	<input type="checkbox"/> Impraticável
	Pedreiro				Temperatura:	Umidade:		
	Aj. Prático de Pedreiro				OCORRÊNCIAS:			
	Servente	2						
	Pintor							
	Encanador							
	Totais							

COMENTÁRIOS

limpeza da obra

Comentários da Fiscalização

Lutz André Portela da S. Filho
Engenheiro Civil
CREA AL 02118578 40

FISCALIZAÇÃO

Laelya Lins de Jesus Santos
CONSTRUTORA ESCADA LTDA
CREA AL 0217216695

CONSTRUTORA ESCADA LTDA	RELATÓRIO DIÁRIO DE OCORRÊNCIA (RDO)	Nº: <u>06</u>
------------------------------------	---	---------------

Data: 30/11/19 Dom Seg Ter Qua Qui Sex Sab

Obra: Recuperação do Ginásio Poliesportivo Nelson de Jesus da Silva "Dida"

Contratante : PREFEITURA MUNICIPAL DE LAGOA DA CANOA

Contrato N° 001 - TP 013/2019

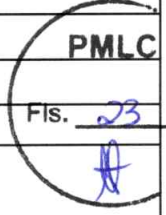

P E S S O A L	Função	Efetivo	Faltas	T E M P O	INÍCIO DO CONTRATO:	11/11/2019	
	Engenheiro Civil					FIM DO CONTRATO:	
	Encarregado					Dias Transcorridos:	
	Eletricista					Dias Faltantes:	
	Aj. Prático Eletricista					manha:	<input type="checkbox"/> Bom <input type="checkbox"/> Chuvoso <input type="checkbox"/> Impraticável
	Pedreiro					tarde:	<input type="checkbox"/> Bom <input type="checkbox"/> Chuvoso <input type="checkbox"/> Impraticável
	Aj. Prático de Pedreiro					Temperatura:	Umidade:
	Servente					OCORRÊNCIAS:	
	Pintor						
	Encanador						
Totais							
COMENTÁRIOS							

Sábado

Comentários da Fiscalização

[Signature]
Lutz André Fortela da S. Filho
 Engenheiro Civil
 CREA AL 02118578 40

[Signature]
Laelya Laranjeira Santos
 Engenheira Civil
 CREA AL 0217216695

FISCALIZAÇÃO

<p>Laelya Laranjeira Santos Engenheira Civil CREA AL 0217216695</p>	<p>FISCALIZAÇÃO</p>
--	---------------------

CONSTRUTORA
ESCADA LTDA

RELATÓRIO DIÁRIO DE OCORRÊNCIA (RDO)

Nº: 07

Data: 01/12/19 Dom Seg Ter Qua Qui Sex Sab

Obra: Recuperação do Ginásio Poliesportivo Nelson de Jesus da Silva "Dida"

Contratante: PREFEITURA MUNICIPAL DE LAGOA DA CANOA

Contrato Nº 001 - TP 013/2019

PMLC

Fis. 24

P E S S O A L	Função	Efetivo	Faltas	T E M P O	INÍCIO DO CONTRATO: 11/11/2019
	Engenheiro Civil				FIM DO CONTRATO:
	Encarregado				Dias Transcorridos:
	Eletricista				Dias Faltantes:
	Aj. Prático Eletricista				manha: <input type="checkbox"/> Bom <input type="checkbox"/> Chuvoso <input type="checkbox"/> Impraticável
	Pedreiro				tarde: <input type="checkbox"/> Bom <input type="checkbox"/> Chuvoso <input type="checkbox"/> Impraticável
	Aj. Prático de Pedreiro				Temperatura: Umidade:
	Servente				OCORRÊNCIAS:
	Pintor				
	Encanador				
Totais					

COMENTÁRIOS

Domingo

Comentários da Fiscalização

Lutz André Portela da S. Filho
Engenheiro Civil
CREA AL 02118578 40

Laelya Laranjeira Santos
Engenheira Civil
CONSTRUTORA ESCADA LTDA
CREA-AL 021721666

FISCALIZAÇÃO

CONSTRUTORA ESCADA LTDA	RELATÓRIO DIÁRIO DE OCORRÊNCIA (RDO)	Nº: <u>09</u>
--	---	---------------

Data: 03/12/2019 Dom Seg Ter Qua Qui Sex Sab

Obra: **Recuperação do Ginásio Poliesportivo Nelson de Jesus da Silva "Dida"**

Contratante: **PREFEITURA MUNICIPAL DE LAGOA DA CANOA**

PMLC

Contrato Nº 001 - TP 013/2019

Fls. 26
A

P E S S O A L	Função	Efetivo	Faltas	T E M P O	INÍCIO DO CONTRATO:	11/11/2019		
	Engenheiro Civil	1			FIM DO CONTRATO:	Dias Transcorridos:	Dias Faltantes:	
	Encarregado				manha:	<input checked="" type="checkbox"/> Bom	<input type="checkbox"/> Chuvoso	<input type="checkbox"/> Impraticável
	Eletricista				tarde:	<input checked="" type="checkbox"/> Bom	<input type="checkbox"/> Chuvoso	<input type="checkbox"/> Impraticável
	Aj. Prático Eletricista				Temperatura:	Umidade:		
	Pedreiro				OCORRÊNCIAS:			
	Aj. Prático de Pedreiro							
	Servente	2						
	Pintor							
	Encanador							
Totais								

COMENTÁRIOS

Demolição de PVC

Comentários da Fiscalização

Luiz André Portela da S. Filho
Luiz André Portela da S. Filho
Engenheiro Civil
CREA AL 02118578 40

Luelya Laranjeira Santos
Luelya Laranjeira Santos
CONSTRUTORA ESCADA LTDA
CREA AL 0217218695

FISCALIZAÇÃO

CONSTRUTORA ESCADA LTDA	RELATÓRIO DIÁRIO DE OCORRÊNCIA (RDO)	Nº: <u>10</u>
------------------------------------	---	---------------

Data: 04/12/19 Dom Seg Ter Qua Qui Sex Sab

Obra: **Recuperação do Ginásio Poliesportivo Nelson de Jesus da Silva "Dida"**

Contratante : **PREFEITURA MUNICIPAL DE LAGOA DA CANOA**

Contrato Nº **001 - TP 013/2019**

PMLC
Fls. 07
[Handwritten signature]

P E S S O A L	Função	Efetivo	Faltas	T E M P O	INÍCIO DO CONTRATO:	11/11/2019
		Engenheiro Civil	1			
	Encarregado	1			Dias Transcorridos:	
	Eletricista				Dias Faltantes:	
	Aj. Prático Eletricista				manha:	<input checked="" type="checkbox"/> Bom <input type="checkbox"/> Chuvoso <input type="checkbox"/> Impraticável
	Pedreiro				tarde:	<input checked="" type="checkbox"/> Bom <input type="checkbox"/> Chuvoso <input type="checkbox"/> Impraticável
	Aj. Prático de Pedreiro				Temperatura:	Umidade:
	Servente	2			OCORRÊNCIAS:	
	Pintor					
	Encanador					
	Totais					

COMENTÁRIOS

*Demolição de ferro PVC
Retirada de bancada*

Comentários da Fiscalização

[Handwritten Signature]
Lutz André Portela da S. Filho
Engenheiro Civil
CREA AL 02118578 40

[Handwritten Signature]
Lealy Laranjeira Santos
CONSTRUTORA ESCADA LTDA
Engenheira Civil
CREA AL 0217216895

FISCALIZAÇÃO

Data: 05/12/19 Dom Seg Ter Qua Qui Sex Sab

Obra: **Recuperação do Ginásio Poliesportivo Nelson de Jesus da Silva "Dida"**

Contratante : **PREFEITURA MUNICIPAL DE LAGOA DA CANOA**

Contrato Nº **001 - TP 013/2019**

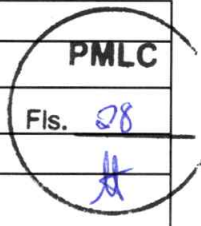

	Função	Efetivo	Faltas		INÍCIO DO CONTRATO: 11/11/2019	
P E S S O A L	Engenheiro Civil	1		T E M P O	FIM DO CONTRATO:	
	Encarregado				Dias Transcorridos:	
	Eletricista				Dias Faltantes:	
	Aj. Prático Eletricista				manha:	<input checked="" type="checkbox"/> Bom <input type="checkbox"/> Chuvoso <input type="checkbox"/> Impraticável
	Pedreiro				tarde:	<input checked="" type="checkbox"/> Bom <input type="checkbox"/> Chuvoso <input type="checkbox"/> Impraticável
	Aj. Prático de Pedreiro				Temperatura:	Umidade:
	Servente	2			OCORRÊNCIAS:	
	Pintor					
	Encanador					
		Totais				

COMENTÁRIOS

*Retirada de louças e metais
Retirada de cerâmica*

Comentários da Fiscalização

*Luiz André Porteira da S. Filho
Engenheiro Civil
CREA AL 02118578 40*

CONSTRUTORA ESCADA LTDA	RELATÓRIO DIÁRIO DE OCORRÊNCIA (RDO)	Nº: <u>12</u>
------------------------------------	---	---------------

Data: 06/12/19 Dom Seg Ter Qua Qui Sex Sab

Obra: **Recuperação do Ginásio Poliesportivo Nelson de Jesus da Silva "Dida"**

Contratante : **PREFEITURA MUNICIPAL DE LAGOA DA CANOA**

Contrato Nº **001 - TP 013/2019**

PMLC
Fis. 29
[Assinatura]

P E S S O A L	Função	Efetivo	Faltas	T E M P O	INÍCIO DO CONTRATO:	11/11/2019
	Engenheiro Civil	1				FIM DO CONTRATO:
Encarregado	1			Dias Transcorridos:		
Eletricista				Dias Faltantes:		
Aj. Prático Eletricista				manha:	<input checked="" type="checkbox"/> Bom <input type="checkbox"/> Chuvoso <input type="checkbox"/> Impraticável	
Pedreiro				tarde:	<input checked="" type="checkbox"/> Bom <input type="checkbox"/> Chuvoso <input type="checkbox"/> Impraticável	
Aj. Prático de Pedreiro				Temperatura:	Umidade:	
Servente	2			OCORRÊNCIAS:		
Pintor						
Encanador						
Totais						

COMENTÁRIOS

*Retirada de cerâmica
limpeza da obra*

Comentários da Fiscalização

[Assinatura]
Luiz André Portela da S. Filho
Engenheiro Civil
CREA AL 02118578 40

Leony Leoni de Santos CONSTRUTORA ESCADA LTDA Engenheiro Civil CREA AL 0217216595	FISCALIZAÇÃO
---	---------------------

CONSTRUTORA
ESCADA LTDA

RELATÓRIO DIÁRIO DE OCORRÊNCIA (RDO)

Nº: 15

Data: 09/12/19 Dom Seg Ter Qua Qui Sex Sab

Obra: Recuperação do Ginásio Poliesportivo Nelson de Jesus da Silva "Dida"

PMLC

Contratante : PREFEITURA MUNICIPAL DE LAGOA DA CANOA

Contrato Nº 001 - TP 013/2019

Fis. 32

P E S S O A L	Função	Efetivo	Faltas	T E M P O	INICIO DO CONTRATO:	11/11/2019	
	Engenheiro Civil	1			FIM DO CONTRATO:		
	Encarregado	1			Dias Transcorridos:		
	Eletricista				Dias Faltantes:		
	Aj. Prático Eletricista				manha:	<input checked="" type="checkbox"/> Bom <input type="checkbox"/> Chuvoso <input type="checkbox"/> Impraticável	
	Pedreiro	1			tarde:	<input checked="" type="checkbox"/> Bom <input type="checkbox"/> Chuvoso <input type="checkbox"/> Impraticável	
	Aj. Prático de Pedreiro				Temperatura:		Umidade:
	Servente	2			OCORRÊNCIAS:		
	Pintor						
	Encanador						
Totais							

COMENTÁRIOS

Retirada de cerâmica

Comentários da Fiscalização

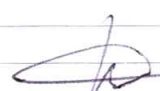
Lutz André Portela da S. Filho
Engenheiro Civil
CREA AL 02118578 40

CONSTRUTORA ESCADA LTDA
Engenheiro Civil
CREA-AL 0217216595

FISCALIZAÇÃO

CONSTRUTORA ESCADA LTDA	RELATÓRIO DIÁRIO DE OCORRÊNCIA (RDO)	Nº: <u>17</u>
------------------------------------	---	---------------

Data: 11/12/19 Dom Seg Ter Qua Qui Sex Sab

Obra: **Recuperação do Ginásio Poliesportivo Nelson de Jesus da Silva "Dida"**

Contratante : **PREFEITURA MUNICIPAL DE LAGOA DA CANOA**

Contrato Nº **001 - TP 013/2019**



P E S S O A L	Função	Efetivo	Faltas	T E M P O	
	Engenheiro Civil	1			INÍCIO DO CONTRATO: 11/11/2019
	Encarregado	1			FIM DO CONTRATO:
	Eletricista				Dias Transcorridos:
	Aj. Prático Eletricista				Dias Faltantes:
	Pedreiro	1			manha: <input checked="" type="checkbox"/> Bom <input type="checkbox"/> Chuvoso <input type="checkbox"/> Impraticável
	Aj. Prático de Pedreiro				tarde: <input checked="" type="checkbox"/> Bom <input type="checkbox"/> Chuvoso <input type="checkbox"/> Impraticável
	Servente	2			Temperatura: _____ Umidade: _____
	Pintor				OCORRÊNCIAS:
	Encanador				
Totais					

COMENTÁRIOS

*Remoção de telhas
Demolição de paredes*

Comentários da Fiscalização

[Signature]
Lúiz André Portela da S. Filho
Engenheiro Civil
CREA AL 02118578 40

[Signature]
Laelva Laranjeira Santos
CONSTRUTORA ESCADA LTDA
Engenheira Civil
CREA AL 0217218895

FISCALIZAÇÃO

CONSTRUTORA ESCADA LTDA	RELATÓRIO DIÁRIO DE OCORRÊNCIA (RDO)	Nº: <u>18</u>
------------------------------------	---	---------------

Data: 12/12/19 Dom Seg Ter Qua Qui Sex Sab

Obra: Recuperação do Ginásio Poliesportivo Nelson de Jesus da Silva "Dida"



Contratante : PREFEITURA MUNICIPAL DE LAGOA DA CANOA

Contrato Nº 001 - TP 013/2019

P E S S O A L	Função	Efetivo	Faltas	T E M P O	INÍCIO DO CONTRATO:	11/11/2019	
	Engenheiro Civil	1				FIM DO CONTRATO:	
	Encarregado					Dias Transcorridos:	
	Eletricista					Dias Faltantes:	
	Aj. Prático Eletricista					manha:	<input checked="" type="checkbox"/> Bom <input type="checkbox"/> Chuvoso <input type="checkbox"/> Impraticável
	Pedreiro	1				tarde:	<input checked="" type="checkbox"/> Bom <input type="checkbox"/> Chuvoso <input type="checkbox"/> Impraticável
	Aj. Prático de Pedreiro					Temperatura:	Umidade:
	Servente	2				OCORRÊNCIAS:	
	Pintor						
	Encanador						
Totais							

COMENTÁRIOS

Demolição de vigas
Demolição de paredes

Comentários da Fiscalização

Luiz André Portela da S. Filho
 Engenheiro Civil
 CREA AL 02118578-40

Laelya Laranjeira Santos
 CONSTRUTORA ESCADA LTDA
 Engenheira Civil
 CREA-AL 0217216595

FISCALIZAÇÃO