





Arapiraca, 09 de março de 2020.

À  
Prefeitura Municipal de Lagoa da Canoa

Assunto: **Solicitação de Medição e Pagamento**

**Construtora Escada LTDA-EPP**, inscrita no C.N.P.J. N° 10.531.423/0001-91, situada na Rua Possidônio Nunes, 703, Capiatã Arapiraca –AL, CEP: 57.310-100, vem com o presente solicitar de V.S.<sup>a</sup> a **2ª MEDIÇÃO E PAGAMENTO RECUPERAÇÃO DO GINÁSIO POLIESPORTIVO NELSON DE JESUS DA SILVA “DIDA” LOCALIZADO NO MUNICÍPIO DE LAGOA DA CANOA - AL – conforme Licitação Modalidade TP N° 013/2019, Contrato N° 001.**

Sem mais para o momento, aguardamos deferimento.

Atenciosamente,

  
Luiz André Portela da S. Filho  
Engenheiro Civil  
CREA AL 02118578 40

  
\_\_\_\_\_  
**THIAGO LEITE DA SILVA**  
CPF: 078.253.754-59  
Sócio Administrador



**PREFEITURA MUNICIPAL DE LAGOA DA CANOA**  
**SECRETARIA MUNICIPAL DE VIAÇÃO E OBRAS**  
**SERVIÇO DE ENGENHARIA**  
**CNPJ:12.207.551/0001-00**



Ofício SMVO/SE/ n.º 13/2020.

Lagoa da Canoa – Al, 10 de março de 2020.

Ilma. Senhora,

Joana Darque Bezerra Lima Rosendo

MD. Secretária Municipal de Educação

Nesta.

**ASSUNTO: RELATÓRIO DE VISTORIA DE MEDIÇÃO**

**OBRA: Recuperação do ginásio poliesportivo Nelson de Jesus da Silva "Dida"**

**EMPRESA CONTRATADA: Construtora Escada LTDA - EPP**

**Nº MEDIÇÃO: 02**

Após vistoriar in loco, comparando os serviços apresentados no último boletim de medição e relatório fotográfico, atesto que os itens medidos no boletim 02 apresentado está em conformidade com a execução física. Deste modo segue processo da oitava e última medição com nota fiscal atestada e devidas certidões.

*Ciente, encaminho  
ao gabinete da prefeita  
para autorização de  
pagamento da medição.*

*30/03/20*

*[Signature]*

Joana Darque B Lima Rosendo  
Secretaria Municipal de Educação  
Portaria 0016

*[Signature]*  
Eng. Civil Luiz André Portela da Silva Filho  
Crea: 0211857840  
Fiscal de Obra / Gestor de Contrato

*Conforme o despacho  
do fiscal de obra  
do município, autorizo  
o pagamento da  
referida medição.*

**AUTORIZO PAGAMENTO**  
DATA: 30/03/20  
*[Signature]*  
JANA VEIGA  
PREFEITA

imprimir



PREFEITURA MUNICIPAL DE ARAPIRACA  
Secretaria Municipal da Fazenda

**NFS-e**  
Nota Fiscal de Serviços Eletrônica

Folhas

04

A

<b>NOTA FISCAL DE SERVIÇOS ELETRÔNICA - NFSe</b> A autenticidade desta nota pode ser confirmada em: <a href="https://www.e-nfs.com.br/arapiraca">https://www.e-nfs.com.br/arapiraca</a> , informando o código de verificação.	Código de verificação <b>09CA.0F26.B1F5</b>	Data/Hora da emissão <b>10/03/2020 - 13:59:00</b>
	Natureza da operação <b>Retenção do ISSQN</b>	Número da Nota <b>22</b>

**Prestador de Serviços**

	<b>CONSTRUTORA ESCADA LTDA</b> POSSIDONIO NUNES, 703, CAPIATA, Telefone: . CEP 57310100 - ARAPIRACA - AL - BRASIL CPF/CNPJ 10.531.423/0001-91 Email <a href="mailto:fiscal@rrccontabilidade.com.br">fiscal@rrccontabilidade.com.br</a>	<b>Inscrição Municipal</b> 132114	<b>Inscrição Estadual</b>
--	---	--------------------------------------	---------------------------

**Tomador de Serviço**

Nome do tomador do serviço	PREFEITURA MUNICIPAL LAGOA DA CANOA	<b>Inscrição Municipal</b>	
CPF/CNPJ	12.207.551/0001-00	<b>Inscrição Estadual</b>	
Endereço	PRAÇA VEREADOR BENÍCIO ALVES DE OLIVEIR, SN, CENTRO, Telefone: .		
Bairro	CENTRO, Telefone: .		
Cep	57330-000		
Cidade	LAGOA DA CANOA - AL - BRASIL		
Email	<a href="mailto:sec.transporte.canoa@gmail.com">sec.transporte.canoa@gmail.com</a>		

**Discriminação do Serviço/Dados Adicionais**

NOTA FISCAL REFERENTE A 2ª MEDIÇÃO DA RECUPERAÇÃO DO GINÁSIO POLIESPORTIVO NELSON DE JESUS DA SILVA "DIDA" LOCALIZADO NO MUNICÍPIO DE LAGOA DA CANOA - AL - CONFORME LICITAÇÃO MODALIDADE TP Nº 013/2019, CONTRATO Nº 001.  
DADOS BANCÁRIOS  
CAIXA ECONÔMICA FEDERAL  
AG: 3209  
OP: 003  
CONTA: 635-0  
CONSTRUTORA ESCADA LTDA -EPP

*Luiz Andre Portela da S. Filho*  
Engenheiro Civil  
CREA AL 02118578 40

Serviço: 7.02-EXECUÇÃO, POR ADMINISTRAÇÃO, EMPREITADA OU SUBEMPREITADA, DE OBRAS DE CONSTRUÇÃO CIVIL, HIDRÁULICA OU ELÉTRICA E DE OUTRAS OBRAS SEMELHANTES, INCLUSIVE SONDAGEM, PERFURAÇÃO E POÇOS, ESCAVAÇÃO, DRENAGEM E IRRIGAÇÃO, CONCRETAGEM E A INSTALAÇÃO E MONTAGEM DE PRODUTOS, PEÇAS E EQUIPAMENTOS (EXCETO O FORNECIMENTO DE MERCADORIAS PRODUZIDAS PELO PRESTADOR DE SERVIÇOS FORA DO LOCAL DA PRESTAÇÃO DOS SERVIÇOS, QUE FICA SUJEITO AO ICMS)

Valor do Serviço (R\$)	Qtd.	Desconto(R\$)	Dedução(R\$)	Base de Cálculo(R\$)	Aliquota(%)	Valor do ISS(R\$)	Total(R\$)
124.626,79	1,00	0,00	62.313,40	62.313,39	5,00	3.115,67	124.626,79

**VALOR TOTAL DA NOTA = R\$ 124.626,79****Retenções**

INSS(R\$)	PIS(R\$)	Cofins(R\$)	C.S.L.L(R\$)	IRRF(R\$)
0,00	0,00	0,00	0,00	0,00

ISSQN(R\$)	Outras Retenções(R\$)	Total das Retenções (R\$)	Valor Líquido da Nota(R\$)
3.115,67	0,00	3.115,67	121.511,12

**Outras Informações**

- ISS de responsabilidade do: Tomador de serviço- Tomador de serviço sem cadastro no NFSE, responsável pelo recolhimento do ISSQN acesse o Portal da Fazenda para emitir a guia.- ISSQN devido pelo Tomador em LAGOA DA CANOA - AL- NFSE é emitida com respaldo da Lei Municipal nº 2.342/2013, alterada por Lei Municipal nº 2.995/2014 e Decreto Municipal 2.217/2010. - Data do vencimento do ISS desta NFSE: 05/04/20- Retenções ISSQN (Retido): 3115,67.



**ESTADO DE ALAGOAS****FUNDO MUNICIPAL DE EDUCAÇÃO DE LAGOA DA CANOA**Praça Vereador Benício Alves de Oliveira, 15 - CENTRO  
Lagoa da Canoa - AL  
C.N.P.J.: 31.651.645/0001-18**Nota de Empenho**  
MARÇO/2020**Nota de Empenho 0310014****FORNECEDOR**

<b>Nome:</b> CONSTRUTORA ESCADA LTDA - EPP	<b>CNPJ/CPF:</b> 10531423000191
<b>Endereço:</b> R POSSIDONIO NUNES, 703	<b>Compl:</b>
<b>Bairro:</b> CAPIATA	<b>Cidade:</b> Arapiraca
<b>E-mail:</b> construtoraescada@hotmail.com	<b>Telefone:</b> (82)3521-8288
<b>PIS/PASEP:</b>	<b>RG:</b>
<b>DADOS BANCÁRIOS</b>	
<b>Banco:</b>	<b>Agência:</b>
<b>Operação:</b>	<b>Conta:</b>

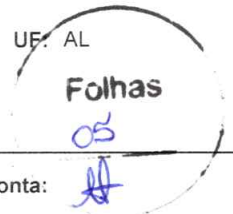
**CLASSIFICAÇÃO**

<b>Unidade Orçamentária:</b> 0881 FUNDO DE MANUT E DESENV. DA EDUCAÇÃO BÁSICA-FUNDEB
<b>Função:</b> 12 Educação
<b>SubFunção:</b> 361 Ensino Fundamental
<b>Programa:</b> 0002 EDUCAÇÃO IDEAL BUSCANDO DIVERSIDADE E INCLUSÃO
<b>Ação:</b> 2023 MANUTENÇÃO DAS AÇÕES DO ENSINO FUNDAMENTAL - 40%
<b>Natureza Despesa:</b> 339039000000 Outros Serviços de Terceiros - Pessoa Jurídica
<b>SubElemento:</b> 339039160000 Manutencao e Conservacao de Bens Imoveis
<b>Fuente:</b> 025100000 FUNDEF/PRECATÓRIOS
<b>Centro Custo:</b>

Licitação: Nº 013/2019 - Tomada Preços, Art.22 Inciso II Lei 8.666/93

Processo: Prazo Liquidação: 0

CONTRATO/ANO	SD/ANO	TIPO	SALDO ANTERIOR	VALOR EMPENHO	SALDO DISPONÍVEL
		Ordinário	187.035,52	124.626,79	62.408,73

**HISTÓRICO**

2ª MEDIÇÃO DA RECUPERAÇÃO DO GINÁSIO POLIESPORTIVO NELSON DE JESUS DA SILVA "DIDA" LOCALIZADO NO MUNICÍPIO DE LAGOA DA CANOA - AL, CONFORME LICITAÇÃO MODALIDADE TP Nº 013/2019, CONTRATO Nº 001.

Item	Especificação	Unid	Qtde	Unitário	Total
1	1 - Outras Despesas Gerais	UND	1,0000	124.626,7900	124.626,7900

CENTO E VINTE E QUATRO MIL E SEISCENTOS E VINTE E SEIS REAIS E SETENTA E NOVE CENTAVOS

**124.626,79**

Data: 10/03/2020

Autorizo o empenho dessa despesa

Essa despesa foi empenhada em crédito próprio

  
 JOANA DARQUE BEZERRA LIMA ROSENDO  
 SECRETÁRIA DE EDUCAÇÃO Mat.500

  
 PUSKIN VEIGA LAVINAS CORREA DE SA  
 SECRETÁRIO DE FINANÇAS Mat.3683



ESTADO DE ALAGOAS  
**FUNDO MUNICIPAL DE EDUCAÇÃO DE LAGOA DA CANOA**  
 Nota de Liquidação e Autorização de Pagamento

MARÇO/2020

Nota de Liquidação: 0310012

Fonte: 025100000 - FUNDEF/PRECATÓRIOS

**FORNECEDOR**

Nome: CONSTRUTORA ESCADA LTDA - EPP CNPJ/CPF: 10531423000191  
 Endereço: R POSSIDONIO NUNES Compl:  
 Bairro: CAPIATA Cidade: Arapiraca UF: AL  
 E-mail: construtoraescada@hotmail.com Telefone: (82)3521-8288 RG:

**DADOS BANCÁRIOS**

Banco: Agência: Operação: Conta:

**CLASSIFICAÇÃO**

Unidade Orçamentária: 0881 FUNDO DE MANUT E DESENV. DA EDUCAÇÃO BÁSICA-FUNDEB  
 Função: 12 Educação  
 SubFunção: 361 Ensino Fundamental  
 Programa: 0002 EDUCAÇÃO IDEAL BUSCANDO DIVERSIDADE E INCLUSÃO  
 Ação: 2023 MANUTENÇÃO DAS AÇÕES DO ENSINO FUNDAMENTAL - 40%  
 Natureza Despesa: 339039000000 Outros Serviços de Terceiros - Pessoa Jurídica  
 SubElemento: 339039160000 Manutencao e Conservacao de Bens Imoveis  
 Fonte: 025100000 FUNDEF/PRECATÓRIOS  
 Centro Custo:

Folhas  
06  
H

EMPENHO	EMIÇÃO	SALDO ANTERIOR	VALOR	SALDO ATUAL
0310014	10/03/2020	124.626,79	124.626,79	0,00

**HISTÓRICO DO EMPENHO**

2ª MEDIÇÃO DA RECUPERAÇÃO DO GINÁSIO POLIESPORTIVO NELSON DE JESUS DA SILVA "DIDA" LOCALIZADO NO MUNICÍPIO DE LAGOA DA CANOA - AL, CONFORME LICITAÇÃO MODALIDADE TP Nº 013/2019, CONTRATO Nº 001.

**HISTÓRICO DA LIQUIDAÇÃO**

2ª MEDIÇÃO DA RECUPERAÇÃO DO GINÁSIO POLIESPORTIVO NELSON DE JESUS DA SILVA "DIDA" LOCALIZADO NO MUNICÍPIO DE LAGOA DA CANOA - AL, CONFORME LICITAÇÃO MODALIDADE TP Nº 013/2019, CONTRATO Nº 001.

Documento	Valor
Nota Fiscal ( 22 / Série: 0 / UF: AL / Emissão: 10/03/2020 )	124.626,79

**SUBEVENTO**

35 - SERVIÇOS DIVERSOS - PJ

Débito	Conta Crédito	Valor
339031060200000000 - Manutenção e Conservação de Bens Imóveis	213110100000000000 - Fornecedores Nacionais do Exercício	124.626,79
Retenção		Valor
218810109000000001-ISS - EDUCAÇÃO		3.115,67

CENTO E VINTE E QUATRO MIL E SEISCENTOS E VINTE E SEIS REAIS E SETENTA E NOVE CENTAVOS

Total Retido:	3.115,67
Total Liquido:	121.511,12

Data: 10/03/2020

**DECLARAÇÃO DE LIQUIDAÇÃO**

Declaro que a despesa foi liquidada de acordo com os Artigos 62 e 63 da Lei 4.320/64.

**AUTORIZAÇÃO DE PAGAMENTO**

Autorizo o pagamento de acordo com o Artigo 64 da Lei 4.320/64.

JOANA DARQUE BEZERRA LIMA ROSENDO  
 SECRETÁRIA DE EDUCAÇÃO Mat.500

PUSKIN VEIGA LAVINAS CORREA DE SA  
 SECRETÁRIO DE FINANÇAS Mat.3683



MINISTÉRIO DA FAZENDA  
Secretaria da Receita Federal do Brasil  
Procuradoria-Geral da Fazenda Nacional

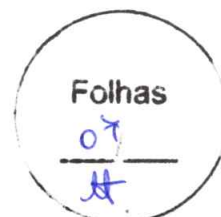

**CERTIDÃO POSITIVA COM EFEITOS DE NEGATIVA DE DÉBITOS RELATIVOS AOS TRIBUTOS  
FEDERAIS E À DÍVIDA ATIVA DA UNIÃO**

**Nome: CONSTRUTORA ESCADA LTDA**  
**CNPJ: 10.531.423/0001-91**

Ressalvado o direito de a Fazenda Nacional cobrar e inscrever quaisquer dívidas de responsabilidade do sujeito passivo acima identificado que vierem a ser apuradas, é certificado que:

1. constam débitos administrados pela Secretaria da Receita Federal do Brasil (RFB) com exigibilidade suspensa nos termos do art. 151 da Lei nº 5.172, de 25 de outubro de 1966 - Código Tributário Nacional (CTN), ou objeto de decisão judicial que determina sua desconsideração para fins de certificação da regularidade fiscal, ou ainda não vencidos; e
2. constam nos sistemas da Procuradoria-Geral da Fazenda Nacional (PGFN) débitos inscritos em Dívida Ativa da União (DAU) com exigibilidade suspensa nos termos do art. 151 do CTN, ou garantidos mediante bens ou direitos, ou com embargos da Fazenda Pública em processos de execução fiscal, ou objeto de decisão judicial que determina sua desconsideração para fins de certificação da regularidade fiscal.

Conforme disposto nos arts. 205 e 206 do CTN, este documento tem os mesmos efeitos da certidão negativa.

Esta certidão é válida para o estabelecimento matriz e suas filiais e, no caso de ente federativo, para todos os órgãos e fundos públicos da administração direta a ele vinculados. Refere-se à situação do sujeito passivo no âmbito da RFB e da PGFN e abrange inclusive as contribuições sociais previstas nas alíneas 'a' a 'd' do parágrafo único do art. 11 da Lei nº 8.212, de 24 de julho de 1991.

A aceitação desta certidão está condicionada à verificação de sua autenticidade na Internet, nos endereços <<http://rfb.gov.br>> ou <<http://www.pgfn.gov.br>>.

Certidão emitida gratuitamente com base na Portaria Conjunta RFB/PGFN nº 1.751, de 2/10/2014.

Emitida às 08:10:57 do dia 06/01/2020 <hora e data de Brasília>.

Válida até 04/07/2020.

Código de controle da certidão: **76C6.D574.9F80.2573**

Qualquer rasura ou emenda invalidará este documento.



TRIBUNAL DE JUSTIÇA DO ESTADO DE ALAGOAS

**CERTIDÃO ESTADUAL****FALÊNCIA, INSOLVÊNCIA, RECUPERAÇÃO JUDICIAL E EXTRAJUDICIAL E CONCORDATA****CERTIDÃO Nº: 002719507****FOLHA: 1/1**

A autenticidade desta certidão poderá ser confirmada pela internet no site do Tribunal de Justiça.

Certifico que, pesquisando os registros de distribuição de feitos do Estado de Alagoas, no período de 10 anos, verifiquei **NÃO CONSTAR** distribuições em nome de:**CONSTRUTORA ESCADA LTDA, residente na RUA POSSIDONIO NUNES, CAPIATÁ, CEP: 57310-100, Arapiraca - AL, vinculado ao CNPJ: 10.531.423/0001-91 \*\*\*\*\***Certifico ainda que a pesquisa acima refere-se a **AÇÕES DE FALÊNCIA, INSOLVÊNCIA, RECUPERAÇÃO JUDICIAL E EXTRAJUDICIAL E CONCORDATA** em andamento nas unidades judiciárias do Poder Judiciário do Estado de Alagoas, com as ressalvas abaixo:

Observações:

- 1 - A presente certidão foi emitida de acordo com a Resolução nº. 121/2010 do CNJ;
- 2 - A presente certidão não abrange eventuais ações de FALÊNCIA em que a pessoa a respeito da qual é expedida figure no pólo ativo;
- 3 - Não existe conexão com qualquer outra base de dados de instituição pública ou com a Receita Federal que verifique a identidade do NOME/RAZÃO SOCIAL com o CPF/CNPJ;
- 4 - Esta certidão não contempla os processos em tramitação no 2º grau de jurisdição do Tribunal de Justiça do Estado de Alagoas, que deverão ser objeto de certidões específicas;
- 5 - A exatidão dos dados pessoais fornecidos para pesquisa é de inteira responsabilidade da parte interessada.
- 6 - A autenticidade desta certidão poderá ser confirmada pela internet no site do Tribunal de Justiça do Estado de Alagoas ([www.tjal.jus.br](http://www.tjal.jus.br)).

Esta certidão foi emitida pela internet e sua validade é de 30 dias.

Maceió, terça-feira, 18 de fevereiro de 2020 às 14h38min.

PEDIDO Nº: **002719507**



Voltar

Imprimir

Folhas

09  
—  
A

## Certificado de Regularidade do FGTS - CRF

**Inscrição:** 10.531.423/0001-91

**Razão Social:** CONSTRUTORA ESCADA LTDA EPP

**Endereço:** RUA POSSIDONIO NUNES 703 / CAPIATA / ARAPIRACA / AL / 57310-100

A Caixa Econômica Federal, no uso da atribuição que lhe confere o Art. 7, da Lei 8.036, de 11 de maio de 1990, certifica que, nesta data, a empresa acima identificada encontra-se em situação regular perante o Fundo de Garantia do Tempo de Serviço - FGTS.

O presente Certificado não servirá de prova contra cobrança de quaisquer débitos referentes a contribuições e/ou encargos devidos, decorrentes das obrigações com o FGTS.

**Validade:** 25/02/2020 a 25/03/2020

**Certificação Número:** 2020022504031102069680

Informação obtida em 06/03/2020 10:06:33

A utilização deste Certificado para os fins previstos em Lei esta condicionada a verificação de autenticidade no site da Caixa:  
**[www.caixa.gov.br](http://www.caixa.gov.br)**

PODER JUDICIÁRIO  
JUSTIÇA DO TRABALHO

Folhas

10

H

**CERTIDÃO NEGATIVA DE DÉBITOS TRABALHISTAS**

Nome: CONSTRUTORA ESCADA LTDA

(MATRIZ E FILIAIS) CNPJ: 10.531.423/0001-91

Certidão nº: 188974087/2019

Expedição: 12/11/2019, às 08:25:31

Validade: 09/05/2020 - 180 (cento e oitenta) dias, contados da data de sua expedição.

Certifica-se que **CONSTRUTORA ESCADA LTDA (MATRIZ E FILIAIS)**, inscrito(a) no CNPJ sob o nº **10.531.423/0001-91**, **NÃO CONSTA** do Banco Nacional de Devedores Trabalhistas.

Certidão emitida com base no art. 642-A da Consolidação das Leis do Trabalho, acrescentado pela Lei nº 12.440, de 7 de julho de 2011, e na Resolução Administrativa nº 1470/2011 do Tribunal Superior do Trabalho, de 24 de agosto de 2011.

Os dados constantes desta Certidão são de responsabilidade dos Tribunais do Trabalho e estão atualizados até 2 (dois) dias anteriores à data da sua expedição.

No caso de pessoa jurídica, a Certidão atesta a empresa em relação a todos os seus estabelecimentos, agências ou filiais.

A aceitação desta certidão condiciona-se à verificação de sua autenticidade no portal do Tribunal Superior do Trabalho na Internet (<http://www.tst.jus.br>).

Certidão emitida gratuitamente.

**INFORMAÇÃO IMPORTANTE**

Do Banco Nacional de Devedores Trabalhistas constam os dados necessários à identificação das pessoas naturais e jurídicas inadimplentes perante a Justiça do Trabalho quanto às obrigações estabelecidas em sentença condenatória transitada em julgado ou em acordos judiciais trabalhistas, inclusive no concernente aos recolhimentos previdenciários, a honorários, a custas, a emolumentos ou a recolhimentos determinados em lei; ou decorrentes de execução de acordos firmados perante o Ministério Público do Trabalho ou Comissão de Conciliação Prévia.

**ESTADO DE ALAGOAS**

PREFEITURA MUNICIPAL DE ARAPIRACA

FAZENDA MUNICIPAL

**CERTIDÃO POSITIVA COM EFEITO NEGATIVA DE DÉBITO - CPND**  
**N.º 3555 / 2020**

## Identificação do Contribuinte

**Contribuinte:** CONSTRUTORA ESCADA LTDA**CNPJ/CPF:** 10.531.423/0001-91

## Tipo do Contribuinte

Contribuinte Econômico **Situação Cadastral:** Ativo**Inscrição Municipal:** 132114**Identificação:** 4126**Endereço:** RUA - POSSIDONIO NUNES, Nº: 703,  
57.310-100,**Bairro:** CAPIATA**Cidade:** ARAPIRACA**Complemento do Loteamento:**

Certificamos, com fundamento nas informações constantes em nosso Sistema de Cadastro e Controle de Arrecadação, e ressalvando o direito de a Fazenda Municipal de inscrever e cobrar outras dívidas que venham a ser apuradas, com referência ao presente instrumento, que **EXISTE** débito registrado em nome do Contribuinte Econômico, ENTRETANTO, nos termos do disposto no artigo Art. 206 da Lei nº. 5.172/66 - Código Tributário Nacional, este documento tem os mesmos efeitos de **CERTIDÃO NEGATIVA**, porquanto tais débitos encontram-se na seguinte condição: Art. 151,VI - PARCELAMENTO (pago em dia).

**De Autenticidade:** F4E.02C.1C0.6D2A autenticidade desta certidão DEVE ser confirmada na pagina da Secretaria de fazenda, no endereço:  
<https://arapiraca.abaco.com.br/eagata/portal/>Certidão emitida as 12:54:16 hs, do dia 19/02/2020 **Validade:**20/03/2020**Observação:** @ObsCert



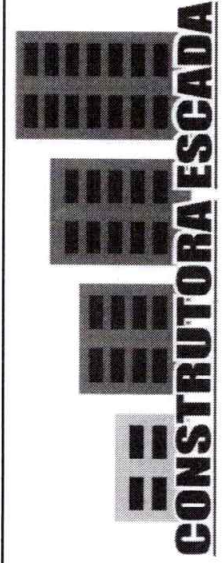

**OBRA: RECUPERAÇÃO DO GINÁSIO POLIESPORTIVO NELSON DE JESUS DA SILVA "DIDA"**

**LOCAL: CONJUNTO NOSSA SENHORA APARECIDA - LAGOA DA CANOA/AL**  
**EMPRESA: CONSTRUTORA ESCADA LTDA EPP**  
**DATA ORDEM DE SERVIÇO: 19/11/2019**  
**NÚMERO DA MEDIÇÃO: 02**  
**DATA EMISSÃO DO BOLETIM DE MEDIÇÃO: 09/03/2020**

**PRAZO: 90 DIAS**  
**BDI 27,93%**  
**PERÍODO DA MEDIÇÃO:**  
 07/02/2019 A 08/03/2020  
**VALOR DA MEDIÇÃO**  
**R\$ 124.626,79**

**BOLETIM DE MEDIÇÃO 02**

ITEM	DESCRIÇÃO	UND	QUANT.	VALOR UNITÁRIO COM BDI	VALOR TOTAL	QUANTIDADES			FINANCEIRO				
						MEDIDO NO PERÍODO	ACUMULADO ANTERIOR	ACUMULADO ATUAL	SALDO	MEDIDO NO PERÍODO (R\$)	ACUMULADO ANTERIOR R\$	ACUMULADO ATUAL (R\$)	SALDO (R\$)
<b>1</b>	<b>SERVIÇOS PRELIMINARES</b>				<b>R\$ 44.397,75</b>					<b>R\$ 26.757,89</b>	<b>R\$ 3.251,24</b>	<b>R\$ 30.009,13</b>	<b>R\$ 14.388,62</b>
1.1	DEMOLIÇÃO DE FORROS PVC	m²	86,17	R\$ 6,10	R\$ 525,63	86,17	86,17	86,17	0,00	R\$ 0,00	R\$ 525,63	R\$ 525,63	R\$ 0,00
1.2	LIMPEZA GERAL PÓS DEMOLIÇÃO	m²	86,17	R\$ 1,90	R\$ 163,72	86,17	86,17	86,17	0,00	R\$ 0,00	R\$ 163,72	R\$ 163,72	R\$ 0,00
1.3	REMOÇÃO DE ESQUADRIA DE MADEIRA, COM OU SEM BATEANTE	m²	7,00	R\$ 12,21	R\$ 85,47	7,00	7,00	7,00	0,00	R\$ 0,00	R\$ 85,47	R\$ 85,47	R\$ 0,00
1.4	REMOÇÃO DE ESQUADRIA DE ALUMÍNIO E VIDRO	m²	3,20	R\$ 11,42	R\$ 36,54	3,20	3,20	3,20	0,00	R\$ 0,00	R\$ 36,54	R\$ 36,54	R\$ 0,00
1.5	LIMPEZA MANUAL DE TERRENO COM VEGETAÇÃO RASTEIRA, INCLUINDO ROÇAGEM E QUEIMA	m²	724,00	R\$ 3,37	R\$ 2.439,88	724,00	724,00	724,00	0,00	R\$ 0,00	R\$ 2.439,88	R\$ 2.439,88	R\$ 0,00
1.6	PLACA DE OBRA EM CHAPA DE AÇO GALVANIZADO	M²	3,00	R\$ 387,01	R\$ 1.161,03	3,00	3,00	3,00	0,00	R\$ 1.161,03	R\$ 0,00	R\$ 1.161,03	R\$ 0,00
1.7	DEMOLIÇÃO DE REVESTIMENTO CERÂMICO, DE FORMA MANUAL, SEM REAPROVEITAMENTO	M²	129,98	R\$ 17,19	R\$ 2.234,36	129,98	129,98	129,98	0,00	R\$ 2.234,36	R\$ 0,00	R\$ 2.234,36	R\$ 0,00
1.8	DEMOLIÇÃO DE ALVENARIA DE BLOCO FURADO, DE FORMA MANUAL, SEM REAPROVEITAMENTO	M²	309,00	R\$ 40,57	R\$ 12.536,13	309,00	309,00	309,00	0,00	R\$ 12.536,13	R\$ 0,00	R\$ 12.536,13	R\$ 0,00
1.9	DEMOLIÇÃO DE ALVENARIA DE ELEMENTOS VAZADOS	M²	45,60	R\$ 34,19	R\$ 1.559,06	45,60	45,60	45,60	0,00	R\$ 1.559,06	R\$ 0,00	R\$ 1.559,06	R\$ 0,00
1.10	DEMOLIÇÃO DE PISO DE ALTA RESISTÊNCIA	M²	880,00	R\$ 17,59	R\$ 15.479,20	62,00	62,00	62,00	818,00	R\$ 1.090,58	R\$ 0,00	R\$ 1.090,58	R\$ 14.388,62
1.11	DEMOLIÇÃO DE PILARES E VIGAS EM CONCRETO ARMADO, DE FORMA MANUAL, SEM	M³	18,49	R\$ 421,94	R\$ 7.801,67	18,49	18,49	18,49	0,00	R\$ 7.801,67	R\$ 0,00	R\$ 7.801,67	R\$ 0,00
1.12	REMOÇÃO DE TELHAS, DE FIBROCIMENTO, METÁLICA E CERÂMICA, DE FORMA MANUAL	M²	141,00	R\$ 2,66	R\$ 375,06	141,00	141,00	141,00	0,00	R\$ 375,06	R\$ 0,00	R\$ 375,06	R\$ 0,00
<b>2</b>	<b>CONSTRUÇÃO</b>				<b>R\$ 88.550,98</b>					<b>R\$ 7.551,76</b>	<b>R\$ 15.742,86</b>	<b>R\$ 23.294,62</b>	<b>R\$ 65.256,36</b>
2.1	ALVENARIA DE BLOCOS DE CONCRETO ESTRUTURAL 14X19X39 CM, (ESPESSURA 14 CM), FBK = 4,5 MPA, PARA PAREDES COM ÁREA LÍQUIDA MAIOR OU IGUAL A 6M², SEM VÁOS, UTILIZANDO COLHER DE PEDREIRO. AF. 12/2014	m²	409,40	R\$ 65,88	R\$ 26.971,27	62,00	221,00	283,00	126,40	R\$ 4.084,56	R\$ 14.559,48	R\$ 18.644,04	R\$ 8.327,23
2.2	PISO ALTA RESISTÊNCIA 12 MM, COR CINZA, COM JUNTAS PLÁSTICAS, POLIMENTO ATÉ O ESMERIL 400 E ENCERAMENTO, EXCLUSIVE ARGAMASSA DE REGULORIZAÇÃO	m²	880,00	R\$ 41,59	R\$ 36.599,20			0,00	880,00	R\$ 0,00	R\$ 0,00	R\$ 0,00	R\$ 36.599,20
2.3	REVESTIMENTO CERÂMICO PARA PISO COM PLACAS TIPO ESMALTADA EXTRA DE DIMENSÕES 45X45 CM - COR PADRÃO	m²	141,01	R\$ 53,79	R\$ 7.584,92		22,00	22,00	119,01	R\$ 0,00	R\$ 1.183,38	R\$ 1.183,38	R\$ 6.401,54

Folhas

**Luiz André Portela da S. Filho**  
 Engenheiro Civil  
 CREA AL.02118578-40

**Laelya Laranjeira Santos**  
 Engenheira Civil  
 CREA-AL.0217216565

2.4	COBOGO DE CONCRETO (ELEMENTO VAZADO)	m²	160,55	R\$ 108,35	R\$ 17.395,59	32,00		32,00	128,55	R\$ 3.467,20	R\$ 0,00	R\$ 3.467,20	R\$ 13.928,39
<b>3</b>	<b>ESTRUTURA</b>			<b>R\$ 57.228,02</b>						<b>R\$ 42.853,62</b>	<b>R\$ 8.184,72</b>	<b>R\$ 51.038,34</b>	<b>R\$ 6.189,68</b>
3.1	CONCRETO ARMADO FCK=15MPA/FABRICAÇÃO NA OBRA, ADENSADO E LANÇADO, PARA USO GERAL, COM FORMAS PLANAS EM COMPENSADO RESINADO 12MM (05 LIGAS)	m³	5,09	R\$ 1.608,00	R\$ 8.184,72		5,09		0,00	R\$ 0,00	R\$ 8.184,72	R\$ 8.184,72	R\$ 0,00
3.2	INFRA-ESTRUTURA: FUNDAÇÕES								0,00	R\$ 0,00	R\$ 0,00	R\$ 0,00	R\$ 0,00
3.2.1	ESCAVAÇÃO MANUAL PARA BLOCO DE COROAMENTO OU SAPATA	M³	8,00	R\$ 110,76	R\$ 886,08	<b>8,00</b>			0,00	R\$ 886,08	R\$ 0,00	R\$ 886,08	R\$ 0,00
3.2.2	LASTRO DE CONCRETO MAGRO, APLICADO EM BLOCOS DE COROAMENTO OU SAPATAS	M³	0,80	R\$ 485,48	R\$ 388,38	<b>0,80</b>			0,00	R\$ 388,38	R\$ 0,00	R\$ 388,38	R\$ 0,00
3.2.3	EXECUÇÃO DE ESTRUTURAS DE CONCRETO ARMADO, PARA EDIFICAÇÃO INSTITUCIONAL TERREA, FCK = 25 MPA, AF_01/2017	M³	7,20	R\$ 2.436,88	R\$ 17.545,54	<b>7,20</b>			0,00	R\$ 17.545,54	R\$ 0,00	R\$ 17.545,54	R\$ 0,00
3.2.4	ESCAVAÇÃO MANUAL DE VALA PARA VIGA BALDRAME	M³	6,24	R\$ 223,56	R\$ 1.395,01	<b>6,24</b>			0,00	R\$ 1.395,01	R\$ 0,00	R\$ 1.395,01	R\$ 0,00
3.2.5	EXECUÇÃO DE ESTRUTURAS DE CONCRETO ARMADO, PARA EDIFICAÇÃO INSTITUCIONAL TERREA, FCK = 25 MPA, AF_01/2017	M³	6,24	R\$ 2.436,88	R\$ 15.206,13	<b>6,24</b>			0,00	R\$ 15.206,13	R\$ 0,00	R\$ 15.206,13	R\$ 0,00
3.3	SUPERESTRUTURA								0,00	R\$ 0,00	R\$ 0,00	R\$ 0,00	R\$ 0,00
3.3.1	EXECUÇÃO DE ESTRUTURAS DE CONCRETO ARMADO, PARA EDIFICAÇÃO INSTITUCIONAL TERREA, FCK = 25 MPA, AF_01/2017	M³	5,59	R\$ 2.436,88	R\$ 13.622,16	<b>3,05</b>			2,54	R\$ 7.432,48	R\$ 0,00	R\$ 7.432,48	R\$ 6.189,68
<b>4</b>	<b>ESQUADRIAS</b>				<b>R\$ 13.548,98</b>					<b>R\$ 0,00</b>	<b>R\$ 0,00</b>	<b>R\$ 0,00</b>	<b>R\$ 13.548,98</b>
4.1	KIT DE PORTA DE MADEIRA PARA PINTURA, SEMI-FOCA (LEVE OU MÉDIA), PADRÃO POPULAR, 90X210CM, ESPESURA DE 3,5CM, ITENS INCLUSOS: DOBRADIÇAS, MONTAGEM E INSTALAÇÃO DO BATENTE, FECHADURA COM EXECUÇÃO DO FURO - FORNECIMENTO E INSTALAÇÃO, AF_08/2015	UN	7,00	R\$ 803,31	R\$ 5.623,17		0,00		7,00	R\$ 0,00	R\$ 0,00	R\$ 0,00	R\$ 5.623,17
4.2	PORTA EM MADEIRA COMPENSADA (CANELA) LISA, SEMI-FOCA, (0,60 A 0,90) X (1,50 A 1,80 M), INCLUSIVE BATENTES E FERRAGENS	un	11,00	R\$ 601,41	R\$ 6.615,51		0,00		11,00	R\$ 0,00	R\$ 0,00	R\$ 0,00	R\$ 6.615,51
4.3	JANELA BASCULANTE, MOLDURA EM BARRA CHATA DE FERRO 1X1/4, E CANTONEIRA 1X1X1/4 - EXCLUSIVE VIDRO	m²	3,20	R\$ 409,47	R\$ 1.310,30		0,00		3,20	R\$ 0,00	R\$ 0,00	R\$ 0,00	R\$ 1.310,30
<b>5</b>	<b>INSTALAÇÕES HIDROSANITARIAS</b>				<b>R\$ 12.034,59</b>					<b>R\$ 0,00</b>	<b>R\$ 0,00</b>	<b>R\$ 0,00</b>	<b>R\$ 12.034,59</b>
5.1	CHUVEIRO PLÁSTICO SEM REGISTRO	un	6,00	R\$ 18,19	R\$ 109,14		0,00		6,00	R\$ 0,00	R\$ 0,00	R\$ 0,00	R\$ 109,14
5.2	TORNEIRA CROMADA DE MESA, 1/2" OU 3/4", PARA LAVATÓRIO, PADRÃO POPULAR - FORNECIMENTO E INSTALAÇÃO, AF_12/2013	UN	11,00	R\$ 57,18	R\$ 628,98		0,00		11,00	R\$ 0,00	R\$ 0,00	R\$ 0,00	R\$ 628,98
5.3	SABONETEIRA DE SOBREPOR (FIXADA NA PAREDE), TIPO CONCHA, EM AÇO INOXIDÁVEL - FORNECIMENTO E INSTALAÇÃO	UN	6,00	R\$ 41,96	R\$ 251,76		0,00		6,00	R\$ 0,00	R\$ 0,00	R\$ 0,00	R\$ 251,76
5.4	VASO SANITÁRIO CONVENCIONAL, LINHA RAVENA P9, DECA OU SIMILAR, INCL. VÍVULA DE DESCARGA CROMADA HYDRA OU SIMILAR, ASSENTO ASTRA TPK OU SIMILAR, CONJ. DE FIXAÇÃO DECA SP13 OU SIMILAR, ANEL DE VEDAÇÃO, TUBO DE LIGAO ACAB. CROMADO E ENGATE PLÁSTICO	un	10,00	R\$ 517,32	R\$ 5.173,20		0,00		10,00	R\$ 0,00	R\$ 0,00	R\$ 0,00	R\$ 5.173,20
5.5	REGISTRO GAVETA 1/2" BRUTO LATÃO - FORNECIMENTO E INSTALAÇÃO	UN	11,00	R\$ 42,94	R\$ 472,34		0,00		11,00	R\$ 0,00	R\$ 0,00	R\$ 0,00	R\$ 472,34
5.6	CUBA DE APOIO, OVAL, REF. BELLA PALLA, DA ETERNIT OU SIMILAR, EXCLUIVE TORNEIRA, SIFÃO E ENGATE.	un	11,00	R\$ 484,01	R\$ 5.324,11		0,00		11,00	R\$ 0,00	R\$ 0,00	R\$ 0,00	R\$ 5.324,11
5.7	RALO SECO, PVC, DN 100 X 40 MM, JUNTA SOLDÁVEL, FORNECIDO E INSTALADO EM RAMAL DE DESCARGA OU EM RAMAL DE ESGOTO SANITÁRIO, AF_12/2014	UN	9,00	R\$ 8,34	R\$ 75,06		0,00		9,00	R\$ 0,00	R\$ 0,00	R\$ 0,00	R\$ 75,06
<b>6</b>	<b>REVESTIMENTO</b>				<b>R\$ 12.337,72</b>					<b>R\$ 0,00</b>	<b>R\$ 0,00</b>	<b>R\$ 0,00</b>	<b>R\$ 12.337,72</b>

**TIPO DE OBRAS**

Laelya Lacerda Santos  
Engenheira Civil  
CREA-AL 0217218596

Luiz Andre Portela da S. Filho  
Engenheiro Civil  
CREA AL 02118578 40

6.1	RECUPERAÇÃO DE REBOCO	m²	123,00	R\$ 29,42	R\$ 3.618,66			0,00	123,00	R\$ 0,00	R\$ 0,00	R\$ 0,00	R\$ 0,00	R\$ 3.618,66
6.2	EMBOÇO OU MASSA ÚNICA EM ARGAMASSA TRAÇO 1:2:8; PREPARO MANUAL, APLICADA MANUALMENTE EM PANOS DE FACHADA COM PRESENÇA DE VAOS	M²	129,98	R\$ 67,08	R\$ 8.719,06			0,00	129,98	R\$ 0,00	R\$ 0,00	R\$ 0,00	R\$ 0,00	R\$ 8.719,06
<b>7</b>	<b>INSTALAÇÕES ELÉTRICAS</b>				<b>R\$ 26.061,78</b>			<b>0,00</b>	<b>0,00</b>	<b>R\$ 0,00</b>	<b>R\$ 0,00</b>	<b>R\$ 0,00</b>	<b>R\$ 0,00</b>	<b>R\$ 26.061,78</b>
7.1	INTERRUPTOR SIMPLES (1 MÓDULO) COM 1 TOMADA DE EMBUTIR 2P+T 10 A, INCLUINDO SUPORTE E PLACA - FORNECIMENTO E INSTALAÇÃO. AF_12/2015.	UN	2,00	R\$ 38,36	R\$ 76,72			0,00	2,00	R\$ 0,00	R\$ 0,00	R\$ 0,00	R\$ 0,00	R\$ 76,72
7.2	INTERRUPTOR SIMPLES (1 MÓDULO), 10A/250V, INCLUINDO SUPORTE E PLACA - FORNECIMENTO E INSTALAÇÃO. AF_12/2015.	UN	8,00	R\$ 21,59	R\$ 172,72			0,00	8,00	R\$ 0,00	R\$ 0,00	R\$ 0,00	R\$ 0,00	R\$ 172,72
7.3	INTERRUPTOR SIMPLES (2 MÓDULOS), 10A/250V, INCLUINDO SUPORTE E PLACA - FORNECIMENTO E INSTALAÇÃO. AF_12/2015.	UN	2,00	R\$ 34,10	R\$ 68,20			0,00	2,00	R\$ 0,00	R\$ 0,00	R\$ 0,00	R\$ 0,00	R\$ 68,20
7.4	TOMADA MÉDIA DE EMBUTIR (1 MÓDULO), 2P+T 10 A, INCLUINDO SUPORTE E PLACA - FORNECIMENTO E INSTALAÇÃO. AF_12/2015.	UN	6,00	R\$ 25,88	R\$ 155,28			0,00	6,00	R\$ 0,00	R\$ 0,00	R\$ 0,00	R\$ 0,00	R\$ 155,28
7.5	TOMADA MÉDIA DE EMBUTIR (2 MÓDULOS), 2P+T 10 A, INCLUINDO SUPORTE E PLACA - FORNECIMENTO E INSTALAÇÃO. AF_12/2015.	UN	3,00	R\$ 42,65	R\$ 127,95			0,00	3,00	R\$ 0,00	R\$ 0,00	R\$ 0,00	R\$ 0,00	R\$ 127,95
7.6	TOMADA PARA AR CONDICIONADO, COM CAIXA PVC E DISJUNTOR BI-POLAR 30 A, EMBUTIDA	un	1,00	R\$ 90,66	R\$ 90,66			0,00	1,00	R\$ 0,00	R\$ 0,00	R\$ 0,00	R\$ 0,00	R\$ 90,66
7.7	PONTO DE LUZ EM TETO OU PAREDE, APARENTE SEM ELETRODUTO	pt	9,00	R\$ 51,35	R\$ 462,15			0,00	9,00	R\$ 0,00	R\$ 0,00	R\$ 0,00	R\$ 0,00	R\$ 462,15
7.8	LUMINÁRIA TUBULAR COM LAMPADA LED DE 1 X 9/10 W / BIVOLT	un	35,00	R\$ 81,88	R\$ 2.865,80			0,00	35,00	R\$ 0,00	R\$ 0,00	R\$ 0,00	R\$ 0,00	R\$ 2.865,80
7.9	LUMINÁRIA TUBULAR COM LAMPADA LED DE 2 X 9/10 W / BIVOLT	un	4,00	R\$ 185,37	R\$ 741,48			0,00	4,00	R\$ 0,00	R\$ 0,00	R\$ 0,00	R\$ 0,00	R\$ 741,48
7.10	DISJUNTOR MONOPOLAR TIPO DIN, CORRENTE NOMINAL DE 10A - FORNECIMENTO E INSTALAÇÃO. AF_04/2016	UN	1,00	R\$ 10,08	R\$ 10,08			0,00	1,00	R\$ 0,00	R\$ 0,00	R\$ 0,00	R\$ 0,00	R\$ 10,08
7.11	DISJUNTOR MONOPOLAR TIPO DIN, CORRENTE NOMINAL DE 20A - FORNECIMENTO E INSTALAÇÃO. AF_04/2016	UN	5,00	R\$ 11,53	R\$ 57,65			0,00	5,00	R\$ 0,00	R\$ 0,00	R\$ 0,00	R\$ 0,00	R\$ 57,65
7.12	DISJUNTOR MONOPOLAR TIPO DIN, CORRENTE NOMINAL DE 40A - FORNECIMENTO E INSTALAÇÃO. AF_04/2016	UN	2,00	R\$ 18,57	R\$ 37,14			0,00	2,00	R\$ 0,00	R\$ 0,00	R\$ 0,00	R\$ 0,00	R\$ 37,14
7.13	DISJUNTOR TRIPOLAR TIPO DIN, CORRENTE NOMINAL DE 50A - FORNECIMENTO E INSTALAÇÃO. AF_04/2016	UN	1,00	R\$ 83,99	R\$ 83,99			0,00	1,00	R\$ 0,00	R\$ 0,00	R\$ 0,00	R\$ 0,00	R\$ 83,99
7.14	CABO DE COBRE FLEXÍVEL ISOLADO, 2,5 MM², ANTI-CHAMA 450/750 V, PARA CIRCUITOS TERMINAIS - FORNECIMENTO E INSTALAÇÃO. AF_12/2015	M	1.187,32	R\$ 2,64	R\$ 3.134,52			0,00	1.187,32	R\$ 0,00	R\$ 0,00	R\$ 0,00	R\$ 0,00	R\$ 3.134,52
7.15	CABO DE COBRE FLEXÍVEL ISOLADO, 4 MM², ANTI-CHAMA 450/750 V, PARA CIRCUITOS TERMINAIS - FORNECIMENTO E INSTALAÇÃO. AF_12/2015	M	1.427,95	R\$ 5,09	R\$ 7.268,26			0,00	1.427,95	R\$ 0,00	R\$ 0,00	R\$ 0,00	R\$ 0,00	R\$ 7.268,26
7.16	CABO DE COBRE FLEXÍVEL ISOLADO, 6 MM², ANTI-CHAMA 450/750 V, PARA CIRCUITOS TERMINAIS - FORNECIMENTO E INSTALAÇÃO. AF_12/2015	M	260,00	R\$ 6,95	R\$ 1.807,00			0,00	260,00	R\$ 0,00	R\$ 0,00	R\$ 0,00	R\$ 0,00	R\$ 1.807,00
7.17	ELETRODUTO RÍGIDO ROSCÁVEL, PVC, DN 25 MM (3/4"), PARA CIRCUITOS TERMINAIS, INSTALADO EM FORRO - FORNECIMENTO E INSTALAÇÃO. AF_12/2015	M	181,29	R\$ 8,20	R\$ 1.486,57			0,00	181,29	R\$ 0,00	R\$ 0,00	R\$ 0,00	R\$ 0,00	R\$ 1.486,57
7.18	ELETRODUTO RÍGIDO ROSCÁVEL, PVC, DN 32 MM (1"), PARA CIRCUITOS TERMINAIS, INSTALADO EM FORRO - FORNECIMENTO E INSTALAÇÃO. AF_12/2015	M	141,89	R\$ 10,56	R\$ 1.498,35			0,00	141,89	R\$ 0,00	R\$ 0,00	R\$ 0,00	R\$ 0,00	R\$ 1.498,35
7.19	QUADRO DE DISTRIBUIÇÃO DE ENERGIA EM CHAPA DE AÇO GALVANIZADO, PARA 12 DISJUNTORES TERMOMAGNÉTICOS MONOPOLARES, COM BARRAMENTO TRIFÁSICO E NEUTRO - FORNECIMENTO E INSTALAÇÃO	UN	1,00	R\$ 210,36	R\$ 210,36			0,00	1,00	R\$ 0,00	R\$ 0,00	R\$ 0,00	R\$ 0,00	R\$ 210,36
7.20	REFLETOR RETANGULAR FECHADO COM LAMPADA VAPOR METÁLICO 400 W	UN	15,00	R\$ 380,46	R\$ 5.706,90			0,00	15,00	R\$ 0,00	R\$ 0,00	R\$ 0,00	R\$ 0,00	R\$ 5.706,90

R\$ 210,36  
R\$ 5.706,90





11.6	ESTRUTURA METÁLICA P/ COBERTURA CMVIGAS-TRELIÇA PRATT UDC150 E TERÇAS EM UDC 127, 2 ÁGUAS, SEM LANTERNIN, VÃOS 20,01 A 30,0M, PINTADO 1 D OXIDO FERRO + 2 D ESMALTE EPOXI BRANCO, EXCETO FORN, TELHAS - EXECUTADA	m²	495,00	R\$ 153,00	R\$ 75.735,00	224,00	63,00	287,00	208,00	R\$ 34.272,00	R\$ 9.639,00	R\$ 43.911,00	R\$ 31.824,00
<b>Total Geral</b>										<b>R\$ 124.626,79</b>	<b>R\$ 40.245,66</b>	<b>R\$ 164.872,45</b>	<b>R\$ 311.907,58</b>
										<b>R\$ 476.780,03</b>			

  
 Luiz André Portela da S. Filho  
 Engenheiro Civil  
 CREA AL 02118578 40



**MEMÓRIA DE CÁLCULO 02**

Item	Descrição	Unidade	Quantidade
1.0	<b>SERVIÇOS PRELIMINARES</b>		
1.6	PLACA DE OBRA EM CHAPA DE ACO GALVANIZADO	M <sup>2</sup>	3,00
	2 x 1,50	3,00	3,00
		<b>TOTAL</b>	<b>3,00</b>
1.7	DEMOLIÇÃO DE REVESTIMENTO CERÂMICO, DE FORMA MANUAL, SEM REAPROVEITAMENTO	M <sup>2</sup>	129,98
	WC 1	(3,70+4,70)*2*1,50	25,20
	WC 2	(4,45+4,70+2,05+5,40+2,2+2,05+2,20+2,20)*1,5	37,88
	2 PORTAS	2*0,9*1,5	-2,70
	WC da SALA 1	(3,00+4,60+2,40)*1,5	15,00
	VESTIÁRIO 1	(4,10+5)*2*1,5	27,30
	VESTIÁRIO 2	(4,10+5)*2*1,5	27,30
		<b>TOTAL</b>	<b>129,98</b>
1.8	DEMOLIÇÃO DE ALVENARIA DE BLOCO FURADO, DE FORMA MANUAL, SEM REAPROVEITAMENTO	M <sup>2</sup>	309,00
	FACHADA FRONTAL	(30*(10-2,30)) -30*1,41*2	146,20
	FUNDOS	22*10 -22*1,3*2	162,80
		<b>TOTAL</b>	<b>309,00</b>
1.9	DEMOLIÇÃO DE ALVENARIA DE ELEMENTOS VAZADOS	M <sup>3</sup>	45,60
	FACHADA FRONTAL	8*1,42*2	22,80
	FUNDOS	8*1,42*2	22,80
		<b>TOTAL</b>	<b>45,60</b>
1.10	DEMOLIÇÃO DE PISO DE ALTA RESISTENCIA	M <sup>2</sup>	62,00
	PISO GRANILITE DA QUADRA	62*1*1	62,00
		<b>TOTAL</b>	<b>62,00</b>
1.11	DEMOLIÇÃO DE PILARES E VIGAS EM CONCRETO ARMADO, DE FORMA MANUAL, SEM REAPROVEITAMENTO	M <sup>3</sup>	18,49
	PILARES - 6 und -FACHADA FRONTAL	6*0,35*0,35*10	7,35
	VIGAS - 1 und - FACHADA FRONTAL	30*0,40*0,30	3,60
	PILARES - 4 und - FUNDOS	4*0,35*0,35*10	4,90
	VIGAS - 1 und - FUNDOS	22*0,40*0,30	2,64
		<b>TOTAL</b>	<b>18,49</b>
1.12	REMOÇÃO DE TELHAS, DE FIBROCIMENTO, METÁLICA E CERÂMICA, DE FORMA MANUAL	M <sup>2</sup>	141,00
	FACHADA FRONTAL	4,70*30	141,00
		<b>TOTAL</b>	<b>141,00</b>
2.0	<b>PAREDES E PAINÉIS</b>		
2.1	ALVENARIA DE BLOCO NAO ESTRUTURAL(COMPOSIÇÃO REPRESENTATIVA) DO SERVIÇO DE ALVENARIA DE VEDAÇÃO DE BLOCOS VAZADOS DE CONCRETO DE 14X19X39CM (ESPESSURA 14CM)	M <sup>3</sup>	62,00
	FACHADA FRONTAL		32,00
	FUNDOS		30,00

		Folhas	
		TOTAL	62,00
		39	
2.4	COBOGO DE CONCRETO (ELEMENTO VAZADO), 7X50X50CM, ASSENTADO COM ARGAMASSA TRACO 1:3 (CIMENTO E AREIA)	M <sup>2</sup>	32,00
		TOTAL	32,00
			VC
<b>3.0</b>	<b>SUPERESTRUTURA</b>		
3.2.1	ESCAVAÇÃO MANUAL PARA BLOCO DE COROAMENTO OU SAPATA	M <sup>3</sup>	8,00
	FACHADA FRONTAL	6*0,80*1,00*1,00	4,80
	FUNDOS	4*0,80*1,00*1,00	3,20
		TOTAL	8,00
3.2.2	LASTRO DE CONCRETO MAGRO, APLICADO EM BLOCOS DE COROAMENTO OU SAPATAS.	M <sup>3</sup>	0,80
	FACHADA FRONTAL	6*0,80*1,00*0,10	0,48
	FUNDOS	4*0,80*1,00*0,10	0,32
		TOTAL	0,80
3.2.3	EXECUÇÃO DE ESTRUTURAS DE CONCRETO ARMADO, PARA EDIFICAÇÃO INSTITUCIONAL TÉRREA, FCK = 25 MPA. AF_01/2017	M <sup>3</sup>	7,20
	FACHADA FRONTAL	6*0,80*1,00*0,90	4,32
	FUNDOS	4*0,80*1,00*0,90	2,88
		TOTAL	7,20
3.2.4	ESCAVAÇÃO MANUAL DE VALA PARA VIGA BALDRAME	M <sup>3</sup>	6,24
	FACHADA FRONTAL	30*0,40*0,30	3,60
	FUNDOS	22*0,40*0,30	2,64
		TOTAL	6,24
3.2.5	EXECUÇÃO DE ESTRUTURAS DE CONCRETO ARMADO, PARA EDIFICAÇÃO INSTITUCIONAL TÉRREA, FCK = 25 MPA. AF_01/2017	M <sup>3</sup>	6,24
	FACHADA FRONTAL	30*0,40*0,30	3,60
	FUNDOS	22*0,40*0,30	2,64
		TOTAL	6,24
3.3.1	EXECUÇÃO DE ESTRUTURAS DE CONCRETO ARMADO, PARA EDIFICAÇÃO INSTITUCIONAL TÉRREA, FCK = 25 MPA. AF_01/2017	M <sup>3</sup>	3,05
	VIGAS	9*0,3*0,325	0,89
	PILARES	3*0,3*0,3*8	2,16
		TOTAL	3,05
<b>8.0</b>	<b>PINTURA</b>		
8.5	PINTURA ESMALTE ACETINADO, DUAS DEMAOS, SOBRE SUPERFICIE METALICA		46,00
		PINTURA DAS TERÇAS	46,00
		TOTAL	46,00
<b>11.0</b>	<b>COBERTA</b>		
11.2	REVISÃO DE COBERTURA COM SUBSTITUIÇÃO DE TELHAS METÁLICAS EXISTENTES.		224,00
		16*14	224,00
		TOTAL	224,00
11.6	ESTRUTURA METÁLICA P/ COBERTURA C/VIGAS-TRELIÇA PRATT UDC150 E TERÇAS EM UDC 127, 2 ÁGUAS, SEM LANTERNIN, VÃOS 20,01 A 30,0M, PINTADO 1 D OXIDO FERRO + 2 D ESMALTE EPÓXI BRANCO,		224,00
		16*14	224,00
		TOTAL	224,00

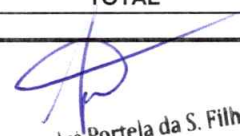
  
 Luiz André Portela da S. Filho  
 Engenheiro Civil  
 CREA AL 02118578-40

**2º RELATÓRIO FOTOGRÁFICO DA RECUPERAÇÃO DO GINÁSIO POLIESPORTIVO NELSON DE JESUS DA SILVA "DIDA" EM LAGOA DA CANOA - AL**



Figura 1 – Placa de Obra



Figura 2 – Demolição de Revestimento Cerâmico



Figura 3 – Demolição de Alvenaria



Figura 4 – Demolição de Alvenaria e Cobogós

Luiz Andre Portela da S. Filho  
Engenheiro Civil  
CREA AL 02118578 40

Laelya Laranjeira Sampaio  
Engenheira Civil  
CREA-AL 0217216595

**2º RELATÓRIO FOTOGRÁFICO DA RECUPERAÇÃO DO GINÁSIO POLIESPORTIVO NELSON DE JESUS DA SILVA "DIDA" EM LAGOA DA CANOA - AL**

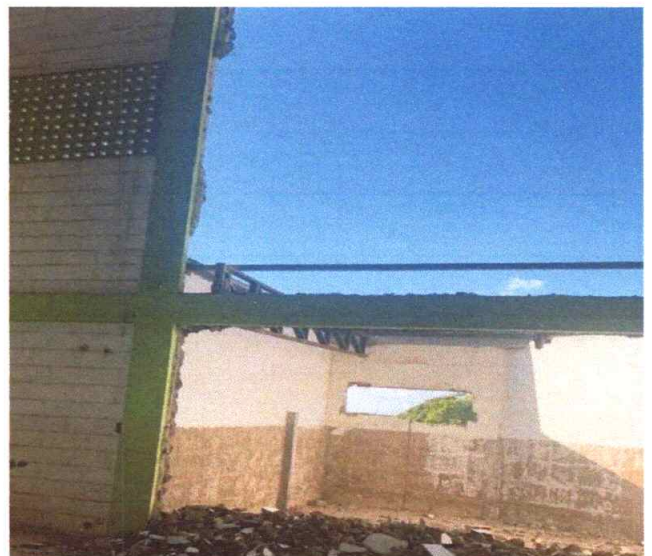

*Figura 5 – Demolição de Piso*



*Figura 6 – Demolição de Ferragens*



*Figura 7 – Demolição de Ferragens*



*Figura 8 – Remoção de Telhas*

Luiz André Portela da S. Filho  
Engenheiro Civil  
CREA AL 02118578 40

Laelya Laranjeira Santos  
Engenheira Civil  
CREA AL 0217216595

**2º RELATÓRIO FOTOGRÁFICO DA RECUPERAÇÃO DO GINÁSIO POLIESPORTIVO NELSON DE JESUS DA SILVA "DIDA" EM LAGOA DA CANOA - AL**

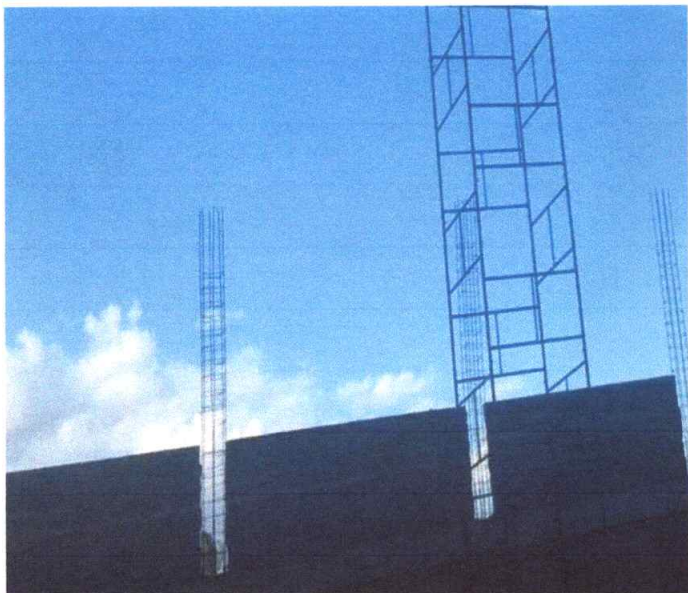

*Figura 9 – Execução de Alvenaria*



*Figura 10 – Execução de Alvenaria*



*Figura 11 – Execução de Cobogós*



*Figura 12 – Execução de Cobogós*

Lutz André Portela da S. Filho  
Engenheiro Civil  
CREA AL 02118578 40

Laelya Laranjeira Santos  
Engenheira Civil  
CREA-AL 0217216595

**2º RELATÓRIO FOTOGRÁFICO DA RECUPERAÇÃO DO GINÁSIO POLIESPORTIVO NELSON DE JESUS DA SILVA "DIDA" EM LAGOA DA CANOA - AL**



*Figura 13 – Escavação de Valas*



*Figura 14 – Execução de Sapatas*



*Figura 15 – Execução de Viga Baldrame*



*Figura 16 – Execução de Viga Baldrame*

  
Lutz André Portela da S. Filho  
Engenheiro Civil  
CREA AL 02118578 40

Laelya Laranjeira Santos  
Engenheira Civil  
CREA AL 0217218595

**2º RELATÓRIO FOTOGRÁFICO DA RECUPERAÇÃO DO GINÁSIO POLIESPORTIVO NELSON DE JESUS DA SILVA "DIDA" EM LAGOA DA CANOA - AL**



Figura 17 – Execução de Pilares



Figura 18 – Execução de Pilares



Figura 19 – Execução de Vigas



Figura 20 – Execução de Vigas

Lutz André Portela da S. Filho  
Engenheiro Civil  
CREA AL 02118578 40

Laelya Laranjeira Santos  
Engenheira Civil  
CREA-AL 0217216595



**2º RELATÓRIO FOTOGRÁFICO DA RECUPERAÇÃO DO GINÁSIO POLIESPORTIVO NELSON DE JESUS DA SILVA "DIDA" EM LAGOA DA CANOA - AL**



*Figura 21 – Revisão de Coberta*



*Figura 22 – Revisão de Coberta*



*Figura 23 – Pintura da Estrutura Metálica*

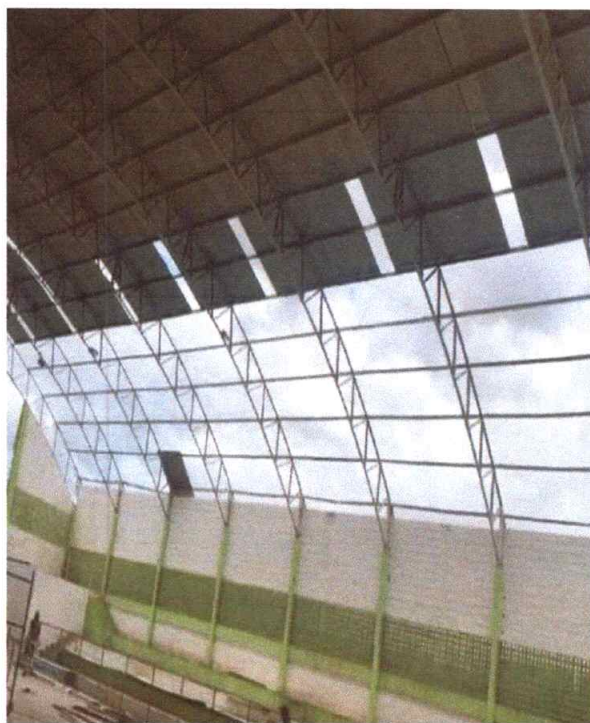

*Figura 24 – Pintura da Estrutura Metálica*

*Luiz André Portela da S. Filho*  
Engenheiro Civil  
CREA AL 02118578 40

*Laelya Laranjeira Santos*  
Engenheira Civil  
CREA-AL 0217216595





<b>CONSTRUTORA ESCADA LTDA</b>	<b>RELATÓRIO DIÁRIO DE OCORRÊNCIA (RDO)</b>	Nº: <u>59</u>
------------------------------------	---	---------------

Data: 09/02/2020  Dom  Seg  Ter  Qua  Qui  Sex  Sab

Obra: **Recuperação do Ginásio Poliesportivo Nelson de Jesus da Silva "Dida"**

Contratante : **PREFEITURA MUNICIPAL DE LAGOA DA CANOA**

Contrato Nº 001 - TP 013/2019

P E S S O A L	Função	Efetivo	Faltas	T E M P O	
	Engenheiro Civil				INÍCIO DO CONTRATO: 11/11/2019
	Encarregado				FIM DO CONTRATO:
	Eletricista				Dias Transcorridos:
	Aj. Prático Eletricista				Dias Faltantes:
	Pedreiro				manha: <input type="checkbox"/> Bom <input type="checkbox"/> Chuvoso <input type="checkbox"/> Impraticável
	Aj. Prático de Pedreiro				tarde: <input type="checkbox"/> Bom <input type="checkbox"/> Chuvoso <input type="checkbox"/> Impraticável
	Servente				Temperatura: _____ Umidade: _____
	Pintor				OCORRÊNCIAS:
	Encanador				
	Totais				

**Folhas**  
28  
11

**COMENTÁRIOS**

Domingo

**Comentários da Fiscalização**

  
Luiz André Portela da S. Filho  
Engenheiro Civil  
CREA AL 02118578 40

**Laelya Laranjeira Santos**  
Engenheira Civil  
CONSTRUTORA ESCADA LTDA  
CREA AL 02118578 40

FISCALIZAÇÃO











<b>CONSTRUTORA ESCADA LTDA</b>	<b>RELATÓRIO DIÁRIO DE OCORRÊNCIA (RDO)</b>	Nº: <u>624</u>
------------------------------------	---	----------------

Data: 19/02/2020     Dom     Seg     Ter     Qua     Qui     Sex     Sab

Obra: **Recuperação do Ginásio Poliesportivo Nelson de Jesus da Silva "Dida"**

Contratante : **PREFEITURA MUNICIPAL DE LAGOA DA CANOA**

Contrato Nº **001 - TP 013/2019**

Folhas  
33  
H

P E S S O A L	Função	Efetivo	Faltas	T E M P O
	Engenheiro Civil	↓		
	Encarregado	↓		
	Eletricista			
	Aj. Prático Eletricista			
	Pedreiro	↓		
	Aj. Prático de Pedreiro			
	Servente	↓		
	Pintor			
	Encanador			
	Totais			

INÍCIO DO CONTRATO: 11/11/2019  
 FIM DO CONTRATO:  
 Dias Transcorridos:  
 Dias Faltantes:

manha:     Bom     Chuvoso     Impraticável  
 tarde:     Bom     Chuvoso     Impraticável

Temperatura:    Umidade:

OCORRÊNCIAS:

**COMENTÁRIOS**

*Execução de Alvenaria  
 Limpeza da Obra  
 Demolições*

**Comentários da Fiscalização**

  
 Luiz André Portela da S. Filho  
 Engenheiro Civil  
 CREA AL 02118578-40

  
 Laelya Lara de Santos  
 CONSTRUTORA ESCADA LTDA  
 AL 0217216595

FISCALIZAÇÃO





<b>CONSTRUTORA</b> <b>ESCADA LTDA</b>	<b>RELATÓRIO DIÁRIO DE OCORRÊNCIA (RDO)</b>	Nº: <u>67</u>
--	---	---------------

Data: 17/02/2020     Dom     Seg     Ter     Qua     Qui     Sex     Sab

Obra: **Recuperação do Ginásio Poliesportivo Nelson de Jesus da Silva "Dida"**

Contratante : **PREFEITURA MUNICIPAL DE LAGOA DA CANOA**

Contrato Nº **001 - TP 013/2019**

P E S S O A L	Função	Efetivo	Faltas		T E M P O	INÍCIO DO CONTRATO: <b>11/11/2019</b> FIM DO CONTRATO: Dias Transcorridos: Dias Faltantes:	Folhas <u>36</u> ✱
	Engenheiro Civil	1				manha: <input checked="" type="checkbox"/> Bom <input type="checkbox"/> Chuvoso <input type="checkbox"/> Impraticável	
	Encarregado	1				tarde: <input checked="" type="checkbox"/> Bom <input type="checkbox"/> Chuvoso <input type="checkbox"/> Impraticável	
	Eletricista					Temperatura:    _____    Umidade:    _____	
	Aj. Prático Eletricista					OCORRÊNCIAS:	
	Pedreiro	1					
	Aj. Prático de Pedreiro						
	Servente	1					
	Pintor						
	Encanador						
	Carpinteiro	1					
	Serralheiro	2					
	Totais						

**COMENTÁRIOS**

*Produção de formas  
 Colocação de forma e armação da viga  
 Revisão da Coberta*

**Comentários da Fiscalização**

  
**Luiz André Portela da S. Filho**  
 Engenheiro Civil  
 CREA AL 02118578 40  
 FISCALIZAÇÃO

  
**Laely Laranjeira Santos**  
 CONSTRUTORA ESCADA LTDA  
 Engenheira Civil  
 CREA AL 0217216595

FISCALIZAÇÃO





























<b>CONSTRUTORA ESCADA LTDA</b>	<b>RELATÓRIO DIÁRIO DE OCORRÊNCIA (RDO)</b>	Nº: <u>80</u>
------------------------------------	---	---------------

Data: 01 / 03 / 2020     Dom     Seg     Ter     Qua     Qui     Sex     Sab

Obra: **Recuperação do Ginásio Poliesportivo Nelson de Jesus da Silva "Dida"**

Contratante : **PREFEITURA MUNICIPAL DE LAGOA DA CANOA**

Contrato Nº **001 - TP 013/2019**

P E S S O A L	Função	Efetivo	Faltas	T E M P O	INÍCIO DO CONTRATO:	11/11/2019	Folhas	49
	Engenheiro Civil				FIM DO CONTRATO:			
	Encarregado				Dias Transcorridos:			
	Eletricista				Dias Faltantes:			
	Aj. Prático Eletricista				manha:	<input type="checkbox"/> Bom	<input type="checkbox"/> Chuvoso	<input type="checkbox"/> Impraticável
	Pedreiro				tarde:	<input type="checkbox"/> Bom	<input type="checkbox"/> Chuvoso	<input type="checkbox"/> Impraticável
	Aj. Prático de Pedreiro				Temperatura:		Umidade:	
	Servente				OCORRÊNCIAS:			
	Pintor							
	Encanador							
	Totais							

**COMENTÁRIOS**

Domingo

**Comentários da Fiscalização**

*(Signature)*  
**Luiz André Portela da S. Filho**  
 Engenheiro Civil  
 CREA AL 02118578 40

*(Signature)*  
**Levy Larangeira Santos**  
 Engenheiro Civil  
 CREA-AL 0217218595

FISCALIZAÇÃO

<b>CONSTRUTORA ESCADA LTDA</b>	<b>RELATÓRIO DIÁRIO DE OCORRÊNCIA (RDO)</b>	Nº: <u>81</u>
------------------------------------	---	---------------

Data: 02/03/2020     Dom     Seg     Ter     Qua     Qui     Sex     Sab

Obra: **Recuperação do Ginásio Poliesportivo Nelson de Jesus da Silva "Dida"**

Contratante : **PREFEITURA MUNICIPAL DE LAGOA DA CANOA**

Contrato Nº **001 - TP 013/2019**

P E S S O A L	Função	Efetivo	Faltas	T E M P O	INÍCIO DO CONTRATO: 11/11/2019 FIM DO CONTRATO: Dias Transcorridos: Dias Faltantes: manhã: <input checked="" type="checkbox"/> Bom <input type="checkbox"/> Chuvoso <input type="checkbox"/> Impraticável tarde: <input checked="" type="checkbox"/> Bom <input type="checkbox"/> Chuvoso <input type="checkbox"/> Impraticável Temperatura: _____ Umidade: _____ OCORRÊNCIAS:		
	Engenheiro Civil	1			<table style="width:100%; border-collapse: collapse;"> <tr> <td style="text-align: right;"><b>Folhas</b></td> <td style="text-align: center;">50</td> </tr> </table>	<b>Folhas</b>	50
<b>Folhas</b>	50						
	Encarregado	1					
	Eletricista						
	Aj. Prático Eletricista						
	Pedreiro	1					
	Aj. Prático de Pedreiro						
	Servente	1					
	Pintor						
	Encanador						
	<u>Serralheiro</u>	2					
	Totais						

**COMENTÁRIOS**

*Execução de Alvenaria  
Revisão de Coberta  
Demolições*

**Comentários da Fiscalização**

  
**Luiz André Portela da S. Filho**  
 Engenheiro Civil  
 CREA AL 02118578-40

<p><i>Leany Laranjeira Santos</i>                  CONSTRUTORA ESCADA LTDA                  Engenheira Civil                  CREA AL 0217216505</p>	<p><b>FISCALIZAÇÃO</b></p>
--	----------------------------



Data: 04 / 03 / 2020     Dom     Seg     Ter     Qua     Qui     Sex     Sab

Obra: **Recuperação do Ginásio Poliesportivo Nelson de Jesus da Silva "Dida"**

Contratante : **PREFEITURA MUNICIPAL DE LAGOA DA CANOA**

Contrato Nº **001 - TP 013/2019**

P E S S O A L	Função	Efetivo	Faltas		INÍCIO DO CONTRATO: 11/11/2019	
	Engenheiro Civil	1		<b>T E M P O</b>	<b>FIM DO CONTRATO:</b>	<b>Folhas</b> <u>32</u> <u>#</u>
	Encarregado	1			Dias Transcorridos:	
	Eletricista				Dias Faltantes:	
	Aj. Prático Eletricista				manha:	<input type="checkbox"/> Bom <input checked="" type="checkbox"/> Chuvoso <input type="checkbox"/> Impraticável
	Pedreiro	3			tarde:	<input checked="" type="checkbox"/> Bom <input type="checkbox"/> Chuvoso <input type="checkbox"/> Impraticável
	Aj. Prático de Pedreiro				Temperatura:	Umidade:
	Servente	4			<b>OCORRÊNCIAS:</b>	
	Pintor					
	Encanador					
	<u>Servçalheiro</u>	1				
	<b>Totais</b>					

**COMENTÁRIOS**

Execução de Alvenaria  
Demolições  
Revisão de Coberta

**Comentários da Fiscalização**

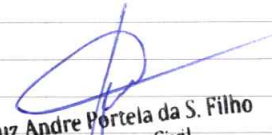
  
**Luiz Andre Portela da S. Filho**  
 Engenheiro Civil  
 CREA AL 02118578 40

<b>CONSTRUTORA ESCADA LTDA</b>	<b>RELATÓRIO DIÁRIO DE OCORRÊNCIA (RDO)</b>	Nº: <u>84</u>
------------------------------------	---	---------------

**Data:** 05/03/2020     Dom     Seg     Ter     Qua     Qui     Sex     Sab

**Obra:** Recuperação do Ginásio Poliesportivo Nelson de Jesus da Silva "Dida"

**Contratante:** PREFEITURA MUNICIPAL DE LAGOA DA CANOA

**Contrato Nº 001 - TP 013/2019**

P E S S O A L	Função	Efetivo	Faltas		T E M P O	INÍCIO DO CONTRATO: 11/11/2019	
	Engenheiro Civil	1				<b>FIM DO CONTRATO:</b>	<b>Folhas</b> 53
	Encarregado					Dias Transcorridos:	A
	Eletricista					Dias Faltantes:	
	Aj. Prático Eletricista					manha:	<input checked="" type="checkbox"/> Bom <input type="checkbox"/> Chuvoso <input type="checkbox"/> Impraticável
	Pedreiro	3				tarde:	<input checked="" type="checkbox"/> Bom <input type="checkbox"/> Chuvoso <input type="checkbox"/> Impraticável
	Aj. Prático de Pedreiro					Temperatura:	Umidade:
	Servente	4				OCORRÊNCIAS:	
	Pintor						
	Encanador						
	<i>Armador</i>	1					
	<i>Carpinteiro</i>	1					
	<i>Senalheiro</i>	1					
	Totais						

**COMENTÁRIOS**

*Revisão de Coberta  
Demolições  
Enchimento de pilas*

**Comentários da Fiscalização**

*[Assinatura]*  
Luiz Andre Portela da S. Filho  
Engenheiro Civil  
CREA AL 02118578 40

*[Assinatura]*  
Laelya Laranjeira Santos  
CONSTRUTORA ESCADA LTDA  
CREA AL 02124405

FISCALIZAÇÃO



CONSTRUTORA  
ESCADA LTDA

RELATÓRIO DIÁRIO DE OCORRÊNCIA (RDO)

Nº: 86

Data: 07/03/2020  Dom  Seg  Ter  Qua  Qui  Sex  Sab

Obra: Recuperação do Ginásio Poliesportivo Nelson de Jesus da Silva "Dida"

Contratante: PREFEITURA MUNICIPAL DE LAGOA DA CANOA

Contrato Nº 001 - TP 013/2019

P E S S O A L	Função	Efetivo	Faltas	T E M P O	INÍCIO DO CONTRATO:	11/11/2019	Folhas <u>58</u>
	Engenheiro Civil				FIM DO CONTRATO:		
	Encarregado				Dias Transcorridos:		
	Eletricista				Dias Faltantes:		
	Aj. Prático Eletricista				manha:	<input type="checkbox"/> Bom <input type="checkbox"/> Chuvoso <input type="checkbox"/> Impraticável	
	Pedreiro				tarde:	<input type="checkbox"/> Bom <input type="checkbox"/> Chuvoso <input type="checkbox"/> Impraticável	
	Aj. Prático de Pedreiro				Temperatura:		Umidade:
	Servente				OCORRÊNCIAS:		
	Pintor						
	Encanador						
	Carpinteiro						
Armador							
Totais							

COMENTÁRIOS

Sábado

Comentários da Fiscalização

  
Luiz André Portela da S. Filho  
Engenheiro Civil  
CREA AL 02118578 40

  
Leônia Laranjeira Santos  
CONSTRUTORA ESCADA LTDA  
Engenheira Civil  
CREA AL 0217210585

FISCALIZAÇÃO

CONSTRUTORA  
ESCADA LTDA

RELATÓRIO DIÁRIO DE OCORRÊNCIA (RDO)

Nº: 87

Data: 08/03/2020  Dom  Seg  Ter  Qua  Qui  Sex  Sab

Obra: Recuperação do Ginásio Poliesportivo Nelson de Jesus da Silva "Dida"

Contratante : PREFEITURA MUNICIPAL DE LAGOA DA CANOA

Contrato Nº 001 - TP 013/2019

P E S S O A L	Função	Efetivo	Faltas	T E M P O	INÍCIO DO CONTRATO:	11/11/2019	Folhas <u>56</u> <u>11</u>	
	Engenheiro Civil				FIM DO CONTRATO:			
	Encarregado				Dias Transcorridos:			
	Eletricista				Dias Faltantes:			
	Aj. Prático Eletricista				manha:	<input type="checkbox"/> Bom <input type="checkbox"/> Chuvoso <input type="checkbox"/> Impraticável		
	Pedreiro				tarde:	<input type="checkbox"/> Bom <input type="checkbox"/> Chuvoso <input type="checkbox"/> Impraticável		
	Aj. Prático de Pedreiro				Temperatura:		Umidade:	
	Servente				OCORRÊNCIAS:			
	Pintor							
	Encanador							
	Carpinteiro							
Armador								
Totais								

COMENTÁRIOS

Domingo

Comentários da Fiscalização

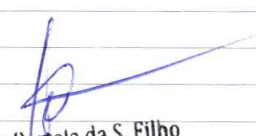
  
Luiz Andre Portela da S. Filho  
Engenheiro Civil  
CREA AL 02118578-40

  
CONSTRUTORA ESCADA LTDA  
Engenheiro Civil  
CREA-AL 0217216695

FISCALIZAÇÃO



## :: Extrato das Contas Individuais

Origem do Extrato:

GovConta CAIXA:

Conta Referência:

Nome:

Período:

Folhas

53

A

GOVCONTA CAIXA

56600005

0056/006/00071011-8

PM DE LAGOA DA CANOA PREC FUNDEF

de: 01/03/2020 até: 31/03/2020

Data Mov	Nr. Doc.	Histórico	Valor (R\$)	Saldo (R\$)
28/02/2020	-	SALDO ANTERIOR		6.008,18C
02/03/2020	-	SALDO DO DIA		6.008,18C
03/03/2020	-	SALDO DO DIA		6.008,18C
04/03/2020	-	SALDO DO DIA		6.008,18C
05/03/2020	-	SALDO DO DIA		6.008,18C
06/03/2020	-	SALDO DO DIA		6.008,18C
09/03/2020	-	SALDO DO DIA		6.008,18C
10/03/2020	101539	ENVIO TEV	70.276,07D	64.267,89D
10/03/2020	727220	RESG AUTOM	70.276,07C	6.008,18C
10/03/2020	-	SALDO DO DIA		6.008,18C
11/03/2020	-	SALDO DO DIA		6.008,18C
12/03/2020	347376	RESGATE	400.000,00C	406.008,18C
12/03/2020	121647	ENVIO TEV	180.000,00D	226.008,18C
12/03/2020	121654	ENVIO TEV	173.275,20D	52.732,98C
12/03/2020	122011	<b>ENVIO TEV</b>	<b>121.511,12D</b>	68.778,14D
12/03/2020	727220	RESG AUTOM	74.786,32C	6.008,18C
12/03/2020	-	SALDO DO DIA		6.008,18C
13/03/2020	-	SALDO DO DIA		6.008,18C
16/03/2020	-	SALDO DO DIA		6.008,18C
17/03/2020	-	SALDO DO DIA		6.008,18C
18/03/2020	181459	ENVIO TEV	36.473,21D	30.465,03D
18/03/2020	727220	RESG AUTOM	36.473,21C	6.008,18C
18/03/2020	-	SALDO DO DIA		6.008,18C
19/03/2020	-	SALDO DO DIA		6.008,18C
20/03/2020	866665	RESGATE	400.000,00C	406.008,18C
20/03/2020	201558	ENVIO TEV	156.198,50D	249.809,68C
20/03/2020	990001	APL AUTOM	243.801,50D	6.008,18C
20/03/2020	-	SALDO DO DIA		6.008,18C
23/03/2020	-	SALDO DO DIA		6.008,18C
24/03/2020	-	SALDO DO DIA		6.008,18C
25/03/2020	000000	MANUT CTA	42,00D	5.966,18C
25/03/2020	727220	RESG AUTOM	42,00C	6.008,18C
25/03/2020	-	SALDO DO DIA		6.008,18C
26/03/2020	-	SALDO DO DIA		6.008,18C
27/03/2020	271110	ENVIO TEV	33.506,46D	27.498,28D
27/03/2020	727220	RESG AUTOM	33.506,46C	6.008,18C
27/03/2020	-	SALDO DO DIA		6.008,18C
30/03/2020	-	SALDO DO DIA		6.008,18C
31/03/2020	-	SALDO FINAL		6.008,18C