

Arapiraca, 18 de março de 2020.

À  
Prefeitura Municipal de Lagoa da Canoa

Assunto: **Solicitação de Medição e Pagamento**

**Construtora Escada LTDA-EPP**, inscrita no C.N.P.J. Nº 10.531.423/0001-91, situada na Rua Possidônio Nunes, 703, Capiatã Arapiraca –AL, CEP: 57.310-100, vem com o presente solicitar de V.S.<sup>a</sup> a **3ª MEDIÇÃO E PAGAMENTO RECUPERAÇÃO DO GINÁSIO POLIESPORTIVO NELSON DE JESUS DA SILVA “DIDA” LOCALIZADO NO MUNICÍPIO DE LAGOA DA CANOA - AL –** conforme Licitação Modalidade TP Nº 013/2019, Contrato Nº 001.

Sem mais para o momento, aguardamos deferimento.

Atenciosamente,

  
Lutz André Fortela da S. Filho  
Engenheiro Civil  
CREA AL 02118578 40

  
\_\_\_\_\_  
**THIAGO LEITE DA SILVA**  
CPF: 078.253.754-59  
Sócio Administrador



PREFEITURA MUNICIPAL DE LAGOA DA CANOA  
SECRETARIA MUNICIPAL DE VIAÇÃO E OBRAS  
SERVIÇO DE ENGENHARIA  
CNPJ:12.207.551/0001-00



Ofício SMVO/SE/ n.º 32/2020.



Lagoa da Canoa – AL, 30 de março de 2020.

Ilma. Senhora,

Joana Darque Bezerra Lima Rosendo

MD. Secretária Municipal de Educação

Nesta.

ASSUNTO: RELATÓRIO DE VISTORIA DE MEDIÇÃO

OBRA: Recuperação do ginásio poliesportivo Nelson de Jesus da Silva “Dida”

EMPRESA CONTRATADA: Construtora Escada LTDA - EPP

Nº MEDIÇÃO: 03

Após vistoriar in loco, comparando os serviços apresentados no último boletim de medição e relatório fotográfico, atesto que os itens medidos no boletim 03 apresentado está em conformidade com a execução física. Deste modo segue processo da oitava e última medição com nota fiscal atestada e devidas certidões.

*ciente, encaminho  
ao gabinete da Prefeita  
para autorização de  
pagamento da medição.*

*30/03/20*  
*[Handwritten signature]*

Joana Darque B. Lima Rosendo  
Secretaria Municipal de Educação  
Portaria 0016

*[Handwritten signature]*  
Eng. Civil Luiz André Portela da Silva Filho  
Crea: 0211857840  
Fiscal de Obra / Gestor de Contrato

*Conforme o despacho  
do fiscal de obra do  
município, autorizo  
o pagamento da  
referida medição.*

**AUTORIZO PAGAMENTO**  
DATA: 30/03/20  
TAINÁ VEIGA  
PREFEITA

imprimir



PREFEITURA MUNICIPAL DE ARAPIRACA  
Secretaria Municipal da Fazenda

**NFS-e**  
Nota Fiscal de Serviços Eletrônica

PMLC

Fls. 04H

<b>NOTA FISCAL DE SERVIÇOS ELETRÔNICA - NFSe</b> A autenticidade desta nota pode ser confirmada em: <a href="https://www.e-nfs.com.br/arapiraca">https://www.e-nfs.com.br/arapiraca</a> , informando o código de verificação.	Código de verificação <b>A854.E8C7.CEBF</b>	Data/Hora da emissão <b>30/03/2020 - 09:48:12</b>
	Natureza da operação <b>Retenção do ISSQN</b>	Número da Nota <b>23</b>

## Prestador de Serviços

	<b>CONSTRUTORA ESCADA LTDA</b> POSSIDONIO NUNES, 703, CAPIATA, Telefone: . CEP 57310100 - ARAPIRACA - AL - BRASIL CPF/CNPJ 10.531.423/0001-91 Email <a href="mailto:fiscal@rrccontabilidade.com.br">fiscal@rrccontabilidade.com.br</a>		
	Inscrição Municipal	132114	
	Inscrição Estadual		

## Tomador de Serviço

Nome do tomador do serviço	PREFEITURA MUNICIPAL LAGOA DA CANOA		
CPF/CNPJ	12.207.551/0001-00		
Endereço	PRAÇA VEREADOR BENÍCIO ALVES DE OLIVEIR, SN,		
Bairro	CENTRO, Telefone: .		
Cep	57330-000		
Cidade	LAGOA DA CANOA - AL - BRASIL	Inscrição Municipal	
Email	<a href="mailto:sec.transporte.canoa@gmail.com">sec.transporte.canoa@gmail.com</a>	Inscrição Estadual	

## Discriminação do Serviço/Dados Adicionais

NOTA FISCAL REFERENTE A 3ª MEDIÇÃO DA RECUPERAÇÃO DO GINÁSIO POLIESPORTIVO NELSON DE JESUS DA SILVA "DIDA" LOCALIZADO NO MUNICÍPIO DE LAGOA DA CANOA - AL, CONFORME LICITAÇÃO MODALIDADE TP Nº 013/2019, CONTRATO Nº 001.

## DADOS BANCÁRIOS

CAIXA ECONÔMICA FEDERAL

AG: 3209

OP: 003

CONTA: 635-0

CONSTRUTORA ESCADA LTDA -EPP

*Luz André Portela da S. Filho*  
Engenheiro Civil  
CREA AL 02118578 40

*Atesto que os*  
*Serviços foram*  
*realizados*

*30/03/2020*

Serviço: 7.02-EXECUÇÃO, POR ADMINISTRAÇÃO, EMPREITADA OU SUBEMPREITADA, DE OBRAS DE CONSTRUÇÃO CIVIL, HIDRÁULICA OU ELÉTRICA E DE OUTRAS OBRAS SEMELHANTES, INCLUSIVE SONDAGEM, PERFURAÇÃO E POÇOS, ESCAVAÇÃO, DRENAGEM E IRRIGAÇÃO, CONCRETAGEM E A INSTALAÇÃO E MONTAGEM DE PRODUTOS, PEÇAS E EQUIPAMENTOS (EXCETO O FORNECIMENTO DE MERCADORIAS PRODUZIDAS PELO PRESTADOR DE SERVIÇOS FORA DO LOCAL DA PRESTAÇÃO DOS SERVIÇOS, QUE FICA SUJEITO AO ICMS)

Valor do Serviço (R\$)	Qt.	Desconto(R\$)	Dedução(R\$)	Base de Cálculo(R\$)	Alíquota(%)	Valor do ISS(R\$)	Total(R\$)
62.408,73	1,00	0,00	31.204,37	31.204,36	5,00	1.560,22	62.408,73

**VALOR TOTAL DA NOTA = R\$ 62.408,73**

## Retenções

INSS(R\$)	PIS(R\$)	Cofins(R\$)	C.S.L.L(R\$)	RRF(R\$)
0,00	0,00	0,00	0,00	0,00

ISSQN(R\$)	Outras Retenções(R\$)	Total das Retenções (R\$)	Valor Líquido da Nota(R\$)
1.560,22	0,00	1.560,22	60.848,51

## Outras Informações

- ISS de responsabilidade do: Tomador de serviço- Tomador de serviço sem cadastro no NFSE, responsável pelo recolhimento do ISSQN acesse o Portal da Fazenda para emitir a guia.- ISSQN devido pelo Tomador em LAGOA DA CANOA - AL- NFSE é emitida com respaldo da Lei Municipal nº 2.342/2013, alterada por Lei Municipal nº 2.995/2014 e Decreto Municipal 2.217/2010. - Data do vencimento do ISS desta NFSE: 05/04/20- Retenções ISSQN (Retido): 1560,22.





**ESTADO DE ALAGOAS**  
**FUNDO MUNICIPAL DE EDUCAÇÃO DE LAGOA DA CANOA**

Praça Vereador Benício Alves de Oliveira, 15 - CENTRO  
 Lagoa da Canoa - AL  
 C.N.P.J.: 31.651.645/0001-18

**Nota de Empenho**  
**MARÇO/2020**

Nota de Empenho 0330001

**FORNECEDOR**

Nome: CONSTRUTORA ESCADA LTDA - EPP CNPJ/CPF: 10531423000191  
 Endereço: R POSSIDONIO NUNES, 703 Compl:  
 Bairro: CAPIATA Cidade: Arapiraca UF: AL  
 E-mail: construtoraescada@hotmail.com Telefone: (82)3521-8288  
 PIS/PASEP: RG:

**DADOS BANCÁRIOS**

Banco: Agência: Operação: Conta:

**CLASSIFICAÇÃO**

Unidade Orçamentária: 0881 FUNDO DE MANUT E DESENV. DA EDUCAÇÃO BÁSICA-FUNDEB  
 Função: 12 Educação  
 SubFunção: 361 Ensino Fundamental  
 Programa: 0002 EDUCAÇÃO IDEAL BUSCANDO DIVERSIDADE E INCLUSÃO  
 Ação: 2023 MANUTENÇÃO DAS AÇÕES DO ENSINO FUNDAMENTAL - 40%  
 Natureza Despesa: 339039000000 Outros Serviços de Terceiros - Pessoa Jurídica  
 SubElemento: 339039160000 Manutencao e Conservacao de Bens Imoveis  
 Fc: 025100000 FUNDEF/PRECATÓRIOS  
 Centro Custo:

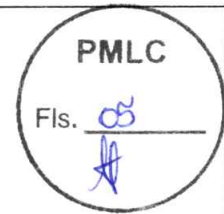

Licitação: Nº 013/2019 - Tomada Preços, Art.22 Inciso II Lei 8.666/93

Processo: Prazo Liquidação: 0

CONTRATO/ANO	SD/ANO	TIPO	SALDO ANTERIOR	VALOR EMPENHO	SALDO DISPONÍVEL
		Ordinário	62.408,73	62.408,73	0,00

**HISTÓRICO**

3ª MEDIÇÃO DA RECUPERAÇÃO DO GINÁSIO POLIESPORTIVO NELSON DE JESUS DA SILVA "DIDA" LOCALIZADO NO MUNICÍPIO DE LAGOA DA CANOA - AL, CONFORME LICITAÇÃO MODALIDADE TP Nº 013/2019, CONTRATO Nº 001.

Item	Especificação	Unid	Qtde	Unitário	Total
1	1 - Outras Despesas Gerais	UND	1,0000	62.408,7300	62.408,7300

SESSENTA E DOIS MIL E QUATROCENTOS E OITO REAIS E SETENTA E TRÊS CENTAVOS 62.408,73

Data: 30/03/2020

Autorizo o empenho dessa despesa

Essa despesa foi empenhada em crédito próprio

JOANA DARQUE BEZERRA LIMA ROSENDO  
 SECRETÁRIA DE EDUCAÇÃO Mat.500

PUSKIN VEIGA LAVINIAS CORREA DE SA  
 SECRETÁRIO DE FINANÇAS Mat.3683



Nota de Liquidação: 0330001

Fonte: 025100000 - FUNDEF/PRECATÓRIOS

## FORNECEDOR

Nome: CONSTRUTORA ESCADA LTDA - EPP CNPJ/CPF: 10531423000191  
 Endereço: R POSSIDONIO NUNES Compl:  
 Bairro: CAPIATA Cidade: Arapiraca UF: AL  
 E-mail: construtoraescada@hotmail.com Telefone: (82)3521-8288 RG:

## DADOS BANCÁRIOS

Banco: Agência: Operação: Conta:

## CLASSIFICAÇÃO

Unidade Orçamentária: 0881 FUNDO DE MANUT E DESENV. DA EDUCAÇÃO BÁSICA-FUNDEB  
 Função: 12 Educação  
 SubFunção: 361 Ensino Fundamental  
 Programa: 0002 EDUCAÇÃO IDEAL BUSCANDO DIVERSIDADE E INCLUSÃO  
 Ação: 2023 MANUTENÇÃO DAS AÇÕES DO ENSINO FUNDAMENTAL - 40%  
 Natureza Despesa: 339039000000 Outros Serviços de Terceiros - Pessoa Jurídica  
 SubElemento: 339039160000 Manutencao e Conservacao de Bens Imoveis  
 Fonte: 025100000 FUNDEF/PRECATÓRIOS  
 Cr. Custo:



## EMPENHO

## EMIÇÃO

## SALDO ANTERIOR

## VALOR

## SALDO ATUAL

0330001

30/03/2020

62.408,73

62.408,73

0,00

## HISTÓRICO DO EMPENHO

3ª MEDIÇÃO DA RECUPERAÇÃO DO GINÁSIO POLIESPORTIVO NELSON DE JESUS DA SILVA "DIDA" LOCALIZADO NO MUNICÍPIO DE LAGOA DA CANOA - AL, CONFORME LICITAÇÃO MODALIDADE TP Nº 013/2019, CONTRATO Nº 001.

## HISTÓRICO DA LIQUIDAÇÃO

3ª MEDIÇÃO DA RECUPERAÇÃO DO GINÁSIO POLIESPORTIVO NELSON DE JESUS DA SILVA "DIDA" LOCALIZADO NO MUNICÍPIO DE LAGOA DA CANOA - AL, CONFORME LICITAÇÃO MODALIDADE TP Nº 013/2019, CONTRATO Nº 001.

## Documento

Nota Fiscal ( 23 / Série: 0 / UF: AL / Emissão: 30/03/2020 )

## Valor

62.408,73

## SUBEVENTO

35 - SERVIÇOS DIVERSOS - PJ

## Conta Débito

## Conta Crédito

## Valor

33.0200000000 - Manutenção e Conservação de Bens Imóveis

21311010000000000 - Fornecedores Nacionais do Exercício

62.408,73

## Retenção

## Valor

21881010900000001-ISS - EDUCAÇÃO

1.560,22

SESSENTA E DOIS MIL E QUATROCENTOS E OITO REAIS E SETENTA E TRÊS CENTAVOS

Total Retido: 1.560,22

Total Liquido: 60.848,51

Data: 30/03/2020

## DECLARAÇÃO DE LIQUIDAÇÃO

Declaro que a despesa foi liquidada de acordo com os Artigos 62 e 63 da Lei 4.320/64.

## AUTORIZAÇÃO DE PAGAMENTO

Autorizo o pagamento de acordo com o Artigo 64 da Lei 4.320/64.

JOANA DARQUE BEZERRA LIMA ROSENDO  
SECRETÁRIA DE EDUCAÇÃO Mat.500

PUSKIN VEIGA LAVINAS CORREA DE SA  
SECRETÁRIO DE FINANÇAS Mat.3683



2.4	COBOGO DE CONCRETO (ELEMENTO VAZADO)	m²	160,55	R\$	108,35	R\$	17.395,59	88,00	32,00	120,00	40,55	R\$ 9.534,80	R\$ 3.467,20	R\$ 13.002,00	R\$ 4.393,59
3	<b>ESTRUTURA</b> CONCRETO ARMADO FCK=20MPA-FABRICAÇÃO NA OBRA,					R\$	57.228,02					R\$ 6.189,67	R\$ 51.038,35	R\$ 57.228,02	R\$ 0,00
3.1	ADENSADO E LANÇADO, PARA USO GERAL, COM FORMAS PLANAS EM COMPENSADO RESINADO 12MM (05 USOS)	m³	5,09	R\$	1.608,00	R\$	8.184,72		5,09	5,09	0,00	R\$ 0,00	R\$ 8.184,72	R\$ 8.184,72	R\$ 0,00
3.2	INFRA-ESTRUTURA: FUNDACÕES	M³	8,00	R\$	110,76	R\$	886,08		0,00	0,00	0,00	R\$ 0,00	R\$ 0,00	R\$ 0,00	R\$ 0,00
3.2.1	ESCAVAÇÃO MANUAL PARA BLOCO DE COROAMENTO OU SAPATA	M³	0,80	R\$	485,48	R\$	388,38		0,80	0,80	0,00	R\$ 0,00	R\$ 886,08	R\$ 886,08	R\$ 0,00
3.2.2	LASTRO DE CONCRETO MAGRO, APLICADO EM BLOCOS DE COROAMENTO OU SAPATAS.	M³	7,20	R\$	2.436,88	R\$	17.545,54		7,20	7,20	0,00	R\$ 0,00	R\$ 17.545,54	R\$ 17.545,54	R\$ 0,00
3.2.3	EXECUÇÃO DE ESTRUTURAS DE CONCRETO ARMADO, PARA EDIFICAÇÃO INSTITUCIONAL TERREA, FCK = 25 MPA, AF_ 01/2017	M³	6,24	R\$	223,56	R\$	1.395,01		6,24	6,24	0,00	R\$ 0,00	R\$ 1.395,01	R\$ 1.395,01	R\$ 0,00
3.2.4	ESCAVAÇÃO MANUAL DE VALA PARA VIGA BALDRAME	M³	6,24	R\$	2.436,88	R\$	13.622,16		6,24	6,24	0,00	R\$ 0,00	R\$ 7.432,49	R\$ 13.622,16	R\$ 0,00
3.2.5	EXECUÇÃO DE ESTRUTURAS DE CONCRETO ARMADO, PARA EDIFICAÇÃO INSTITUCIONAL TERREA, FCK = 25 MPA, AF_ 01/2017	M³	5,59	R\$	803,31	R\$	5.623,17	2,54	3,05	5,59	0,00	R\$ 0,00	R\$ 0,00	R\$ 0,00	R\$ 0,00
3.3	SUPERESTRUTURA														R\$ 0,00
3.3.1	EXECUÇÃO DE ESTRUTURAS DE CONCRETO ARMADO, PARA EDIFICAÇÃO INSTITUCIONAL TERREA, FCK = 25 MPA, AF_ 01/2017	M³	5,59	R\$	2.436,88	R\$	13.622,16		3,05	5,59	0,00	R\$ 0,00	R\$ 7.432,49	R\$ 13.622,16	R\$ 0,00
4	<b>ESQUADRIAS</b>					R\$	13.548,98						R\$ 0,00	R\$ 0,00	R\$ 13.548,98
4.1	KIT DE PORTA DE MADEIRA PARA PINTURA, SEMI-OCA (LEVE OU MÉDIA), PADRÃO POPULAR, 90X210CM, ESPESSURA DE 3,5CM, ITENS INCLUIDOS: DOBRADICAS, MONTAGEM E INSTALAÇÃO DO BATENTE, FECHADURA COM EXECUÇÃO DO FURO - FORNECIMENTO E INSTALAÇÃO AF_ 08/2015	UN	7,00	R\$	803,31	R\$	5.623,17			0,00	7,00	R\$ 0,00	R\$ 0,00	R\$ 0,00	R\$ 5.623,17
4.2	PORTA EM MADEIRA COMPENSADA (CANELA), LISA, SEMI-ÓCA, (0,60 A 0,90) X (1,50 A 1,80 M), INCLUSIVE BATENTES E FERRAGENS	un	11,00	R\$	601,41	R\$	6.615,51			0,00	11,00	R\$ 0,00	R\$ 0,00	R\$ 0,00	R\$ 6.615,51
4.3	JANELA BASCULANTE, MOLDURA EM BARRA CHATA DE FERRO 1X1/4, E CANTONEIRA 1X1X1/4 - EXCLUSIVE VIDRO	m²	3,20	R\$	409,47	R\$	1.310,30			0,00	3,20	R\$ 0,00	R\$ 0,00	R\$ 0,00	R\$ 1.310,30
5	<b>INSTALAÇÕES HIDROSANITARIAS</b>					R\$	12.034,59						R\$ 0,00	R\$ 0,00	R\$ 12.034,59
5.1	CHUVEIRO PLÁSTICO SEM REGISTRO	un	6,00	R\$	18,19	R\$	109,14			0,00	6,00	R\$ 0,00	R\$ 0,00	R\$ 0,00	R\$ 109,14
5.2	TORNEIRA CROMADA DE MESA, 1/2" OU 3/4", PARA LAVATÓRIO, PADRÃO POPULAR - FORNECIMENTO E INSTALAÇÃO AF_ 12/2013	UN	11,00	R\$	57,18	R\$	628,98			0,00	11,00	R\$ 0,00	R\$ 0,00	R\$ 0,00	R\$ 628,98
5.3	SABONETEIRA DE SOBREPOR (FIXADA NA PAREDE), TIPO CONCHA, EM AÇO INOXIDÁVEL - FORNECIMENTO E INSTALAÇÃO	UN	6,00	R\$	41,96	R\$	251,76			0,00	6,00	R\$ 0,00	R\$ 0,00	R\$ 0,00	R\$ 251,76
5.4	VASO SANITÁRIO CONVENCIONAL, LINHA RAVENA P9, DECA OU SIMILAR, INCL. VÍVULA DE DESCARGA CROMADA HYDRA OU SIMILAR, ASSENTO ASTRA TPK OU SIMILAR, CONJ. DE FIXAÇÃO DECA SP13 OU SIMILAR, ANEL DE VEDAÇÃO, TUBO DE LIGAO ACAB. CROMADO E ENGATE PLÁSTICO	un	10,00	R\$	517,32	R\$	5.173,20			0,00	10,00	R\$ 0,00	R\$ 0,00	R\$ 0,00	R\$ 5.173,20
5.5	REGISTRO GAVETA 1/2" BRUTO LATAO - FORNECIMENTO E INSTALACAO	UN	11,00	R\$	42,94	R\$	472,34			0,00	11,00	R\$ 0,00	R\$ 0,00	R\$ 0,00	R\$ 472,34
5.6	CUBA DE APOIO, OVAL, REF. BELLA PALLA, DA ETERNIT OU SIMILAR, EXCLUVE TORNEIRA, SIFÃO E ENGATE.	un	11,00	R\$	484,01	R\$	5.324,11			0,00	11,00	R\$ 0,00	R\$ 0,00	R\$ 0,00	R\$ 5.324,11
5.7	RALO SECO. PVC. DN 100 X 40 MM, JUNTA SOLDÁVEL, FORNECIDO E INSTALADO EM RAMAL DE DESCARGA OU EM RAMAL DE ESGOTO SANITÁRIO. AF_ 12/2014	UN	9,00	R\$	8,34	R\$	75,06			0,00	9,00	R\$ 0,00	R\$ 0,00	R\$ 0,00	R\$ 75,06
6	<b>REVESTIMENTO</b>					R\$	12.337,72					R\$ 8.649,66	R\$ 0,00	R\$ 8.649,66	R\$ 3.688,06

Fls. 08

PMLC

Laelya Laranjeira Santos  
Engenheira Civil  
CREA-AL 0217216695

Luiz André Fortes da S. Filho  
Engenheiro Civil  
CREA AL 02118578-40



6.1	RECUPERAÇÃO DE REBOCO	m²	123,00	R\$ 29,42	R\$ 3.618,66	123,00		123,00	0,00	R\$ 3.618,66	R\$ 0,00	R\$ 3.618,66	R\$ 0,00
6.2	EMBOCO OU MASSA ÚNICA EM ARGAMASSA TRACO 1:2:8, PREPARO MANUAL, APLICADA MANUALMENTE EM PANOS DE FACHADA COM PRESENÇA DE VAOS	M²	129,98	R\$ 67,08	R\$ 8.719,06	75,00		75,00	54,98	R\$ 5.031,00	R\$ 0,00	R\$ 5.031,00	R\$ 3.688,06
7	<b>INSTALAÇÕES ELÉTRICAS</b>			<b>R\$ 26.061,78</b>	<b>R\$ 26.061,78</b>				<b>0,00</b>	<b>R\$ 0,00</b>	<b>R\$ 0,00</b>	<b>R\$ 0,00</b>	<b>R\$ 26.061,78</b>
7.1	INTERRUPTOR SIMPLES (1 MÓDULO) COM 1 TOMADA DE EMBUTIR 2P+T 10 A, INCLUINDO SUPORTE E PLACA - FORNECIMENTO E INSTALAÇÃO. AF_12/2015	UN	2,00	R\$ 38,36	R\$ 76,72			0,00	2,00	R\$ 0,00	R\$ 0,00	R\$ 0,00	R\$ 76,72
7.2	INTERRUPTOR SIMPLES (1 MÓDULO), 10A/250V, INCLUINDO SUPORTE E PLACA - FORNECIMENTO E INSTALAÇÃO. AF_12/2015	UN	8,00	R\$ 21,59	R\$ 172,72			0,00	8,00	R\$ 0,00	R\$ 0,00	R\$ 0,00	R\$ 172,72
7.3	INTERRUPTOR SIMPLES (2 MÓDULOS), 10A/250V, INCLUINDO SUPORTE E PLACA - FORNECIMENTO E INSTALAÇÃO. AF_12/2015	UN	2,00	R\$ 34,10	R\$ 68,20			0,00	2,00	R\$ 0,00	R\$ 0,00	R\$ 0,00	R\$ 68,20
7.4	TOMADA MÉDIA DE EMBUTIR (1 MÓDULO), 2P+T 10 A, INCLUINDO SUPORTE E PLACA - FORNECIMENTO E INSTALAÇÃO. AF_12/2015	UN	6,00	R\$ 25,88	R\$ 155,28			0,00	6,00	R\$ 0,00	R\$ 0,00	R\$ 0,00	R\$ 155,28
7.5	TOMADA MÉDIA DE EMBUTIR (2 MÓDULOS), 2P+T 10 A, INCLUINDO SUPORTE E PLACA - FORNECIMENTO E INSTALAÇÃO. AF_12/2015	UN	3,00	R\$ 42,65	R\$ 127,95			0,00	3,00	R\$ 0,00	R\$ 0,00	R\$ 0,00	R\$ 127,95
7.6	TOMADA PARA AR CONDICIONADO, COM CAIXA PVC E DISJUNTOR BI-POLAR 30 A, EMBUTIDA	un	1,00	R\$ 90,66	R\$ 90,66			0,00	1,00	R\$ 0,00	R\$ 0,00	R\$ 0,00	R\$ 90,66
7.7	PONTO DE LUZ EM TETO OU PAREDE, APARENTE SEM ELETRODUTO	pt	9,00	R\$ 51,35	R\$ 462,15			0,00	9,00	R\$ 0,00	R\$ 0,00	R\$ 0,00	R\$ 462,15
7.8	LUMINÁRIA TUBULAR COM LAMPADA LED DE 1 X 9/10 W / BIVOLT	un	35,00	R\$ 81,88	R\$ 2.865,80			0,00	35,00	R\$ 0,00	R\$ 0,00	R\$ 0,00	R\$ 2.865,80
7.9	LUMINÁRIA TUBULAR COM LAMPADA LED DE 2 X 9/10 W / BIVOLT	un	4,00	R\$ 185,37	R\$ 741,48			0,00	4,00	R\$ 0,00	R\$ 0,00	R\$ 0,00	R\$ 741,48
7.10	DISJUNTOR MONOPOLAR TIPO DIN, CORRENTE NOMINAL DE 10A - FORNECIMENTO E INSTALAÇÃO. AF_04/2016	UN	1,00	R\$ 10,08	R\$ 10,08			0,00	1,00	R\$ 0,00	R\$ 0,00	R\$ 0,00	R\$ 10,08
7.11	DISJUNTOR MONOPOLAR TIPO DIN, CORRENTE NOMINAL DE 20A - FORNECIMENTO E INSTALAÇÃO. AF_04/2016	UN	5,00	R\$ 11,53	R\$ 57,65			0,00	5,00	R\$ 0,00	R\$ 0,00	R\$ 0,00	R\$ 57,65
7.12	DISJUNTOR MONOPOLAR TIPO DIN, CORRENTE NOMINAL DE 40A - FORNECIMENTO E INSTALAÇÃO. AF_04/2016	UN	2,00	R\$ 18,57	R\$ 37,14			0,00	2,00	R\$ 0,00	R\$ 0,00	R\$ 0,00	R\$ 37,14
7.13	DISJUNTOR TRIPOLAR TIPO DIN, CORRENTE NOMINAL DE 50A - FORNECIMENTO E INSTALAÇÃO. AF_04/2016	UN	1,00	R\$ 83,99	R\$ 83,99			0,00	1,00	R\$ 0,00	R\$ 0,00	R\$ 0,00	R\$ 83,99
7.14	CABO DE COBRE FLEXÍVEL ISOLADO, 2,5 MM², ANTI-CHAMA 450/750 V, PARA CIRCUITOS TERMINAIS - FORNECIMENTO E INSTALAÇÃO. AF_12/2015	M	1.187,32	R\$ 2,64	R\$ 3.134,52			0,00	1.187,32	R\$ 0,00	R\$ 0,00	R\$ 0,00	R\$ 3.134,52
7.15	CABO DE COBRE FLEXÍVEL ISOLADO, 4 MM², ANTI-CHAMA 450/750 V, PARA CIRCUITOS TERMINAIS - FORNECIMENTO E INSTALAÇÃO. AF_12/2015	M	1.427,95	R\$ 5,09	R\$ 7.268,26			0,00	1.427,95	R\$ 0,00	R\$ 0,00	R\$ 0,00	R\$ 7.268,26
7.16	CABO DE COBRE FLEXÍVEL ISOLADO, 6 MM², ANTI-CHAMA 450/750 V, PARA CIRCUITOS TERMINAIS - FORNECIMENTO E INSTALAÇÃO. AF_12/2015	M	260,00	R\$ 6,95	R\$ 1.807,00			0,00	260,00	R\$ 0,00	R\$ 0,00	R\$ 0,00	R\$ 1.807,00
7.17	ELETRODUTO RÍGIDO ROSCÁVEL, PVC, DN 25 MM (3/4"), PARA CIRCUITOS TERMINAIS, INSTALADO EM FORRO - FORNECIMENTO E INSTALAÇÃO. AF_12/2015	M	181,29	R\$ 8,20	R\$ 1.486,57			0,00	181,29	R\$ 0,00	R\$ 0,00	R\$ 0,00	R\$ 1.486,57
7.18	ELETRODUTO RÍGIDO ROSCÁVEL, PVC, DN 32 MM (1"), PARA CIRCUITOS TERMINAIS, INSTALADO EM FORRO - FORNECIMENTO E INSTALAÇÃO. AF_12/2015	M	141,89	R\$ 10,56	R\$ 1.498,35			0,00	141,89	R\$ 0,00	R\$ 0,00	R\$ 0,00	R\$ 1.498,35
7.19	QUADRO DE DISTRIBUIÇÃO DE ENERGIA EM CHAPA DE AÇO GALVANIZADO, PARA 12 DISJUNTORES TERMOMAGNÉTICOS MONOPOLARES, COM BARRAMENTO TRIFÁSICO E NEUTRO - FORNECIMENTO E INSTALAÇÃO	UN	1,00	R\$ 210,36	R\$ 210,36			0,00	1,00	R\$ 0,00	R\$ 0,00	R\$ 0,00	R\$ 210,36
7.20	REFLETOR RETANGULAR FECHADO COM LAMPADA VAPORE METÁLICO 400 W	UN	15,00	R\$ 380,46	R\$ 5.706,90			0,00	15,00	R\$ 0,00	R\$ 0,00	R\$ 0,00	R\$ 5.706,90

Fls. 09

**PMLC**

Laetia Larangeira Santos  
Engenheira Civil  
CREA-AL 0217216595

Luiz André Passos da S. Filho  
Engenheiro Civil  
CREA-AL 02118578 40



11.6	ESTRUTURA METÁLICA P/ COBERTURA CVIGAS-TRELIÇA PRATT UDC150 E TERÇAS EM UDC 127, 2 ÁGUAS, SEM LANTERNIN, VÃOS 20,01 A 30,0M, PINTADO 1 D OXIDO FERRO + 2 D ESMALTE EPÓXI BRANCO, EXCETO FORN, TELHAS - EXECUTADA	m²	495,00	R\$	153,00	R\$	75.735,00	121,00	287,00	408,00	87,00	R\$ 18.513,00	R\$ 43.911,00	R\$ 62.424,00	R\$ 13.311,00
------	--	----	--------	-----	--------	-----	-----------	--------	--------	--------	-------	---------------	---------------	---------------	---------------

<b>Total Geral</b>	<b>R\$</b>	<b>476.780,03</b>
--------------------	------------	-------------------

<b>R\$ 62.408,73</b>	<b>R\$ 164.872,46</b>	<b>R\$ 227.281,19</b>	<b>R\$ 249.498,84</b>
----------------------	-----------------------	-----------------------	-----------------------

  
 Eng.º André Pereira da S. Filho  
 Engenheiro Civil  
 CREA-AL 02118578-40

PMLC  
 Fis.       

Laelya Laranjeira Santos  
 Engenheira Civil  
 CREA-AL 0217216595



## MEMÓRIA DE CÁLCULO 03

Item	Descrição	Unidade	Quantidade
<b>1.0</b>	<b>SERVIÇOS PRELIMINARES</b>		
1.10	DEMOLIÇÃO DE PISO DE ALTA RESISTENCIA	M <sup>2</sup>	414,00
	PISO GRANILITE DA QUADRA	414*1*1	414,00
		<b>TOTAL</b>	<b>414,00</b>
<b>2.0</b>	<b>PAREDES E PAINÉIS</b>		
2.1	REPRESENTATIVA) DO SERVIÇO DE ALVENARIA DE VEDAÇÃO DE BLOCOS VAZADOS DE CONCRETO DE 14X19X39CM (ESPESSURA 14CM)	M <sup>2</sup>	86,40
	FACHADA FRONTAL		48,00
	FUNDOS		38,40
		<b>TOTAL</b>	<b>86,40</b>
2.4	COBOGO DE CONCRETO (ELEMENTO VAZADO), 7X50X50CM, ASSENTADO COM ARGAMASSA TRACO 1:3 (CIMENTO E AREIA)	M <sup>2</sup>	88,00
		<b>TOTAL</b>	<b>88,00</b>
<b>3.0</b>	<b>SUPERESTRUTURA</b>		
3.3.1	EXECUÇÃO DE ESTRUTURAS DE CONCRETO ARMADO, PARA EDIFICAÇÃO INSTITUCIONAL TÉRREA, FCK = 25 MPA. AF_01/2017	M <sup>3</sup>	2,54
	VIGAS	4*0,3*0,325	0,38
	PILARES	3*0,3*0,3*8	2,16
		<b>TOTAL</b>	<b>2,54</b>
<b>6.0</b>	<b>REVESTIMENTO</b>		
6.1	RECUPERAÇÃO DE REBOCO	M <sup>2</sup>	123,00
	WC 1	(3,70+4,70)*2*1,50	25,20
	WC 2	(4,45+4,30+2,05+3,75+2,2+2,05+)*1,5	28,20
	WC da SALA 1	(3,00+4,60+2,40)*1,5	15,00
	VESTIÁRIO 1	(4,10+5)*2*1,5	27,30
	VESTIÁRIO 2	(4,10+5)*2*1,5	27,30
		<b>TOTAL</b>	<b>123,00</b>
6.2	EMBOÇO OU MASSA ÚNICA EM ARGAMASSA TRAÇO 1:2:8, PREPARO MANUAL, APLICADA MANUALMENTE EM PANOS DE FACHADA COM PRESENÇA DE VÃOS	M <sup>2</sup>	75,00
	WC 1	(2,10+4,70)*2*1,50	20,40
	VESTIÁRIO 1	(4,10+5)*2*1,5	27,30
	VESTIÁRIO 2	(4,10+5)*2*1,5	27,30
		<b>TOTAL</b>	<b>75,00</b>
<b>11.0</b>	<b>COBERTA</b>		
11.2	REVISÃO DE COBERTURA COM SUBSTITUIÇÃO DE TELHAS METÁLICAS EXISTENTES.	M <sup>2</sup>	121,00
		11*11	121,00
		<b>TOTAL</b>	<b>121,00</b>
11.6	ESTRUTURA METÁLICA P/ COBERTURA C/VIGAS-TRELIÇA PRATT UDC150 E TERÇAS EM UDC 127, 2 ÁGUAS, SEM LANTERNIN, VÃOS 20,01 A 30,0M, PINTADO 1 D OXIDO FERRO + 2 D ESMALTE EPÓXI	M <sup>2</sup>	121,00
		11*11	121,00
		<b>TOTAL</b>	<b>121,00</b>

Luiz André Portela da S. Filho  
Engenheiro Civil  
CREA AL 02118578 40

Laelya Laranjeira Santos  
Engenheira Civil  
CREA-AL 0217216595

**3º RELATÓRIO FOTOGRÁFICO DA RECUPERAÇÃO DO GINÁSIO POLIESPORTIVO NELSON DE JESUS DA SILVA "DIDA" EM LAGOA DA CANOA - AL**



*Figura 1 – Demolição de Piso*



*Figura 2 – Demolição de Piso*



*Figura 3 – Execução de Alvenaria de Blocos Cerâmicos*



*Figura 4 – Execução de Alvenaria de Blocos Cerâmicos*

*[Handwritten Signature]*  
Lutz André Portela da S. Filho  
Engenheiro Civil  
CREA AL 02118578 40

*[Handwritten Signature]*  
Laela Laranjeira Santos  
Engenheira Civil  
CREA-AL 0217216595

**3º RELATÓRIO FOTOGRÁFICO DA RECUPERAÇÃO DO GINÁSIO POLIESPORTIVO NELSON DE JESUS DA SILVA "DIDA" EM LAGOA DA CANOA - AL**



*Figura 5 – Execução de Alvenaria de Cobogós*



*Figura 6 – Execução de Alvenaria de Cobogós*



*Figura 7 – Estruturas de Concreto*



*Figura 8 – Estruturas de Concreto*

*Luz André Portela da S. Filho*  
Engenheiro Civil  
CREA AL 02118578 40

*Laelia Laranjeira Santos*  
Engenheira Civil  
CREA-AL 0217216595

**3º RELATÓRIO FOTOGRÁFICO DA RECUPERAÇÃO DO GINÁSIO POLIESPORTIVO NELSON DE JESUS DA SILVA "DIDA" EM LAGOA DA CANOA - AL**

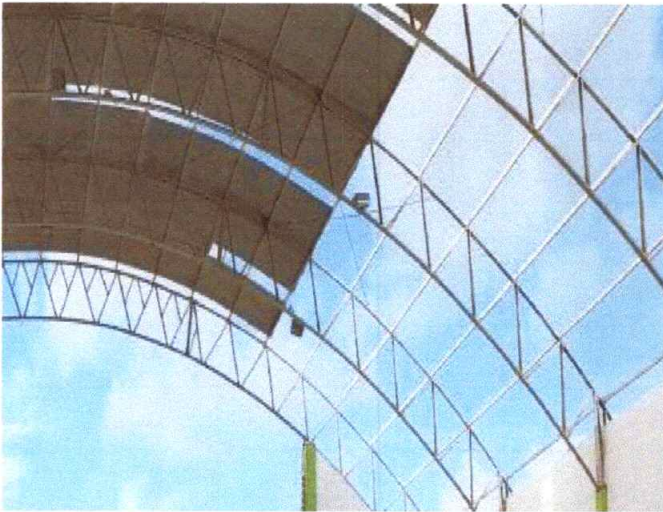

*Figura 9 – Revisão de Coberta*



*Figura 10 – Revisão de Coberta*



*Figura 11 – Revisão de Coberta*



*Figura 12 – Revisão de Coberta*

*Luiz André Portela da S. Filho*  
Engenheiro Civil  
CREA AL 02118578 40

*Laelya Laranjeira Santos*  
Engenheira Civil  
CREA-AL 0217216595

**3º RELATÓRIO FOTOGRÁFICO DA RECUPERAÇÃO DO GINÁSIO POLIESPORTIVO NELSON DE JESUS DA SILVA "DIDA" EM LAGOA DA CANOA - AL**



Figura 13 – Reboco/Emboço



Figura 14 – Reboco/Emboço



Figura 15 – Reboco/Emboço



Figura 16 – Reboco/Emboço

  
Luiz André Portela da S. Filho  
Engenheiro Civil  
CREA AL 02118578 40

  
Laelya Laranjeira Sarmento  
Engenheira Civil  
CREA-AL 0217216595



**3º RELATÓRIO FOTOGRÁFICO DA RECUPERAÇÃO DO GINÁSIO POLIESPORTIVO NELSON DE JESUS DA SILVA "DIDA" EM LAGOA DA CANOA - AL**

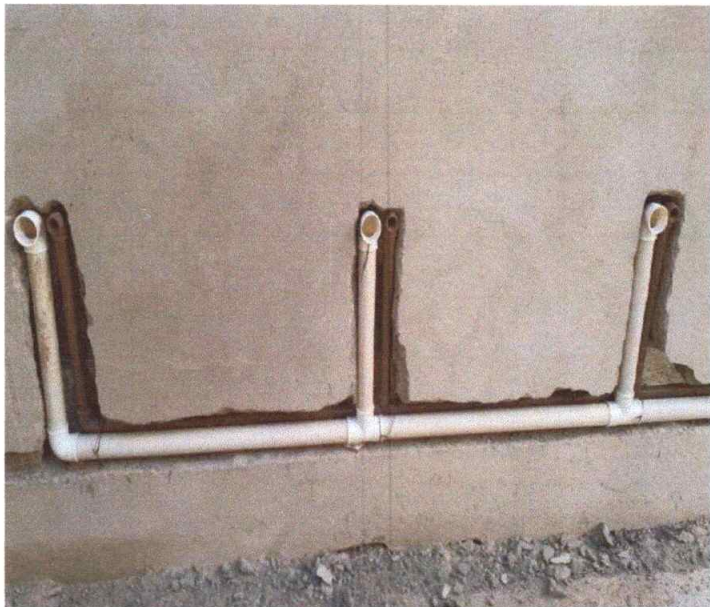

*Figura 17 – Instalações Hidráulicas*



*Figura 18 – Instalações Hidráulicas*



*Figura 19 – Instalações Hidráulicas*



*Figura 20 – Instalações Hidráulicas*

*Luiz André Fortela da S. Filho*  
Engenheiro Civil  
CREA AL 02118578 40

*Laelya Laranjeira Santos*  
Engenheira Civil  
CREA-AL 0217216595

CONSTRUTORA  
ESCADA LTDA

RELATÓRIO DIÁRIO DE OCORRÊNCIA (RDO)

Nº:

88  
PMLC

Data: 09/10/2020  Dom  Seg  Ter  Qua  Qui  Sex  Sab

Fls. 18

Obra: Recuperação do Ginásio Poliesportivo Nelson de Jesus da Silva "Dida"

Contratante: PREFEITURA MUNICIPAL DE LAGOA DA CANOA

Contrato Nº 001 - TP 013/2019

P E S S O A L	Função	Efetivo	Faltas	T E M P O	INÍCIO DO CONTRATO:	11/11/2019	
	Engenheiro Civil	1			FIM DO CONTRATO:		
	Encarregado	1			Dias Transcorridos:		
	Eletricista				Dias Faltantes:		
	Aj. Prático Eletricista				manha:	<input checked="" type="checkbox"/> Bom <input type="checkbox"/> Chuvoso <input type="checkbox"/> Impraticável	
	Pedreiro	2			tarde:	<input checked="" type="checkbox"/> Bom <input type="checkbox"/> Chuvoso <input type="checkbox"/> Impraticável	
	Aj. Prático de Pedreiro				Temperatura:		Umidade:
	Servente	4			OCORRÊNCIAS:		
	Pintor						
	Encanador						
	Carpinteiro						
Armador							
Serraheiro	2						
Totais							

COMENTÁRIOS

Revisão da Coberta - destelhamento  
Execução de reboco  
Alvenaria  
Demolição de piso

Comentários da Fiscalização

  
Luiz Andre Portela da S. Filho  
Engenheiro Civil  
CREA AL 02118578-40

  
CONSTRUTORA ESCADA LTDA  
Engenheiro Civil  
CREA-AL 0217216595

FISCALIZAÇÃO

<b>CONSTRUTORA ESCADA LTDA</b>	<b>RELATÓRIO DIÁRIO DE OCORRÊNCIA (RDO)</b>	Nº: <u>89</u>
------------------------------------	---	---------------

Data: 10/03/2020     Dom     Seg     Ter     Qua     Qui     Sex     Sab

**PMLC**  
 Fls. 19

Obra: **Recuperação do Ginásio Poliesportivo Nelson de Jesus da Silva "Dida"**

Contratante : **PREFEITURA MUNICIPAL DE LAGOA DA CANOA**

Contrato Nº **001 - TP 013/2019**

P E S S O A L	Função	Efetivo	Faltas	T E M P O	INÍCIO DO CONTRATO: 11/11/2019
	Engenheiro Civil	1			<b>FIM DO CONTRATO:</b>
	Encarregado	1			Dias Transcorridos:
	Eletricista				Dias Faltantes:
	Aj. Prático Eletricista				manha: <input checked="" type="checkbox"/> Bom <input type="checkbox"/> Chuvoso <input type="checkbox"/> Impraticável
	Pedreiro	2			tarde: <input checked="" type="checkbox"/> Bom <input type="checkbox"/> Chuvoso <input type="checkbox"/> Impraticável
	Aj. Prático de Pedreiro				Temperatura: _____ Umidade: _____
	Servente	4			OCORRÊNCIAS:
	Pintor				
	Encanador				
	Carpinteiro				
	Armador				
	Serralheiro	2			
	Totais				

**COMENTÁRIOS**

*Revisão de obra - destelhamento  
 colocação de cobogós  
 Demolição do piso*

**Comentários da Fiscalização**

**Luiz Andre Portela da S. Filho**  
 Engenheiro Civil  
 CREA AL 02118578-40

**CONSTRUTORA ESCADA LTDA**  
 Engenheira Civil  
 CREA AL 0217218595

**FISCALIZAÇÃO**

<b>CONSTRUTORA ESCADA LTDA</b>	<b>RELATÓRIO DIÁRIO DE OCORRÊNCIA (RDO)</b>	Nº: <u>90</u>
------------------------------------	---	---------------

Data: 11/03/2020     Dom     Seg     Ter     Qua     Qui     Sex     Sab

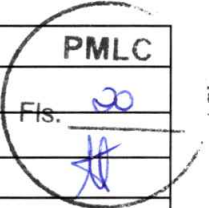

Obra: **Recuperação do Ginásio Poliesportivo Nelson de Jesus da Silva "Dida"**

Contratante: **PREFEITURA MUNICIPAL DE LAGOA DA CANOA**

Contrato Nº **001 - TP 013/2019**

P E S S O A L	Função	Efetivo	Faltas	T E M P O	
	Engenheiro Civil	1			INÍCIO DO CONTRATO: 11/11/2019
	Encarregado	1			FIM DO CONTRATO:
	Eletricista				Dias Transcorridos:
	Aj. Prático Eletricista				Dias Faltantes:
	Pedreiro	2			manha: <input checked="" type="checkbox"/> Bom <input type="checkbox"/> Chuvoso <input type="checkbox"/> Impraticável
	Aj. Prático de Pedreiro				tarde: <input checked="" type="checkbox"/> Bom <input type="checkbox"/> Chuvoso <input type="checkbox"/> Impraticável
	Servente	4			Temperatura: _____ Umidade: _____
	Pintor				OCORRÊNCIAS:
	Encanador				
	Carpinteiro	1			
Armador	1				
<u>Servente</u>	<u>2</u>				
Totais					

**COMENTÁRIOS**

Revisão de Coberto - destelhamento  
 Colocação de cobogós  
 Enchimento de pilares  
 Demolição do Piso

**Comentários da Fiscalização**

*(Signature)*  
 Luiz Andre Portela da S. Filho  
 Engenheiro Civil  
 CREA AL 02118578 40

*(Signature)*  
 CONSTRUTORA ESCADA LTDA  
 Engenheiro Civil  
 CREA-AL 0217218566

FISCALIZAÇÃO



Data: 13/03/2020  Dom  Seg  Ter  Qua  Qui  Sex  Sab

Obra: **Recuperação do Ginásio Poliesportivo Nelson de Jesus da Silva "Dida"**

Contratante: **PREFEITURA MUNICIPAL DE LAGOA DA CANOA**

Contrato Nº 001 - TP 013/2019

**PMLC**

Fis. 20

P E S S O A L	Função	Efetivo	Faltas	T E M P O	
	Engenheiro Civil	1			INÍCIO DO CONTRATO: 11/11/2019
	Encarregado	1			FIM DO CONTRATO:
	Eletricista				Dias Transcorridos:
	Aj. Prático Eletricista				Dias Faltantes:
	Pedreiro	2			manha: <input checked="" type="checkbox"/> Bom <input type="checkbox"/> Chuvoso <input type="checkbox"/> Impraticável
	Aj. Prático de Pedreiro				tarde: <input checked="" type="checkbox"/> Bom <input type="checkbox"/> Chuvoso <input type="checkbox"/> Impraticável
	Servente	4			Temperatura: _____ Umidade: _____
	Pintor				OCORRÊNCIAS:
	Encanador				
Carpinteiro	1				
Armador	1				
<u>Serralheiro</u>	<u>1</u>				
Totais					

**COMENTÁRIOS**

*Enchimento de viga  
Revisão de Coberta  
Limpeza de obra*

**Comentários da Fiscalização**

*Luiz Andre Portela da S Filho*  
Engenheiro Civil  
CREA AL 02118578-40



CONSTRUTORA  
ESCADA LTDA

RELATÓRIO DIÁRIO DE OCORRÊNCIA (RDO)

Nº: 94

Data: 15/03/2020  Dom  Seg  Ter  Qua  Qui  Sex  Sab

Obra: Recuperação do Ginásio Poliesportivo Nelson de Jesus da Silva "Dida"

Contratante: PREFEITURA MUNICIPAL DE LAGOA DA CANOA

PMLC

Contrato Nº 001 - TP 013/2019

Fis. 24

P E S S O A L	Função	Efetivo	Faltas	T E M P O	INÍCIO DO CONTRATO:	11/11/2019
	Engenheiro Civil				FIM DO CONTRATO:	
	Encarregado				Dias Transcorridos:	
	Eletricista				Dias Faltantes:	
	Aj. Prático Eletricista				manha:	<input type="checkbox"/> Bom <input type="checkbox"/> Chuvoso <input type="checkbox"/> Impraticável
	Pedreiro				tarde:	<input type="checkbox"/> Bom <input type="checkbox"/> Chuvoso <input type="checkbox"/> Impraticável
	Aj. Prático de Pedreiro				Temperatura:	Umidade:
	Servente				OCORRÊNCIAS:	
	Pintor					
	Encanador					
	Carpinteiro					
Armador						
Totais						

COMENTÁRIOS

Domingo

Comentários da Fiscalização

Luiz Andre Portela da S. Filho  
Engenheiro Civil  
CREA AL 02118578 40

CONSTRUTORA ESCADA LTDA  
Engenheira Civil  
CREA-AL 0217216695

FISCALIZAÇÃO



Data: 16/03/2020     Dom     Seg     Ter     Qua     Qui     Sex     Sab

Obra: **Recuperação do Ginásio Poliesportivo Nelson de Jesus da Silva "Dida"**

Contratante: **PREFEITURA MUNICIPAL DE LAGOA DA CANOA**

Contrato Nº **001 - TP 013/2019**

**PMLC**  
 Fls. 25  
*HA*

	Função	Efetivo	Faltas		INÍCIO DO CONTRATO: 11/11/2019	
<b>P E S S O A L</b>	Engenheiro Civil	1		<b>T E M P O</b>	<b>FIM DO CONTRATO:</b>	
	Encarregado	1			Dias Transcorridos:	
	Eletricista				Dias Faltantes:	
	Aj. Prático Eletricista				manha:	<input type="checkbox"/> Bom <input checked="" type="checkbox"/> Chuvoso <input type="checkbox"/> Impraticável
	Pedreiro	2			tarde:	<input checked="" type="checkbox"/> Bom <input type="checkbox"/> Chuvoso <input type="checkbox"/> Impraticável
	Aj. Prático de Pedreiro				Temperatura:	Umidade:
	Servente	3			<b>OCORRÊNCIAS:</b>	
	Pintor					
	Encanador					
	Carpinteiro					
	Armador					
	<i>Serralheiro</i>	1				
	<b>Totais</b>					

**COMENTÁRIOS**

Demolição de Piso  
Execução de Cobogó  
Revisão de Coberta

**Comentários da Fiscalização**

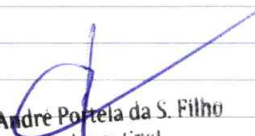
  
**Luiz André Portela da S. Filho**  
 Engenheiro Civil  
 CREA AL 02118578-40

  
**Aracy Laranjeira Santos**  
 Engenheira Civil  
 CREA AL 021721688-5  
**CONSTRUTORA ESCADA LTDA**

FISCALIZAÇÃO

CONSTRUTORA  
ESCADA LTDA

RELATÓRIO DIÁRIO DE OCORRÊNCIA (RDO)

Nº:

96

Data: 17/03/2020  Dom  Seg  Ter  Qua  Qui  Sex  Sab

Obra: Recuperação do Ginásio Poliesportivo Nelson de Jesus da Silva "Dida"

Contratante: PREFEITURA MUNICIPAL DE LAGOA DA CANOA

Contrato Nº 001 - TP 013/2019

PMLC

P E S S O A L	Função	Efetivo	Faltas	T E M P O	INÍCIO DO CONTRATO:	11/11/2019	Fis. <u>26</u> <u>H</u>
	Engenheiro Civil	1			FIM DO CONTRATO:		
	Encarregado	1			Dias Transcorridos:		
	Eletricista				Dias Faltantes:		
	Aj. Prático Eletricista				manha:	<input checked="" type="checkbox"/> Bom <input type="checkbox"/> Chuvoso <input type="checkbox"/> Impraticável	
	Pedreiro	2			tarde:	<input checked="" type="checkbox"/> Bom <input type="checkbox"/> Chuvoso <input type="checkbox"/> Impraticável	
	Aj. Prático de Pedreiro				Temperatura:	Umidade:	
	Servente	3			OCORRÊNCIAS:		
	Pintor						
	Encanador						
	Carpinteiro						
Armador							
Senalheiro	1						
Totais							

COMENTÁRIOS

Execução de Cobogós  
Execução de Alvenaria  
Revisão de conta

Comentários da Fiscalização

Luiz André Portela da S. Filho  
Engenheiro Civil  
CREA AL02118578-40

Laelya Laranjeira Santos  
CONSTRUTORA ESCADA LTDA  
Engenheira Civil  
CREA AL0217246505

FISCALIZAÇÃO



MINISTÉRIO DA FAZENDA  
Secretaria da Receita Federal do Brasil  
Procuradoria-Geral da Fazenda Nacional

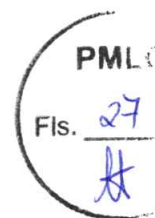

**CERTIDÃO POSITIVA COM EFEITOS DE NEGATIVA DE DÉBITOS RELATIVOS AOS TRIBUTOS  
FEDERAIS E À DÍVIDA ATIVA DA UNIÃO**

Nome: **CONSTRUTORA ESCADA LTDA**

CNPJ: **10.531.423/0001-91**

Ressalvado o direito de a Fazenda Nacional cobrar e inscrever quaisquer dívidas de responsabilidade do sujeito passivo acima identificado que vierem a ser apuradas, é certificado que:

1. constam débitos administrados pela Secretaria da Receita Federal do Brasil (RFB) com exigibilidade suspensa nos termos do art. 151 da Lei nº 5.172, de 25 de outubro de 1966 - Código Tributário Nacional (CTN), ou objeto de decisão judicial que determina sua desconsideração para fins de certificação da regularidade fiscal, ou ainda não vencidos; e
2. constam nos sistemas da Procuradoria-Geral da Fazenda Nacional (PGFN) débitos inscritos em Dívida Ativa da União (DAU) com exigibilidade suspensa nos termos do art. 151 do CTN, ou garantidos mediante bens ou direitos, ou com embargos da Fazenda Pública em processos de execução fiscal, ou objeto de decisão judicial que determina sua desconsideração para fins de certificação da regularidade fiscal.

Conforme disposto nos arts. 205 e 206 do CTN, este documento tem os mesmos efeitos da certidão negativa.

Esta certidão é válida para o estabelecimento matriz e suas filiais e, no caso de ente federativo, para todos os órgãos e fundos públicos da administração direta a ele vinculados. Refere-se à situação do sujeito passivo no âmbito da RFB e da PGFN e abrange inclusive as contribuições sociais previstas nas alíneas 'a' a 'd' do parágrafo único do art. 11 da Lei nº 8.212, de 24 de julho de 1991.

A aceitação desta certidão está condicionada à verificação de sua autenticidade na Internet, nos endereços <<http://rfb.gov.br>> ou <<http://www.pgfn.gov.br>>.

Certidão emitida gratuitamente com base na Portaria Conjunta RFB/PGFN nº 1.751, de 2/10/2014.

Emitida às 08:10:57 do dia 06/01/2020 <hora e data de Brasília>.

Válida até 04/07/2020.

Código de controle da certidão: **76C6.D574.9F80.2573**

Qualquer rasura ou emenda invalidará este documento.



TRIBUNAL DE JUSTIÇA DO ESTADO DE ALAGOAS

**CERTIDÃO ESTADUAL**  
**FALÊNCIA, INSOLVÊNCIA, RECUPERAÇÃO JUDICIAL E  
EXTRAJUDICIAL E CONCORDATA**

**CERTIDÃO Nº: 002729293****FOLHA: 1/1**

A autenticidade desta certidão poderá ser confirmada pela internet no site do Tribunal de Justiça.

Certifico que, pesquisando os registros de distribuição de feitos do Estado de Alagoas, no período de 10 anos, verifiquei NÃO CONSTAR distribuições em nome de:

**CONSTRUTORA ESCADA LTDA, residente na RUA POSSIDONIO NUNES, CAPIATÁ, CEP: 57310-100, Arapiraca - AL, vinculado ao CNPJ: 10.531.423/0001-91 \*\*\*\*\***

Certifico ainda que a pesquisa acima refere-se a AÇÕES DE FALÊNCIA, INSOLVÊNCIA, RECUPERAÇÃO JUDICIAL E EXTRAJUDICIAL E CONCORDATA em andamento nas unidades judiciárias do Poder Judiciário do Estado de Alagoas, com as ressalvas abaixo:

Observações:

- 1 - A presente certidão foi emitida de acordo com a Resolução nº. 121/2010 do CNJ;
- 2 - A presente certidão não abrange eventuais ações de FALÊNCIA em que a pessoa a respeito da qual é expedida figure no pólo ativo;
- 3 - Não existe conexão com qualquer outra base de dados de instituição pública ou com a Receita Federal que verifique a identidade do NOME/RAZÃO SOCIAL com o CPF/CNPJ;
- 4 - Esta certidão não contempla os processos em tramitação no 2º grau de jurisdição do Tribunal de Justiça do Estado de Alagoas, que deverão ser objeto de certidões específicas;
- 5 - A exatidão dos dados pessoais fornecidos para pesquisa é de inteira responsabilidade da parte interessada.
- 6 - A autenticidade desta certidão poderá ser confirmada pela internet no site do Tribunal de Justiça do Estado de Alagoas ([www.tjal.jus.br](http://www.tjal.jus.br)).

Esta certidão foi emitida pela internet e sua validade é de 30 dias.

Maceió, sexta-feira, 6 de março de 2020 às 10h12min.

**PEDIDO Nº:** **002729293**

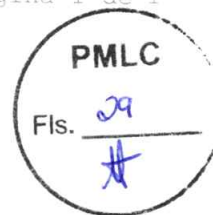
PODER JUDICIÁRIO  
JUSTIÇA DO TRABALHO**CERTIDÃO NEGATIVA DE DÉBITOS TRABALHISTAS**

Nome: CONSTRUTORA ESCADA LTDA

(MATRIZ E FILIAIS) CNPJ: 10.531.423/0001-91

Certidão nº: 188974087/2019

Expedição: 12/11/2019, às 08:25:31

Validade: 09/05/2020 - 180 (cento e oitenta) dias, contados da data de sua expedição.

Certifica-se que **CONSTRUTORA ESCADA LTDA (MATRIZ E FILIAIS)**, inscrito(a) no CNPJ sob o nº **10.531.423/0001-91**, **NÃO CONSTA** do Banco Nacional de Devedores Trabalhistas.

Certidão emitida com base no art. 642-A da Consolidação das Leis do Trabalho, acrescentado pela Lei nº 12.440, de 7 de julho de 2011, e na Resolução Administrativa nº 1470/2011 do Tribunal Superior do Trabalho, de 24 de agosto de 2011.

Os dados constantes desta Certidão são de responsabilidade dos Tribunais do Trabalho e estão atualizados até 2 (dois) dias anteriores à data da sua expedição.

No caso de pessoa jurídica, a Certidão atesta a empresa em relação a todos os seus estabelecimentos, agências ou filiais.

A aceitação desta certidão condiciona-se à verificação de sua autenticidade no portal do Tribunal Superior do Trabalho na Internet (<http://www.tst.jus.br>).

Certidão emitida gratuitamente.

**INFORMAÇÃO IMPORTANTE**

Do Banco Nacional de Devedores Trabalhistas constam os dados necessários à identificação das pessoas naturais e jurídicas inadimplentes perante a Justiça do Trabalho quanto às obrigações estabelecidas em sentença condenatória transitada em julgado ou em acordos judiciais trabalhistas, inclusive no concernente aos recolhimentos previdenciários, a honorários, a custas, a emolumentos ou a recolhimentos determinados em lei; ou decorrentes de execução de acordos firmados perante o Ministério Público do Trabalho ou Comissão de Conciliação Prévia.

[Voltar](#)[Imprimir](#)

**CAIXA**  
CAIXA ECONÔMICA FEDERAL

**Certificado de Regularidade  
do FGTS - CRF**

**Inscrição:** 10.531.423/0001-91

**Razão Social:** CONSTRUTORA ESCADA LTDA EPP

**Endereço:** RUA POSSIDONIO NUNES 703 / CAPIATA / ARAPIRACA / AL / 57310-100

A Caixa Econômica Federal, no uso da atribuição que lhe confere o Art. 7, da Lei 8.036, de 11 de maio de 1990, certifica que, nesta data, a empresa acima identificada encontra-se em situação regular perante o Fundo de Garantia do Tempo de Serviço - FGTS.

O presente Certificado não servirá de prova contra cobrança de quaisquer débitos referentes a contribuições e/ou encargos devidos, decorrentes das obrigações com o FGTS.

**Validade:** 25/02/2020 a 25/03/2020

**Certificação Número:** 2020022504031102069680

Informação obtida em 06/03/2020 10:06:33

A utilização deste Certificado para os fins previstos em Lei esta condicionada a verificação de autenticidade no site da Caixa:  
**[www.caixa.gov.br](http://www.caixa.gov.br)**

**ESTADO DE ALAGOAS**

PREFEITURA MUNICIPAL DE ARAPIRACA

FAZENDA MUNICIPAL

**CERTIDÃO POSITIVA COM EFEITO NEGATIVA DE DÉBITO - CPND  
N.º 3555 / 2020**

## Identificação do Contribuinte

**Contribuinte:** CONSTRUTORA ESCADA LTDA**CNPJ/CPF:** 10.531.423/0001-91

## Tipo do Contribuinte

Contribuinte Econômico **Situação Cadastral:** Ativo**Inscrição Municipal:** 132114**Identificação:** 4126**Endereço:** RUA - POSSIDONIO NUNES, Nº: 703,  
57.310-100,**Bairro:** CAPIATA**Cidade:** ARAPIRACA**Complemento do Loteamento:**

Certificamos, com fundamento nas informações constantes em nosso Sistema de Cadastro e Controle de Arrecadação, e ressalvando o direito de a Fazenda Municipal de inscrever e cobrar outras dívidas que venham a ser apuradas, com referência ao presente instrumento, que **EXISTE** débito registrado em nome do Contribuinte Econômico, **ENTRETANTO**, nos termos do disposto no artigo Art. 206 da Lei nº. 5.172/66 - Código Tributário Nacional, este documento tem os mesmos efeitos de **CERTIDÃO NEGATIVA**, porquanto tais débitos encontram-se na seguinte condição: Art. 151,VI - PARCELAMENTO (pago em dia).

**De Autenticidade:** F4E.02C.1C0.6D2A autenticidade desta certidão DEVE ser confirmada na pagina da Secretaria de fazenda, no endereço:  
<https://arapiraca.abaco.com.br/eagata/portal/>Certidão emitida as 12:54:16 hs, do dia 19/02/2020 **Validade:20/03/2020**

Observação: @ObsCert



**Estado de Alagoas**  
**Secretaria de Estado da Fazenda**  
**Superintendência da Receita Estadual**

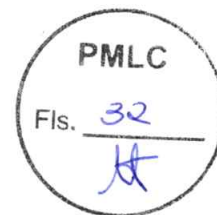

**CERTIDÃO POSITIVA DE DÉBITOS DE TRIBUTOS ESTADUAIS COM EFEITOS DE NEGATIVA**

Certidão fornecida para o CNPJ: 10.531.423/0001-91

Nome/Contribuinte CONSTRUTORA ESCADA LTDA - ME EPP

Ressalvado o direito da Fazenda Pública Estadual cobrar débitos ainda não registrados ou que venham a ser apurados, certificamos que, verificando os registros da Secretaria de Estado da Fazenda, constatamos existir, na presente data, pendências cadastradas em nome do contribuinte acima identificado, as quais estão com a exigibilidade suspensa nos termos dos incisos II, III e/ou IV, do art. 151, do Código Tributário Nacional (Lei 5.172/1966).

Obs.: Esta Certidão engloba todos os estabelecimentos do contribuinte e refere-se a débitos de natureza tributária e descumprimento de obrigações acessórias.

Certidão emitida gratuitamente com base na Instrução Normativa SEF nº. 27 de 15 de maio de 2017.

Certidão emitida nos termos do art. 79 da Lei nº 6.771/06 e do art. 258 do Decreto nº 25.370/13.

Válida até 08/05/2020

Emitida às 09:50:31 do dia 09/03/2020

Código de controle da certidão: 9E59-EE35-F84A-46AF

A autenticidade desta certidão deverá ser confirmada na página da Secretaria de Estado da Fazenda na internet, no endereço: [www.sefaz.al.gov.br](http://www.sefaz.al.gov.br).



## :: Extrato das Contas Individuais

Origem do Extrato:

GovConta CAIXA:

Conta Referência:

Nome:

Período:

GOVCONTA CAIXA

56600005

0056/006/00071011-8

PM DE LAGOA DA CANOA PREC FUNDEF

de: 01/04/2020 até: 30/04/2020

Data Mov	Nr. Doc.	Histórico	Valor (R\$)	Saldo (R\$)
31/03/2020	-	SALDO ANTERIOR		6.008,18C
01/04/2020	507188	RESGATE	800.000,00C	806.008,18C
01/04/2020	187132	DEVOL TED	159.000,00C	965.008,18C
01/04/2020	010807	ENVIO TEV	60.848,51D	904.159,67C
01/04/2020	104318	ENVIO TED	159.000,00D	745.159,67C
01/04/2020	187132	ENVIO TED	159.000,00D	586.159,67C
01/04/2020	104318	DOC/TED ELETRONICO	9,50D	586.150,17C
01/04/2020	187132	DOC/TED ELETRONICO	9,50D	586.140,67C
01/04/2020	990001	APL AUTOM	580.132,49D	6.008,18C
01/04/2020	-	SALDO DO DIA		6.008,18C
02/04/2020	-	SALDO DO DIA		6.008,18C
03/04/2020	-	SALDO DO DIA		6.008,18C
06/04/2020	-	SALDO DO DIA		6.008,18C
07/04/2020	142802	ENVIO TED	101.334,72D	95.326,54D
07/04/2020	142802	DOC/TED ELETRONICO	9,50D	95.336,04D
07/04/2020	727220	RESG AUTOM	101.344,22C	6.008,18C
07/04/2020	-	SALDO DO DIA		6.008,18C
08/04/2020	-	SALDO DO DIA		6.008,18C
09/04/2020	091202	ENVIO TEV	65.534,22D	59.526,04D
09/04/2020	091210	ENVIO TEV	42.447,73D	101.973,77D
09/04/2020	727220	RESG AUTOM	107.981,95C	6.008,18C
09/04/2020	-	SALDO DO DIA		6.008,18C
13/04/2020	123079	ENVIO TED	2.111,14D	3.897,04C
13/04/2020	123079	DOC/TED ELETRONICO	9,50D	3.887,54C
13/04/2020	727220	RESG AUTOM	2.120,64C	6.008,18C
13/04/2020	-	SALDO DO DIA		6.008,18C
14/04/2020	-	SALDO DO DIA		6.008,18C
15/04/2020	-	SALDO DO DIA		6.008,18C
16/04/2020	-	SALDO DO DIA		6.008,18C
17/04/2020	-	SALDO DO DIA		6.008,18C
20/04/2020	-	SALDO DO DIA		6.008,18C
22/04/2020	152952	ENVIO TED	57.898,95D	51.890,77D
22/04/2020	152952	DOC/TED ELETRONICO	10,00D	51.900,77D
22/04/2020	727220	RESG AUTOM	57.908,95C	6.008,18C
22/04/2020	-	SALDO DO DIA		6.008,18C
23/04/2020	-	SALDO DO DIA		6.008,18C
24/04/2020	-	SALDO DO DIA		6.008,18C
27/04/2020	270819	ENVIO TEV	44.296,44D	38.288,26D
27/04/2020	270901	ENVIO TEV	94.222,71D	132.510,97D
27/04/2020	000000	MANUT CTA	42,00D	132.552,97D
27/04/2020	727220	RESG AUTOM	138.561,15C	6.008,18C
27/04/2020	-	SALDO DO DIA		6.008,18C
28/04/2020	-	SALDO DO DIA		6.008,18C
29/04/2020	108157	ENVIO TED	1.055,57D	4.952,61C