



Arapiraca, 14 de maio de 2020.

À
Prefeitura Municipal de Lagoa da Canoa

Assunto: **Solicitação de Medição e Pagamento**

Construtora Escada LTDA-EPP, inscrita no C.N.P.J. Nº 10.531.423/0001-91, situada na Rua Possidônio Nunes, 703, Capiatã Arapiraca –AL, CEP: 57.310-100, vem com o presente solicitar de V.S.^a a **5ª MEDIÇÃO E PAGAMENTO RECUPERAÇÃO DO GINÁSIO POLIESPORTIVO NELSON DE JESUS DA SILVA “DIDA” LOCALIZADO NO MUNICÍPIO DE LAGOA DA CANOA - AL** – conforme Licitação Modalidade TP Nº 013/2019, Contrato Nº 001.

Sem mais para o momento, aguardamos deferimento.

Atenciosamente,

Luiz André Portela da S. Filho
Engenheiro Civil
CREA AL 02118578 40



THIAGO LEITE DA SILVA
CPF: 078.253.754-59
Sócio Administrador

Construtora Escada LTDA-EPP, CNPJ 10.531.423/0001-91 / Endereço Sede: Rua Possidônio Nunes, 703, Bairro Capiatã, Arapiraca-AL CEP 57.310-100, Fone (82)3521-8288, Celular (82) 99914-0661. E-mail: construtoraescada@hotmail.com



PREFEITURA MUNICIPAL DE LAGOA DA CANOA
SECRETARIA MUNICIPAL DE VIAÇÃO E OBRAS
SERVIÇO DE ENGENHARIA
CNPJ:12.207.551/0001-00



Ofício SMVO/SE/ n.º 51/2020.

Lagoa da Canoa – AL, 20 de maio de 2020.

Ilma. Senhora,

Joana Darque Bezerra Lima Rosendo

MD. Secretária Municipal de Educação

Nesta.

ASSUNTO: RELATÓRIO DE VISTORIA DE MEDIÇÃO

OBRA: Recuperação do ginásio poliesportivo Nelson de Jesus da Silva "Dida"

EMPRESA CONTRATADA: Construtora Escada LTDA - EPP

Nº MEDIÇÃO: 05

Após vistoriar in loco, comparando os serviços apresentados no último boletim de medição e relatório fotográfico, atesto que os itens medidos no boletim 05 apresentado está em conformidade com a execução física. Deste modo segue processo da oitava e última medição com nota fiscal atestada e devidas certidões.

*ciente, encaminho
ao gabinete da Prefeita
para autorização de
pagamento da medição.
20/05/20*

Joana Darque B. Lima Rosendo
Secretaria Municipal de Educação
Portaria 0016

Luiz André Portela
Eng. Civil Luiz André Portela da Silva Filho
Crea: 0211857840
Fiscal de Obra / Gestor de Contrato

*Conforme o despacho
do fiscal de obra, do
município, autorizo o
pagamento da referida
medição.*

AUTORIZO PAGAMENTO
DATA: 20, 05, 20
DANA VEIGA
PREFEITA



ESTADO DE ALAGOAS

FUNDO MUNICIPAL DE EDUCAÇÃO DE LAGOA DA CANOA

Praça Vereador Benício Alves de Oliveira, 15 - CENTRO
Lagoa da Canoa - AL
C.N.P.J.: 12.207.551/0000-29

Nota de Empenho

MAIO/2020

Nota de Empenho 0521001

Tipo: Ordinário

Data: 21/05/2020

FORNECEDOR

Nome: CONSTRUTORA ESCADA LTDA - EPP
CNPJ/CPF: 10531423000191
Endereço: R POSSIDONIO NUNES, 703
Bairro: CAPIATA
E-mail: construtoraescada@hotmail.com
PIS/PASEP:

Compl:
Cidade: Arapiraca UF: AL
Telefone: (82)3521-8288
RG:

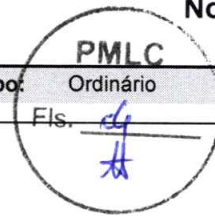

DADOS BANCÁRIOS

Banco: Agência: Operação: Conta:

CLASSIFICAÇÃO

Unidade Orçamentária: 0881 FUNDO DE MANUT E DESENV. DA EDUCAÇÃO BÁSICA-FUNDEB
Função: 12 Educação
SubFunção: 361 Ensino Fundamental
Programa: 0002 EDUCAÇÃO IDEAL BUSCANDO DIVERSIDADE E INCLUSÃO
Ação: 2023 MANUTENÇÃO DAS AÇÕES DO ENSINO FUNDAMENTAL - 40%
Natureza Despesa: 339039000000 Outros Serviços de Terceiros - Pessoa Jurídica
SubElemento: 339039160000 Manutencao e Conservacao de Bens Imoveis
Fonte: 025100000 FUNDEF/PRECATÓRIOS
Centro Custo:

Licitação: Nº 013/2019 - Tomada Preços, Art.22 Inciso II Lei 8.666/93

Nº Recibo:

Processo:

Prazo Liquidação: 0

CONTRATO/ANO	SD/ANO	TIPO	SALDO ANTERIOR	VALOR EMPENHO	SALDO DISPONÍVEL
		Ordinário	163.058,91	62.687,77	100.371,14

HISTÓRICO

REFERENTE A 5ª MEDIÇÃO DA RECUPERAÇÃO DO GINÁSIO POLIESPORTIVO NELSON DE JESUS DA SILVA "DIDA" LOCALIZADO NO MUNICÍPIO DE LAGOA DA CANOA - AL.

Item	Especificação	Unid	Qtde	Unitário	Total
1	1 - Outras Despesas Gerais	UND	1,0000	62.687,7700	62.687,7700

SESSENTA E DOIS MIL E SEISCENTOS E OITENTA E SETE REAIS E SETENTA E SETE CENTAVOS

62.687,77

Emitido em 21/05/2020

Autorizo/Ratifico o empenho dessa despesa

Essa despesa foi empenhada em crédito próprio

JOANA DARQUE BEZERRA LIMA ROSENDO
SECRETÁRIA DE EDUCAÇÃO Mat.500

PUSKIN VEIGA LAVINAS CORREA DE SA
SECRETÁRIO DE FINANÇAS Mat.3683



ESTADO DE ALAGOAS
FUNDO MUNICIPAL DE EDUCAÇÃO DE LAGOA DA CANOA
Nota de Liquidação e Autorização de Pagamento

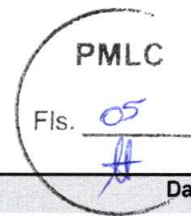

MAIO/2020

Nota de Liquidação: **0521001**

Fonte: 025100000 - FUNDEF/PRECATÓRIOS

Data: 21/05/2020

FORNECEDOR

Nome: CONSTRUTORA ESCADA LTDA - EPP CNPJ/CPF: 10531423000191
 Endereço: R POSSIDONIO NUNES Compl:
 Bairro: CAPIATA Cidade: Arapiraca UF: AL
 E-mail: construtoraescada@hotmail.com Telefone: (82)3521-8288 RG:

DADOS BANCÁRIOS

Banco: Agência: Operação: Conta:

CLASSIFICAÇÃO

Unidade Orçamentária: 0881 FUNDO DE MANUT E DESENV. DA EDUCAÇÃO BÁSICA-FUNDEB
 Função: 12 Educação
 SubFunção: 361 Ensino Fundamental
 Programa: 0002 EDUCAÇÃO IDEAL BUSCANDO DIVERSIDADE E INCLUSÃO
 Ação: 2023 MANUTENÇÃO DAS AÇÕES DO ENSINO FUNDAMENTAL - 40%
 Natureza Despesa: 339039000000 Outros Serviços de Terceiros - Pessoa Jurídica
 SubElemento: 339039160000 Manutencao e Conservacao de Bens Imoveis
 Função: 025100000 FUNDEF/PRECATÓRIOS
 Centro Custo:

EMPENHO

EMIÇÃO

SALDO ANTERIOR

VALOR

SALDO ATUAL

0521001	21/05/2020	62.687,77	62.687,77	0,00
---------	------------	-----------	-----------	------

HISTÓRICO DO EMPENHO

REFERENTE A 5ª MEDIÇÃO DA RECUPERAÇÃO DO GINÁSIO POLIESPORTIVO NELSON DE JESUS DA SILVA "DIDA" LOCALIZADO NO MUNICÍPIO DE LAGOA DA CANOA - AL.

HISTÓRICO DA LIQUIDAÇÃO

REFERENTE A 5ª MEDIÇÃO DA RECUPERAÇÃO DO GINÁSIO POLIESPORTIVO NELSON DE JESUS DA SILVA "DIDA" LOCALIZADO NO MUNICÍPIO DE LAGOA DA CANOA - AL.

Documento

Nota Fiscal (31 / Série: 0 / UF: AL / Emissão: 21/05/2020)

Valor

62.687,77

SUBEVENTO

35 - SERVIÇOS DIVERSOS - PJ

Cc Débito

Conta Crédito

Valor

33231060200000000 - Manutenção e Conservação de Bens Imóveis 21311010000000000 - Fornecedores Nacionais do Exercício 62.687,77

Retenção

Valor

21881010900000001-ISS - EDUCAÇÃO 1.567,19

SESSENTA E DOIS MIL E SEISCENTOS E OITENTA E SETE REAIS E SETENTA E SETE CENTAVOS

Total Retido:	1.567,19
Total Liquido:	61.120,58

Data: 21/05/2020

DECLARAÇÃO DE LIQUIDAÇÃO

Declaro que a despesa foi liquidada de acordo com os Artigos 62 e 63 da Lei 4.320/64.

AUTORIZAÇÃO DE PAGAMENTO

Autorizo o pagamento de acordo com o Artigo 64 da Lei 4.320/64.

JOANA DARQUE BEZERRA LIMA ROSENDO
 SECRETÁRIA DE EDUCAÇÃO Mat.500

PUSKIN VEIGA LAVINAS CORREA DE SA
 SECRETÁRIO DE FINANÇAS Mat.3683



PREFEITURA MUNICIPAL DE ARAPIRACA
Secretaria Municipal da Fazenda

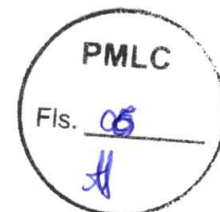

NOTA FISCAL DE SERVIÇOS ELETRÔNICA - NFSe A autenticidade desta nota pode ser confirmada em: https://www.e-nfs.com.br/arapiraca , informando o código de verificação.	Código de verificação C6E9.AB3E.17AC	Data/Hora da emissão 21/05/2020 - 14:11:15
	Natureza da operação Retenção do ISSQN	Número da Nota 31

Prestador de Serviços	
	CONSTRUTORA ESCADA LTDA POSSIDONIO NUNES, 703, CAPIATA, Telefone: . CEP 57310100 - ARAPIRACA - AL - BRASIL CPF/CNPJ 10.531.423/0001-91 Email fiscal@rrrcontabilidade.com.br
	Inscrição Municipal 132114 Inscrição Estadual

Tomador de Serviço	
Nome do tomador do serviço	PREFEITURA MUNICIPAL LAGOA DA CANOA
CPF/CNPJ	12.207.551/0001-00
Endereço	PRAÇA VEREADOR BENÍCIO ALVES DE OLIVEIR, SN,
Bairro	CENTRO, Telefone: .
Cep	57330-000
Cidade	LAGOA DA CANOA - AL - BRASIL
Email	sec.transporte.canoa@gmail.com
	Inscrição Municipal Inscrição Estadual

Discriminação do Serviço/Dados Adicionais	
NOTA FISCAL REFERENTE A 5ª MEDIÇÃO DA RECUPERAÇÃO DO GINÁSIO POLIESPORTIVO NELSON DE JESUS DA SILVA "DIDA" LOCALIZADO NO MUNICÍPIO DE LAGOA DA CANOA - AL , CONFORME LICITAÇÃO Nº 013/2019, CONTRATO Nº 001.	
DADOS BANCÁRIOS CAIXA ECONÔMICA FEDERAL AG: 3209 OP: 003 CONTA: 635-0 CONSTRUTORA ESCADA LTDA -EPP	
 Luiz André Portela da S. Filho Engenheiro Civil CREA AL 02118578 40	

Serviço:	7.02-EXECUÇÃO, POR ADMINISTRAÇÃO, EMPREITADA OU SUBEMPREITADA, DE OBRAS DE CONSTRUÇÃO CIVIL, HIDRÁULICA OU ELÉTRICA E DE OUTRAS OBRAS SEMELHANTES, INCLUSIVE SONDAGEM, PERFURAÇÃO E POÇOS, ESCAVAÇÃO, DRENAGEM E IRRIGAÇÃO, CONCRETAGEM E A INSTALAÇÃO E MONTAGEM DE PRODUTOS, PEÇAS E EQUIPAMENTOS (EXCETO O FORNECIMENTO DE MERCADORIAS PRODUZIDAS PELO PRESTADOR DE SERVIÇOS FORA DO LOCAL DA PRESTAÇÃO DOS SERVIÇOS, QUE FICA SUJEITO AO ICMS)						
----------	--	--	--	--	--	--	--

Valor do Serviço (R\$)	Qtd.	Desconto(R\$)	Dedução(R\$)	Base de Cálculo(R\$)	Alíquota(%)	Valor do ISS(R\$)	Total(R\$)
62.687,77	1,00	0,00	31.343,89	31.343,88	5,00	1.567,19	62.687,77

VALOR TOTAL DA NOTA = R\$ 62.687,77

Retenções				
PIS(R\$)	Cofins(R\$)	C.S.L.L(R\$)	IRRF(R\$)	
0,00	0,00	0,00	0,00	0,00

ISSQN(R\$)	Outras Retenções(R\$)	Total das Retenções (R\$)	Valor Líquido da Nota(R\$)
1.567,19	0,00	1.567,19	61.120,58

Outras Informações

- ISS de responsabilidade do: Tomador de serviço- Tomador de serviço sem cadastro no NFSE, responsável pelo recolhimento do ISSQN acesse o Portal da Fazenda para emitir a guia.- ISSQN devido pelo Tomador em LAGOA DA CANOA - AL- NFSE é emitida com respaldo da Lei Municipal nº 2.342/2013, alterada por Lei Municipal nº 2.995/2014 e Decreto Municipal 2.217/2010. - Data do vencimento do ISS desta NFSE: 05/06/20- Retenções ISSQN (Retido): 1567,19.



OBRA: RECUPERAÇÃO DO GINÁSIO POLIESPORTIVO NELSON DE JESUS DA SILVA "DIDA"

LOCAL: CONJUNTO NOSSA SENHORA APARECIDA - LAGOA DA CANOAL

EMPRESA: CONSTRUTORA ESCADA LTDA EPP

DATA ORDEM DE SERVIÇO: 19/11/2019

NÚMERO DA MEDIÇÃO: 05

DATA EMISSÃO DO BOLETIM DE MEDIÇÃO: 14/05/2020

PRAZO: 90 DIAS

BDI 27,93%

PERÍODO DA MEDIÇÃO:

15/04/2020 A 13/05/2020

VALOR DA MEDIÇÃO

R\$ 62.687,77



BOLETIM DE MEDIÇÃO 05

ITEM	DESCRIÇÃO	UND	QUANT.	VALOR UNITÁRIO COM BDI	VALOR TOTAL	QUANTIDADES			FINANCEIRO								
						MEDIDO NO PERÍODO	ACUMULADO ANTERIOR	ACUMULADO ATUAL	SALDO	MEDIDO NO PERÍODO (R\$)	ACUMULADO ANTERIOR R\$	ACUMULADO ATUAL (R\$)	SALDO (R\$)				
1	SERVIÇOS PRELIMINARES				R\$ 44.397,75												
1.1	DEMOLIÇÃO DE FORROS PVC	m²	86,17	R\$ 6,10	R\$ 525,63		86,17	86,17	0,00	R\$ 7.106,36	R\$ 37.291,39	R\$ 44.397,75	R\$ 0,00				
1.2	LIMPEZA GERAL PÓS DEMOLIÇÃO	m²	86,17	R\$ 1,90	R\$ 163,72		86,17	86,17	0,00	R\$ 0,00	R\$ 525,63	R\$ 525,63	R\$ 0,00				
1.3	REMOÇÃO DE ESQUADRIA DE MADEIRA, COM OU SEM BATENTE	m²	7,00	R\$ 12,21	R\$ 85,47		7,00	7,00	0,00	R\$ 0,00	R\$ 163,72	R\$ 163,72	R\$ 0,00				
1.4	REMOÇÃO DE ESQUADRIA DE ALUMÍNIO E VIDRO	m²	3,20	R\$ 11,42	R\$ 36,54		3,20	3,20	0,00	R\$ 0,00	R\$ 85,47	R\$ 85,47	R\$ 0,00				
1.5	LIMPEZA MANUAL DE TERRENO COM VEGETAÇÃO RASTEIRA, INCLUINDO ROÇAGEM E QUEIMA	m²	724,00	R\$ 3,37	R\$ 2.439,88		724,00	724,00	0,00	R\$ 0,00	R\$ 36,54	R\$ 36,54	R\$ 0,00				
1.6	PLACA DE OBRA EM CHAPA DE AÇO GALVANIZADO	M²	3,00	R\$ 387,01	R\$ 1.161,03		3,00	3,00	0,00	R\$ 0,00	R\$ 2.439,88	R\$ 2.439,88	R\$ 0,00				
1.7	DEMOLIÇÃO DE REVESTIMENTO CERÂMICO, DE FORMA MANUAL, SEM REAPROVEITAMENTO	M²	129,98	R\$ 17,19	R\$ 2.234,36		129,98	129,98	0,00	R\$ 0,00	R\$ 1.161,03	R\$ 1.161,03	R\$ 0,00				
1.8	DEMOLIÇÃO DE ALVENARIA DE BLOCO FURADO, DE FORMA MANUAL, SEM REAPROVEITAMENTO	M²	309,00	R\$ 40,57	R\$ 12.536,13		309,00	309,00	0,00	R\$ 0,00	R\$ 2.234,36	R\$ 2.234,36	R\$ 0,00				
1.9	DEMOLIÇÃO DE ALVENARIA DE ELEMENTOS VAZADOS	M³	45,60	R\$ 34,19	R\$ 1.559,06		45,60	45,60	0,00	R\$ 0,00	R\$ 12.536,13	R\$ 12.536,13	R\$ 0,00				
1.10	DEMOLIÇÃO DE PISO DE ALTA RESISTÊNCIA	M²	880,00	R\$ 17,59	R\$ 15.479,20		404,00	476,00	0,00	R\$ 0,00	R\$ 1.559,06	R\$ 1.559,06	R\$ 0,00				
1.11	DEMOLIÇÃO DE PILARES E VIGAS EM CONCRETO ARMADO, DE FORMA MANUAL, SEM REAPROVEITAMENTO	M³	18,49	R\$ 421,94	R\$ 7.801,67		18,49	18,49	0,00	R\$ 7.106,36	R\$ 8.372,84	R\$ 15.479,20	R\$ 0,00				
1.12	REMOÇÃO DE TELHAS, DE FIBROCIMENTO, METÁLICA E CERÂMICA, DE FORMA MANUAL	M²	141,00	R\$ 2,66	R\$ 375,06		141,00	141,00	0,00	R\$ 0,00	R\$ 7.801,67	R\$ 7.801,67	R\$ 0,00				
2	CONSTRUÇÃO				R\$ 88.550,98					R\$ 0,00	R\$ 375,06	R\$ 375,06	R\$ 0,00				
2.1	ALVENARIA DE BLOCOS DE CONCRETO ESTRUTURAL 14X19X39 CM, (ESPESSURA 14 CM), FBK = 4,5 MPA, PARA PAREDES COM ÁREA LÍQUIDA MAIOR OU IGUAL A 6M², SEM VÁOS, UTILIZANDO COLHER DE PEDREIRO, AF. 12/2014	m²	409,40	R\$ 65,88	R\$ 26.971,27		369,40	409,40	0,00	R\$ 5.208,51	R\$ 46.743,27	R\$ 51.951,78	R\$ 36.599,20				
2.2	PISO ALTA RESISTÊNCIA 12 MM, COR CINZA, COM JUNTAS PLÁSTICAS, POLIMENTO ATE O ESMERIL 400 E ENCERAMENTO, EXCLUSIVE ARGAMASSA DE REGULARIZAÇÃO	m²	880,00	R\$ 41,59	R\$ 36.599,20		0,00	0,00	880,00	R\$ 2.635,20	R\$ 0,00	R\$ 0,00	R\$ 0,00				
2.3	REVESTIMENTO CERÂMICO PARA PISO COM PLACAS TIPO ESMALTADA EXTRA DE DIMENSÕES 45X45 CM - COR PADRÃO	m²	141,01	R\$ 53,79	R\$ 7.584,92		141,01	141,01	0,00	R\$ 0,00	R\$ 0,00	R\$ 0,00	R\$ 0,00				

PMLC
R\$ 0,00
R\$ 26.971,27
R\$ 36.599,20

R\$ 7.584,92
R\$ 0,00
R\$ 7.584,92
Leelya Lapaifei Santos
Engenheira Civil
CREA-AL 0217216595

Luiz André Portela da S. Filho
Engenheiro Civil
CREA AL 02118578 40

2.4	COBOGO DE CONCRETO (ELEMENTO VAZADO)	m²	160,55	R\$ 108,35	R\$ 17.395,59	23,75	136,80	160,55	0,00	R\$ 2.573,31	R\$ 14.822,28	R\$ 17.395,59	R\$ 0,00
3	ESTRUTURA												
3.1	CONCRETO ARMADO PARA FABRICAÇÃO DE LAJE, FORMAS PLANAS EM COMPENSADO RESINADO 12MM (05 LITROS)	m³	5,09	R\$ 1.608,00	R\$ 8.184,72		5,09	5,09	0,00	R\$ 0,00	R\$ 8.184,72	R\$ 8.184,72	R\$ 0,00
3.2	INFRA-ESTRUTURA: FUNDACOES												
3.2.1	ESCAVAÇÃO MANUAL PARA BLOCO DE COROAMENTO OU SAPATA	M³	8,00	R\$ 110,76	R\$ 886,08		0,00	0,00	0,00	R\$ 0,00	R\$ 0,00	R\$ 0,00	R\$ 0,00
3.2.2	LASTRO DE CONCRETO MAGRO, APLICADO EM BLOCOS DE COROAMENTO OU SAPATAS	M³	0,80	R\$ 485,48	R\$ 388,38		0,80	0,80	0,00	R\$ 0,00	R\$ 886,08	R\$ 886,08	R\$ 0,00
3.2.3	EXECUÇÃO DE ESTRUTURAS DE CONCRETO ARMADO, PARA EDIFICAÇÃO INSTITUCIONAL TERREA, FCK = 25 MPA. AF_01/2017	M³	7,20	R\$ 2.436,88	R\$ 17.545,54		7,20	7,20	0,00	R\$ 0,00	R\$ 17.545,54	R\$ 17.545,54	R\$ 0,00
3.2.4	ESCAVAÇÃO MANUAL DE VALA PARA VIGA BALDRAME	M³	6,24	R\$ 223,56	R\$ 1.395,01		6,24	6,24	0,00	R\$ 0,00	R\$ 1.395,01	R\$ 1.395,01	R\$ 0,00
3.2.5	EXECUÇÃO DE ESTRUTURAS DE CONCRETO ARMADO, PARA EDIFICAÇÃO INSTITUCIONAL TERREA, FCK = 25 MPA. AF_01/2017	M³	6,24	R\$ 2.436,88	R\$ 15.206,13		6,24	6,24	0,00	R\$ 0,00	R\$ 15.206,13	R\$ 15.206,13	R\$ 0,00
3.3	SUPERESTRUTURA												
3.3.1	EXECUÇÃO DE ESTRUTURAS DE CONCRETO ARMADO, PARA EDIFICAÇÃO INSTITUCIONAL TERREA, FCK = 25 MPA. AF_01/2017	M³	5,59	R\$ 2.436,88	R\$ 13.622,16		5,59	5,59	0,00	R\$ 0,00	R\$ 13.622,16	R\$ 13.622,16	R\$ 0,00
4	ESQUADRIAS												
4.1	KIT DE PORTA DE MADEIRA PARA PINTURA, SEMI-OCA (LEVE OU MÉDIA), PADRÃO POPULAR, 90X210CM, ESPESSURA DE 3,5CM, ITENS INCLUIDOS: DOBRADILHAS, MONTAGEM E INSTALAÇÃO DO BATENTE, FECHADURA COM EXECUÇÃO DO FURO - FORNECIMENTO E INSTALAÇÃO. AF_08/2015	UN	7,00	R\$ 803,31	R\$ 5.623,17	7,00	0,00	7,00	0,00	R\$ 5.623,17	R\$ 0,00	R\$ 5.623,17	R\$ 0,00
4.2	PORTA EM MADEIRA COMPENSADA (CANELA), LISA, SEMI-OCA, (0,60 A 0,90) X (1,50 A 1,80 M), INCLUSIVE BATENTES E FERRAGENS	un	11,00	R\$ 601,41	R\$ 6.615,51		0,00	0,00	11,00	R\$ 0,00	R\$ 0,00	R\$ 0,00	R\$ 6.615,51
4.3	JANELA BASCULANTE, MOLDURA EM BARRA CHATA DE FERRO 1X1/4", E CANTONEIRA 1X1X1/4" - EXCLUSIVE VIDRO	m²	3,20	R\$ 409,47	R\$ 1.310,30	3,20	0,00	3,20	0,00	R\$ 1.310,30	R\$ 0,00	R\$ 1.310,30	R\$ 0,00
5	INSTALAÇÕES HIDROSANITARIAS												
5.1	CHUVEIRO PLÁSTICO SEM REGISTRO	un	6,00	R\$ 18,19	R\$ 109,14		0,00	0,00	6,00	R\$ 0,00	R\$ 0,00	R\$ 0,00	R\$ 12.034,59
5.2	TORNEIRA CROMADA DE MESA, 1/2" OU 3/4", PARA LAVATÓRIO, PADRÃO POPULAR - FORNECIMENTO E INSTALAÇÃO. AF_12/2013	UN	11,00	R\$ 57,18	R\$ 628,98		0,00	0,00	11,00	R\$ 0,00	R\$ 0,00	R\$ 0,00	R\$ 109,14
5.3	SABONETEIRA DE SOBREPOR (FIXADA NA PAREDE), TIPO CONCHA, EM AÇO INOXIDÁVEL - FORNECIMENTO E INSTALAÇÃO	UN	6,00	R\$ 41,96	R\$ 251,76		0,00	0,00	6,00	R\$ 0,00	R\$ 0,00	R\$ 0,00	R\$ 628,98
5.4	VASO SANITÁRIO CONVENCIONAL, LINHA RAVENA P9; DECA OU SIMILAR, INCL. VLVULA DE DESCARGA CROMADA HYDRA OU SIMILAR, ASSENTO ASTRA TPK OU SIMILAR, CONJ. DE FIXAO DECA SP13 OU SIMILAR, ANEL DE VEDAO. TUBO DE LIGAO ACAB. CROMADO E ENGATE PLÁSTICO	un	10,00	R\$ 517,32	R\$ 5.173,20		0,00	0,00	10,00	R\$ 0,00	R\$ 0,00	R\$ 0,00	R\$ 251,76
5.5	REGISTRO GAVETA 1/2" BRUTO LATAO - FORNECIMENTO E INSTALACAO	UN	11,00	R\$ 42,94	R\$ 472,34		0,00	0,00	11,00	R\$ 0,00	R\$ 0,00	R\$ 0,00	R\$ 5.173,20
5.6	CUBA DE APOIO, OVAL, REF. BELLA PALLA, DA ETERNIT OU SIMILAR, EXCLUVE TORNEIRA, SIFÃO E ENGATE.	un	11,00	R\$ 484,01	R\$ 5.324,11		0,00	0,00	11,00	R\$ 0,00	R\$ 0,00	R\$ 0,00	R\$ 472,34
5.7	RALO SECO, PVC, DN 100 X 40 MM, JUNTA SOLDÁVEL, FORNECIDO E INSTALADO EM RAMAL DE DESCARGA OU EM RAMAL DE ESGOTO SANITÁRIO. AF_12/2014	UN	9,00	R\$ 8,34	R\$ 75,06		0,00	0,00	9,00	R\$ 0,00	R\$ 0,00	R\$ 0,00	R\$ 75,06

Laelya Laisneira Santos
Engenheira Civil
CREA-AL 02117216595

Luiz André Porteira da S. Filho
Engenheiro Civil
CREA AL 02118578 40

Item	Descrição	UN	Qtd	Valor Unit	Valor Total	Qtd	Valor Unit	Valor Total	Qtd	Valor Unit	Valor Total	Qtd	Valor Unit	Valor Total
7.19	QUADRO DE DISTRIBUICAO DE ENERGIA EM CHAPA DE ACO GALVANIZADO, PARA 12 DISJUNTORES TERMOMAGNETICOS MONOPOLARES, COM BARRAMENTO TRIFASICO E NEUTRO - FORNECIMENTO E INSTALACAO	UN	1,00	R\$ 210,36	R\$ 210,36	1,00	0,00	R\$ 0,00	R\$ 210,36	R\$ 0,00	R\$ 210,36	R\$ 210,36	R\$ 0,00	R\$ 0,00
7.20	REFLETOR RETANGULAR FECHADO COM LAMPADA VAPOR METALICO 400 W	UN	15,00	R\$ 380,46	R\$ 5.706,90	15,00	0,00	R\$ 0,00	R\$ 5.706,90	R\$ 0,00	R\$ 5.706,90	R\$ 5.706,90	R\$ 0,00	R\$ 0,00
8	PINTURA				R\$ 55.815,16						R\$ 55.815,16			R\$ 55.815,16
8.1	APLICACAO MANUAL DE PINTURA COM TINTA LATEX ACRILICA EM TETO, DUAS DEMAOIS, AF. 06/2014	m²	45,60	R\$ 12,12	R\$ 552,67	16,00	0,00	R\$ 0,00	R\$ 552,67	R\$ 0,00	R\$ 552,67	R\$ 552,67	R\$ 0,00	R\$ 0,00
8.2	APLICACAO MANUAL DE PINTURA COM TINTA LATEX ACRILICA EM PAREDES - INTERNO	m²	1.903,52	R\$ 11,76	R\$ 22.385,39	0,00	0,00	R\$ 0,00	R\$ 22.385,39	R\$ 0,00	R\$ 22.385,39	R\$ 22.385,39	R\$ 0,00	R\$ 0,00
8.3	APLICACAO MANUAL DE PINTURA COM TINTA LATEX ACRILICA EM PAREDES - EXTERNO	m²	710,00	R\$ 11,76	R\$ 8.349,60	0,00	0,00	R\$ 0,00	R\$ 8.349,60	R\$ 0,00	R\$ 8.349,60	R\$ 8.349,60	R\$ 0,00	R\$ 0,00
8.4	PINTURA ACRILICA DE FAIXAS DE DEMARCAÇAO EM QUADRA POLIESPORTIVA, 5 CM DE LARGURA	M	327,00	R\$ 10,10	R\$ 3.302,70	0,00	0,00	R\$ 0,00	R\$ 3.302,70	R\$ 0,00	R\$ 3.302,70	R\$ 3.302,70	R\$ 0,00	R\$ 0,00
8.5	PINTURA ESMALTE ACETINADO, DUAS DEMAOIS, SOBRE SUPERFICIE METALICA	m²	387,00	R\$ 23,28	R\$ 9.009,36	170,00	0,00	R\$ 0,00	R\$ 9.009,36	R\$ 0,00	R\$ 9.009,36	R\$ 9.009,36	R\$ 0,00	R\$ 0,00
8.6	CAIACAO INT OU EXT SOBRE REVESTIMENTO LISO	m²	1.322,08	R\$ 8,48	R\$ 11.211,23	0,00	0,00	R\$ 0,00	R\$ 11.211,23	R\$ 0,00	R\$ 11.211,23	R\$ 11.211,23	R\$ 0,00	R\$ 0,00
8.7	PINTURA ESMALTE ACETINADO EM MADEIRA, DUAS DEMAOIS	m²	65,04	R\$ 15,44	R\$ 1.004,21	0,00	0,00	R\$ 0,00	R\$ 1.004,21	R\$ 0,00	R\$ 1.004,21	R\$ 1.004,21	R\$ 0,00	R\$ 0,00
9	DIVERSOS				R\$ 56.283,14						R\$ 56.283,14			R\$ 56.283,14
9.1	BARRA DE APOIO, RETA, FIXA, EM AÇO INOX, L=90CM, D=1 1/2", JACKWAL OU SIMILAR	un	4,00	R\$ 218,14	R\$ 872,56	0,00	0,00	R\$ 0,00	R\$ 872,56	R\$ 0,00	R\$ 872,56	R\$ 872,56	R\$ 0,00	R\$ 0,00
9.2	TRAVES OFICIAL PARA FUTEBOL DE SALÃO 3X2M EM AÇO GALV.3", COM REQUADRO E REDES DE POLIETILENO FIO 4MM (CONJUNTO PIFUTSAL)	par	1,00	R\$ 2.182,11	R\$ 2.182,11	0,00	0,00	R\$ 0,00	R\$ 2.182,11	R\$ 0,00	R\$ 2.182,11	R\$ 2.182,11	R\$ 0,00	R\$ 0,00
9.3	TABELA PARA BASQUETE EM FIBRA DE VIDRO (1,80X1,20M), FORNECIMENTO E INSTALACAO	un	2,00	R\$ 456,86	R\$ 913,72	0,00	0,00	R\$ 0,00	R\$ 913,72	R\$ 0,00	R\$ 913,72	R\$ 913,72	R\$ 0,00	R\$ 0,00
9.4	POSTE OFICIAL PARA VOLEI EM AÇO GALVANIZADO D=3", C/ESTICADOR E CATRACA	par	1,00	R\$ 571,56	R\$ 571,56	0,00	0,00	R\$ 0,00	R\$ 571,56	R\$ 0,00	R\$ 571,56	R\$ 571,56	R\$ 0,00	R\$ 0,00
9.5	REDE PARA VOLEI PROFISSIONAL, EM NYLON E COM MEDIDOR DE ALTURA	un	1,00	R\$ 139,71	R\$ 139,71	0,00	0,00	R\$ 0,00	R\$ 139,71	R\$ 0,00	R\$ 139,71	R\$ 139,71	R\$ 0,00	R\$ 0,00
9.6	DIVISORIA EM GRANITO CINZA ANDORINHA PARA MICTRIOS, POLIDO, E=2CM, INCLUSIVE FIXAO - REV 02	m²	42,19	R\$ 415,13	R\$ 17.514,33	0,00	0,00	R\$ 0,00	R\$ 17.514,33	R\$ 0,00	R\$ 17.514,33	R\$ 17.514,33	R\$ 0,00	R\$ 0,00
9.7	BANCADA EM GRANITO CINZA ANDORINHA, E=2CM	m²	4,44	R\$ 258,66	R\$ 1.148,45	0,00	0,00	R\$ 0,00	R\$ 1.148,45	R\$ 0,00	R\$ 1.148,45	R\$ 1.148,45	R\$ 0,00	R\$ 0,00
9.8	PORTÃO DE FERRO DE ABRIR COM UMA FOLHA, COM BARRA QUADRADA DE 1/2" NA VERTICAL, UMA BARRA DE QUADRADA DE 1/2" NA HORIZONTAL E QUADRO COM BARRA DE FERRO DE 1/2", INCLUSIVE DOBRADIÇAS, FERROLHOS E CHUMBADORES COM PARAFUSOS	m²	6,30	R\$ 540,82	R\$ 3.407,16	0,00	0,00	R\$ 0,00	R\$ 3.407,16	R\$ 0,00	R\$ 3.407,16	R\$ 3.407,16	R\$ 0,00	R\$ 0,00
9.9	PLATAGEM DE ADESIVO VINIL EM LETREIRO (C/APLICACAO)	m²	24,00	R\$ 138,80	R\$ 3.331,20	0,00	0,00	R\$ 0,00	R\$ 3.331,20	R\$ 0,00	R\$ 3.331,20	R\$ 3.331,20	R\$ 0,00	R\$ 0,00
9.10	ALAMBRADO PARA QUADRA POLIESPORTIVA, ESTRUTURADO POR TUBOS DE AÇO GALVANIZADO, COM COSTURA, DIN 2440, DIAMETRO 2", COM TELA DE ARAME GALVANIZADO, FIO 14 BWG E MALHA QUADRADA 5X5CM	m²	126,60	R\$ 142,24	R\$ 18.007,58	28,00	0,00	R\$ 0,00	R\$ 18.007,58	R\$ 0,00	R\$ 18.007,58	R\$ 18.007,58	R\$ 0,00	R\$ 0,00
9.14	CORRIMÃO SIMPLES, DIAMETRO EXTERNO = 1 1/2"	M	32,00	R\$ 65,23	R\$ 2.087,36	0,00	0,00	R\$ 0,00	R\$ 2.087,36	R\$ 0,00	R\$ 2.087,36	R\$ 2.087,36	R\$ 0,00	R\$ 0,00
9.15	GRADE DE FERRO - RECUPERACAO DE 15%	m	16,20	R\$ 377,00	R\$ 6.107,40	0,00	0,00	R\$ 0,00	R\$ 6.107,40	R\$ 0,00	R\$ 6.107,40	R\$ 6.107,40	R\$ 0,00	R\$ 0,00
10	FORRO				R\$ 3.296,00						R\$ 3.296,00			R\$ 3.296,00
10.1	FORRO DE PVC, EM RÉGUAS DE 10 OU 20 CM, APLICADO, INCLUSIVE ESTRUTURA PARA FIXACAO (PERFIS EM PVC) MARCA ARAFORROS OU SIMILAR, INSTALADO	m²	86,17	R\$ 38,25	R\$ 3.296,00	86,17	0,00	R\$ 0,00	R\$ 3.296,00	R\$ 0,00	R\$ 3.296,00	R\$ 3.296,00	R\$ 0,00	R\$ 0,00

PMLC

R\$ 3.331,20
R\$ 0,00
R\$ 18.007,58
R\$ 0,00
R\$ 2.087,36
R\$ 0,00
R\$ 3.296,00
R\$ 0,00
R\$ 3.296,00

Laelya Latenteira Santos
Engenheira Civil
CREA-AL 02/17216595

Luiz André Portela da S. Filho
Engenheiro Civil
CREA AL 02118578 40

MEMÓRIA DE CÁLCULO 05



Item	Descrição	Unidade	Quantidade
1.0	SERVIÇOS PRELIMINARES		
1.10	DEMOLIÇÃO DE PISO DE ALTA RESISTENCIA	M²	404,00
	TOTAL		404,00
2.0	PAREDES E PAINÉIS		
2.1	ALVENARIA DE BLOCOS DE CONCRETO ESTRUTURAL 14X19X39 CM, (ESPESSURA 14 CM), FBK = 4,5 MPA, PARA PAREDES COM ÁREA LÍQUIDA MAIOR OU IGUAL A 6M², SEM VÃOS, UTILIZANDO COLHER DE PEDREIRO, AF_12/2014	m²	40,00
	Restante da Alvenaria		
	TOTAL		40,00
2.4	COBOGO DE CONCRETO (ELEMENTO VAZADO)	m²	23,75
	Restante dos Cobogós		
	TOTAL		23,75
4.0	ESQUADRIAS		
4.1	90X210CM, ESPESSURA DE 3,5CM, ITENS INCLUSOS: DOBRADIÇAS, MONTAGEM E INSTALAÇÃO DO BATENTE, FECHADURA COM EXECUÇÃO DO FURO - FORNECIMENTO E INSTALAÇÃO AF_08/2015	UN	7,00
	WC Feminino		1,00
	WC Masculino		1,00
	Vestário Feminino		1,00
	Vestário Masculino		1,00
	Administração		1,00
	Sala de Diretoria		1,00
	WC		1,00
	TOTAL		7,00
4.3	JANELA BASCULANTE, MOLDURA EM BARRA CHATA DE FERRO 1X1/4, E CANTONEIRA 1X1X1/4 - EXCLUSIVE VIDRO	m²	3,20
	WC Feminino		0,95
	WC Masculino		0,80
	Administração		0,50
	Sala de Diretoria		0,95
	TOTAL		3,20
7.0	INSTALAÇÕES ELÉTRICAS		
7.7	PONTO DE LUZ EM TETO OU PAREDE, APARENTE SEM ELETRODUTO	pt	9,00
	WC Feminino		1,00
	WC Masculino		1,00
	Vestário Feminino		1,00
	Vestário Masculino		1,00
	Administração		1,00
	Sala de Diretoria		1,00
	WC		1,00
	TOTAL		9,00
7.12	DISJUNTOR MONOPOLAR TIPO DIN, CORRENTE NOMINAL DE 40A - FORNECIMENTO E INSTALAÇÃO AF_04/2016	un	2,00
	TOTAL		2,00
7.13	DISJUNTOR TRIPOLAR TIPO DIN, CORRENTE NOMINAL DE 50A - FORNECIMENTO E INSTALAÇÃO AF_04/2016	UN	1,00
	TOTAL		1,00
7.14	CABO DE COBRE FLEXÍVEL ISOLADO, 2,5 MM², ANTI-CHAMA 450/750 V, PARA CIRCUITOS TERMINAIS - FORNECIMENTO E INSTALAÇÃO AF_12/2015	M	697,32
	TOTAL		697,32
7.15	CABO DE COBRE FLEXÍVEL ISOLADO, 4 MM², ANTI-CHAMA 450/750 V, PARA CIRCUITOS TERMINAIS - FORNECIMENTO E INSTALAÇÃO AF_12/2015	M	907,95
	TOTAL		907,95

PMLC
Fis. 13

Luiz Andre Portela da S. Filho
Engenheiro Civil
CREA AL 02118578 40

Laelys Laranjeira Santos
Engenheira Civil
CREA-AL 0217216595

7.16	CABO DE COBRE FLEXIVEL ISOLADO, 6 MM², ANTI-CHAMA 450/750 V, PARA CIRCUITOS TERMINAIS - FORNECIMENTO E INSTALAÇÃO. AF_12/2015	M	260,00	260,00
7.17	ELETRODUTO RIGIDO ROSCAVEL, PVC, DN 25 MM (3/4"), PARA CIRCUITOS TERMINAIS, INSTALADO EM FORRO - FORNECIMENTO E INSTALAÇÃO. AF_12/2015	M	79,29	79,29
7.18	ELETRODUTO RIGIDO ROSCAVEL, PVC, DN 32 MM (1"), PARA CIRCUITOS TERMINAIS, INSTALADO EM FORRO - FORNECIMENTO E INSTALAÇÃO. AF_12/2015	M	56,89	56,89
7.20	REFLETOR RETANGULAR FECHADO COM LAMPADA VAPOR METALICO 400 W	UN	15,00	15,00
8.0	PINTURA	TOTAL	15,00	15,00
8.1	APLICAÇÃO MANUAL DE PINTURA COM TINTA LÁTEX ACRÍLICA EM TETO, DUAS DEMÃOIS. AF_06/2014	m²	29,60	29,60
		Vestário Feminino	4,60*5,00	23,00
		Vestário Masculino	4,40*1,50	6,60
8.2	APLICAÇÃO MANUAL DE PINTURA COM TINTA LÁTEX ACRÍLICA EM PAREDES - INTERNO	m²	126,88	126,88
		WC Feminino	(4,70+3,70)*2*1,60	26,88
		WC Masculino	(6,70+1,70*3+2,20+4,70+5,40)*1,60	38,56
		Vestário Feminino	(4,60+5,00)*2*1,60	30,72
		Vestário Masculino	(4,60+5,00)*2*1,60	30,72
8.5	PINTURA ESMALTE ACETINADO, DUAS DEMÃOIS, SOBRE SUPERFÍCIE METÁLICA	m²	136,00	136,00
		Tela do Alambrado	124,80	124,80
		Guarda-Corpo	4,80	4,80
		Esquadrias	6,40	6,40
8.7	PINTURA ESMALTE ACETINADO EM MADEIRA, DUAS DEMÃOIS	m²	65,04	65,04
		Pintura das Portas	65,04	65,04
9.0	DIVERSOS	TOTAL	98,60	98,60
9.10	ALAMBRAO PARA QUADRA POLIESPORTIVA, ESTRUTURADO POR TUBOS DE ACO GALVANIZADO, COM COSTURA, DIN 2440, DIAMETRO 2", COM TELA DE ARAME GALVANIZADO, FIO 14 BWG E MALHA QUADRADA 5X5CM	M²	98,60	98,60
		Lado Esquerdo	34*1,45	49,30
		Lado Direito	34*1,45	49,30
9.14	CORRIMAÇÃO SIMPLES, DIAMETRO EXTERNO = 1 1/2"	M	32,00	32,00
		Lado Esquerdo	(4,50+3,50)*2,00	16,00
		Lado Direito	(4,50+3,50)*2,00	16,00
10.0	FORRO	TOTAL	32,00	32,00
10.1	FORRO DE PVC, EM RÊGUAS DE 10 OU 20 CM, APLICADO, INCLUSIVE ESTRUTURA PARA FIXAÇÃO (PERFIS EM PVC) MARCA ARAFORÇOS OU SIMILAR, INSTALADO	M²	86,17	86,17
		WC Feminino	4,70*3,70	17,39
		WC Masculino	(6,70*1,70) + ((6,70 + 2,20) * 3,10) / 2	25,18
		Administração	4,70*5,15	24,21
		Sala de Diretoria	3,20*3,70	11,84
		Depósito	((1,60+3,20)*1,40) / 2	3,36
		WC	(3,70+2,30)*1,40 / 2	4,20
11.0	COBERTA	TOTAL	86,17	86,17
11.2	REVISÃO DE COBERTURA COM SUBSTITUIÇÃO DE TELHAS METÁLICAS EXISTENTES.	M²	40,65	40,65
		Finalização da Coberta	40,65	40,65

5º RELATÓRIO FOTOGRÁFICO DA RECUPERAÇÃO DO GINÁSIO POLIESPORTIVO NELSON DE JESUS DA SILVA "DIDA" EM LAGOA DA CANOA - AL



Figura 1 – Demolição do Piso



Figura 2 – Demolição do Piso



Figura 3 – Contrapiso



Figura 4 – Contrapiso

Lutz André Portela da S. Filho
Engenheiro Civil
CREA AL 02118578 40

Laelya Larangeira Santos
Engenheira Civil
CREA-AL 0217216595

5º RELATÓRIO FOTOGRÁFICO DA RECUPERAÇÃO DO GINÁSIO POLIESPORTIVO NELSON DE JESUS DA SILVA "DIDA" EM LAGOA DA CANOA - AL



Figura 5 – Instalação de Portas



Figura 6 – Instalação de Portas



Figura 7 – Instalação de Janelas

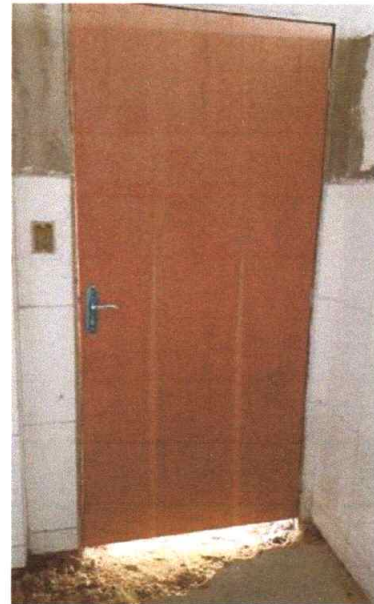

Figura 8 – Instalação de Janelas

Luiz Andre Portela da S. Filho
Engenheiro Civil
CREA AL 02118578 40

Laelya Laranjeira Sa
Engenheira Civil
CREA AL 02172165

5º RELATÓRIO FOTOGRÁFICO DA RECUPERAÇÃO DO GINÁSIO POLIESPORTIVO NELSON DE JESUS DA SILVA "DIDA" EM LAGOA DA CANOA - AL



Figura 9 – Instalações Elétricas



Figura 10 – Instalações Elétricas

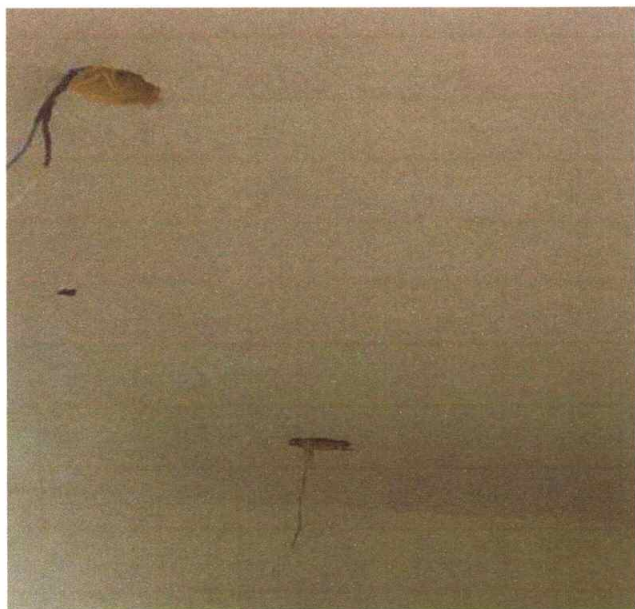

Figura 11 – Instalações Elétricas

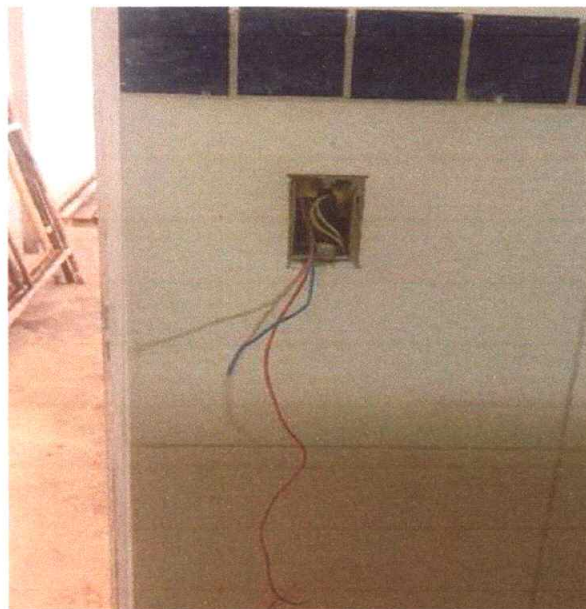

Figura 12 – Instalações Elétricas

Lutz André Portela da S. Filho
Engenheiro Civil
CREA AL 02118578 40

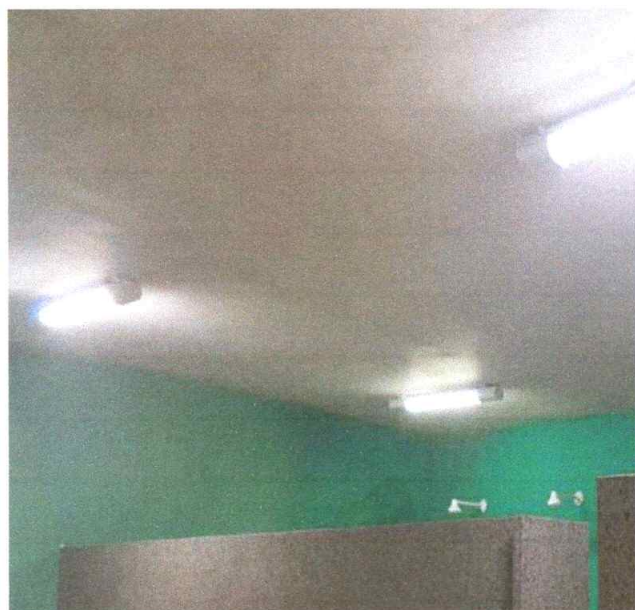
Laelya Larangeira Santos
Engenheira Civil
CREA-AL 0217216605

5º RELATÓRIO FOTOGRÁFICO DA RECUPERAÇÃO DO GINÁSIO POLIESPORTIVO NELSON DE JESUS DA SILVA "DIDA" EM LAGOA DA CANOA - AL



Figura 13 – Instalação de PVC



Figura 14 – Instalação de PVC



Figura 15 – Instalação de PVC

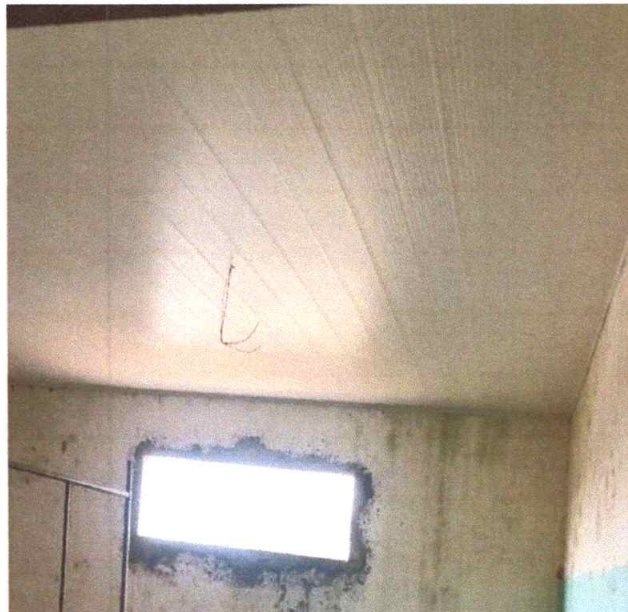

Figura 16 – Instalação de PVC

Luiz André Portela da S. Filho
Engenheiro Civil
CREA AL 02118578 40

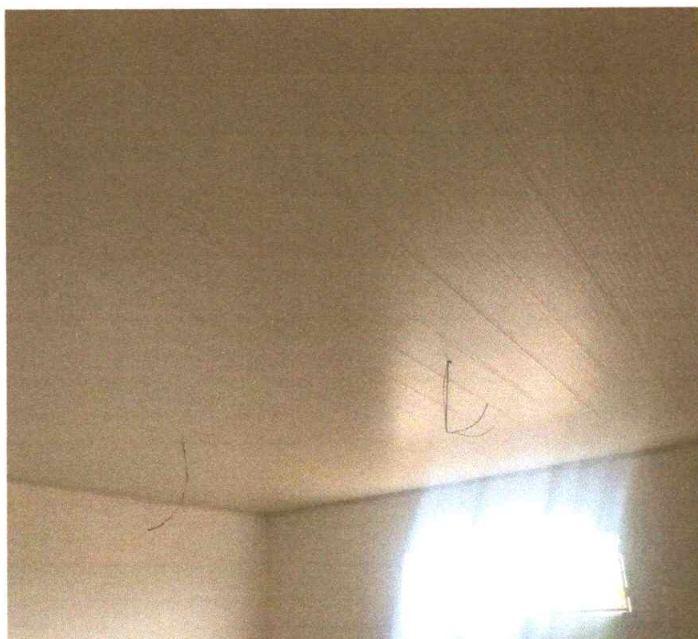
Laelya Laranjeira Santos
Engenheira Civil
CREA-AL 0217216595

5º RELATÓRIO FOTOGRÁFICO DA RECUPERAÇÃO DO GINÁSIO POLIESPORTIVO NELSON DE JESUS DA SILVA "DIDA" EM LAGOA DA CANOA - AL



Figura 17 – Pintura de Esquadrias



Figura 18 – Pintura de Esquadrias



Figura 19 – Pintura de Esquadrias



Figura 20 – Pintura de Esquadrias

Lutz Andre Portela da S. Filho
Engenheiro Civil
CREA AL 02118578 40

Laelya Laranjeira Santos
Engenheira Civil
CREA AL 0217216595

5º RELATÓRIO FOTOGRÁFICO DA RECUPERAÇÃO DO GINÁSIO POLIESPORTIVO NELSON DE JESUS DA SILVA "DIDA" EM LAGOA DA CANOA - AL



Figura 21 – Guarda-corpo



Figura 22 – Guarda-corpo



Figura 23 – Alambrado



Figura 24 – Alambrado

Luiz André Portela da S. Filho
Engenheiro Civil
CREA AL 02118578 40

Laelya Laranjeira Santos
Engenheira Civil
CREA AL 0217216595

CONSTRUTORA ESCADA LTDA	RELATÓRIO DIÁRIO DE OCORRÊNCIA (RDO)	Nº: <u>127</u>
------------------------------------	---	----------------

Data: 17/10/2020 Dom Seg Ter Qua Qui Sex Sab

Obra: **Recuperação do Ginásio Poliesportivo Nelson de Jesus da Silva "Dida"**

Contratante : **PREFEITURA MUNICIPAL DE LAGOA DA CANOA**

Contrato Nº **001 - TP 013/2019**



P E S S O A L	Função	Efetivo	Faltas	T E M P O	
	Engenheiro Civil	1			INÍCIO DO CONTRATO: 11/11/2019
	Encarregado				FIM DO CONTRATO:
	Eletricista	1			Dias Transcorridos:
	Aj. Prático Eletricista				Dias Faltantes:
	Pedreiro	3			manha: <input checked="" type="checkbox"/> Bom <input type="checkbox"/> Chuvoso <input type="checkbox"/> Impraticável
	Aj. Prático de Pedreiro				tarde: <input checked="" type="checkbox"/> Bom <input type="checkbox"/> Chuvoso <input type="checkbox"/> Impraticável
	Servente	3			Temperatura: _____ Umidade: _____
	Pintor				OCORRÊNCIAS:
	Totais				

COMENTÁRIOS

*Execução de Alvenaria
Revestimento Cerâmico
Instalações elétricas
Demolição do PISO.*

Comentários da Fiscalização

Luiz André Portela da S. Filho
Engenheiro Civil
FISCALIZAÇÃO
CREA AL 02118578-40

Lealva Leticia Santos
CONSTRUTORA ESCADA LTDA
Engenheira Civil
CREA AL 0217218595

Data: 18/09/2020 Dom Seg Ter Qua Qui Sex Sab

Obra: **Recuperação do Ginásio Poliesportivo Nelson de Jesus da Silva "Dida"**

Contratante : **PREFEITURA MUNICIPAL DE LAGOA DA CANOA**

Contrato Nº **001 - TP 013/2019**

PMLC
Fls. 23
H

P E S S O A L	Função	Efetivo	Faltas	T E M P O	INÍCIO DO CONTRATO:	11/11/2019	
	Engenheiro Civil					FIM DO CONTRATO:	
	Encarregado					Dias Transcorridos:	
	Eletricista					Dias Faltantes:	
	Aj. Prático Eletricista					manha:	<input type="checkbox"/> Bom <input type="checkbox"/> Chuvoso <input type="checkbox"/> Impraticável
	Pedreiro					tarde:	<input type="checkbox"/> Bom <input type="checkbox"/> Chuvoso <input type="checkbox"/> Impraticável
	Aj. Prático de Pedreiro					Temperatura:	Umidade:
	Servente					OCORRÊNCIAS:	
	Pintor						
	Encanador						
Carpinteiro							
Armador							
Serralheiro							
Totais							

COMENTÁRIOS

Sábado

Comentários da Fiscalização

[Handwritten Signature]

Laísa Laranjeira Santos
Engenheira Civil
CONSTRUTORA ESCADA LTDA
CREA AL 0217216595

Lutz André Portela da S. Filho
Fiscalização
CREA AL 02118578-40

CONSTRUTORA ESCADA LTDA	RELATÓRIO DIÁRIO DE OCORRÊNCIA (RDO)	Nº: <u>132</u>
------------------------------------	---	----------------

Data: 22/01/2020 Dom Seg Ter Qua Qui Sex Sab

Obra: **Recuperação do Ginásio Poliesportivo Nelson de Jesus da Silva "Dida"**

Contratante : **PREFEITURA MUNICIPAL DE LAGOA DA CANOA**

Contrato Nº **001 - TP 013/2019**

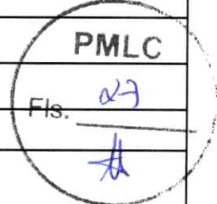

P E S S O A L	Função	Efetivo	Faltas	T E M P O	
	Engenheiro Civil	1			INÍCIO DO CONTRATO: 11/11/2019
	Encarregado				FIM DO CONTRATO:
	Eletricista	1			Dias Transcorridos:
	Aj. Prático Eletricista				Dias Faltantes:
	Pedreiro	3			manha: <input checked="" type="checkbox"/> Bom <input type="checkbox"/> Chuvoso <input type="checkbox"/> Impraticável
	Aj. Prático de Pedreiro				tarde: <input checked="" type="checkbox"/> Bom <input type="checkbox"/> Chuvoso <input type="checkbox"/> Impraticável
	Servente	3			Temperatura: _____ Umidade: _____
	Pintor				OCORRÊNCIAS:
	Encanador				
	Carpinteiro				
Armador					
Serralheiro					
Totais					

COMENTÁRIOS

*Colocação de cobogós
Revestimento Cerâmico
Instalações elétricas
Demolição do Piso*

Comentários da Fiscalização

Laelya Laranjeira Santos CONSTRUTORA ESCADA LTDA Engenharia Civil CREA-AL 0217216595	Luiz Andre Portela da S. Filho Engenharia Civil FISCALIZAÇÃO CREA AL 02118578 40
--	--

CONSTRUTORA ESCADA LTDA	RELATÓRIO DIÁRIO DE OCORRÊNCIA (RDO)	Nº: <u>133</u>
------------------------------------	---	----------------

Data: 23/04/2020 Dom Seg Ter Qua Qui Sex Sab

Obra: **Recuperação do Ginásio Poliesportivo Nelson de Jesus da Silva "Dida"**

Contratante : **PREFEITURA MUNICIPAL DE LAGOA DA CANOA**

Contrato Nº **001 - TP 013/2019**

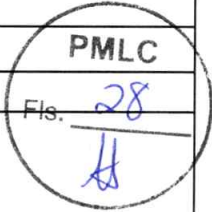

P E S S O A L	Função	Efetivo	Faltas	T E M P O	
	Engenheiro Civil	1			INÍCIO DO CONTRATO: 11/11/2019
	Encarregado	1			FIM DO CONTRATO:
	Eletricista	1			Dias Transcorridos:
	Aj. Prático Eletricista				Dias Faltantes:
	Pedreiro	2			manha: <input checked="" type="checkbox"/> Bom <input type="checkbox"/> Chuvoso <input type="checkbox"/> Impraticável
	Aj. Prático de Pedreiro				tarde: <input checked="" type="checkbox"/> Bom <input type="checkbox"/> Chuvoso <input type="checkbox"/> Impraticável
	Servente	3			Temperatura: _____ Umidade: _____
	Pintor				OCORRÊNCIAS:
	Encanador				
	Carpinteiro				
Armador					
Serralheiro	2				
Totais					

COMENTÁRIOS

Colocação de cobogós
 Revisão de cobertura
 Instalações elétricas
 Demolição do piso

Comentários da Fiscalização

Laelya Laranjeira Santos CONSTRUTORA ESCADA LTDA CREA AL 0217216595	Luiz André Portela da S. Filho Engenheiro Civil FISCALIZAÇÃO CREA AL 0211071940
---	--

CONSTRUTORA ESCADA LTDA	RELATÓRIO DIÁRIO DE OCORRÊNCIA (RDO)	Nº: <u>136</u>
------------------------------------	---	----------------

Data: 26/04/2020 Dom Seg Ter Qua Qui Sex Sab

Obra: **Recuperação do Ginásio Poliesportivo Nelson de Jesus da Silva "Dida"**

Contratante : **PREFEITURA MUNICIPAL DE LAGOA DA CANOA**

Contrato Nº **001 - TP 013/2019**

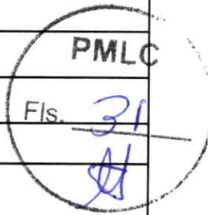

P E S S O A L	Função	Efetivo	Faltas	T E M P O	INÍCIO DO CONTRATO: 11/11/2019
	Engenheiro Civil				FIM DO CONTRATO:
	Encarregado				Dias Transcorridos:
	Eletricista				Dias Faltantes:
	Aj. Prático Eletricista				manha: <input type="checkbox"/> Bom <input type="checkbox"/> Chuvoso <input type="checkbox"/> Impraticável
	Pedreiro				tarde: <input type="checkbox"/> Bom <input type="checkbox"/> Chuvoso <input type="checkbox"/> Impraticável
	Aj. Prático de Pedreiro				Temperatura: _____ Umidade: _____
	Servente				OCORRÊNCIAS:
	Pintor				
	Encanador				
	Carpinteiro				
	Armador				
	Serralheiro				
	Totais				

COMENTÁRIOS

Domingo

Comentários da Fiscalização

Luiz Laranjeira Santos
CONSTRUTORA ESCADA LTDA
Engenheiro Civil
CREA AL 0217216595

Luiz André Portela da S. Filho
FISCALIZAÇÃO
Engenheiro Civil
CREA AL 02118578 40

**CONSTRUTORA
ESCADA LTDA**

RELATÓRIO DIÁRIO DE OCORRÊNCIA (RDO)

Nº: 138

Data: 28 04 2020 Dom Seg Ter Qua Qui Sex Sab

Obra: **Recuperação do Ginásio Poliesportivo Nelson de Jesus da Silva "Dida"**

Contratante : **PREFEITURA MUNICIPAL DE LAGOA DA CANOA**

Contrato Nº **001 - TP 013/2019**

PMLC
Fls. 33

	Função	Efetivo	Faltas		INÍCIO DO CONTRATO: 11/11/2019
P E S S O A L	Engenheiro Civil	1		T E M P O	FIM DO CONTRATO:
	Encarregado	1			Dias Transcorridos:
	Eletricista	1			Dias Faltantes:
	Aj. Prático Eletricista				manha: <input checked="" type="checkbox"/> Bom <input type="checkbox"/> Chuvoso <input type="checkbox"/> Impraticável
	Pedreiro	3			tarde: <input checked="" type="checkbox"/> Bom <input type="checkbox"/> Chuvoso <input type="checkbox"/> Impraticável
	Aj. Prático de Pedreiro				Temperatura: Umidade:
	Servente	3			OCORRÊNCIAS:
	Pintor				
	Encanador				
	Carpinteiro	1			
	Armador				
	Serralheiro				
Totais					

COMENTÁRIOS

Colocação de Portas
Demolição de Piso
Execução de reboco e acabamentos
Instalações elétricas

Comentários da Fiscalização

Laela Laranjeira Santos
CONSTRUTORA ESCADA LTDA
Engenheira Civil
CREA-AL 0217216595

Luiz Andre Portela da S. Filho
Engenheiro Civil
CREFISCALIZAÇÃO

CONSTRUTORA ESCADA LTDA	RELATÓRIO DIÁRIO DE OCORRÊNCIA (RDO)	Nº: <u>139</u>
------------------------------------	---	----------------

Data: 29 04 2020 Dom Seg Ter Qua Qui Sex Sab

Obra: **Recuperação do Ginásio Poliesportivo Nelson de Jesus da Silva "Dida"**

Contratante : **PREFEITURA MUNICIPAL DE LAGOA DA CANOA**

Contrato Nº **001 - TP 013/2019**

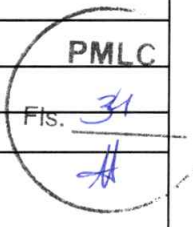

P E S S O A L	Função	Efetivo	Faltas	T E M P O	
	Engenheiro Civil	1			INICIO DO CONTRATO: 11/11/2019
	Encarregado	1			FIM DO CONTRATO:
	Eletricista	1			Dias Transcorridos:
	Aj. Prático Eletricista				Dias Faltantes:
	Pedreiro	3			manha: <input checked="" type="checkbox"/> Bom <input type="checkbox"/> Chuvoso <input type="checkbox"/> Impraticável
	Aj. Prático de Pedreiro				tarde: <input checked="" type="checkbox"/> Bom <input type="checkbox"/> Chuvoso <input type="checkbox"/> Impraticável
	Servente	3			Temperatura: _____ Umidade: _____
	Pintor				OCORRÊNCIAS:
	Encanador				
Carpinteiro	1				
Armador					
Serralheiro					
Totais					

COMENTÁRIOS

*Colocações de Portas
Demolições de Piso
Execuções de reboco e acabamentos
Instalações elétricas*

Comentários da Fiscalização

<p>Laelia Laranjeira Santos CONSTRUTORA ESCADA LTDA Engenheira Civil CREA-AL 0217216595</p>	<p>Luiz André Portela da S. Filho Engenheiro Civil FISCALIZAÇÃO CREA-AL 0217216595</p>
---	--

CONSTRUTORA ESCADA LTDA	RELATÓRIO DIÁRIO DE OCORRÊNCIA (RDO)	Nº: <u>190</u>
------------------------------------	---	----------------

Data: 30/10/2020 Dom Seg Ter Qua Qui Sex Sab

Obra: **Recuperação do Ginásio Poliesportivo Nelson de Jesus da Silva "Dida"**

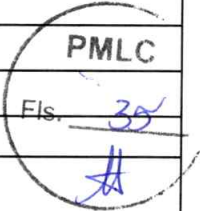

Contratante : **PREFEITURA MUNICIPAL DE LAGOA DA CANOA**

Contrato Nº **001 - TP 013/2019**

P E S S O A L	Função	Efetivo	Faltas	T E M P O	
	Engenheiro Civil	1			INICIO DO CONTRATO: 11/11/2019
	Encarregado				FIM DO CONTRATO:
	Eletricista	1			Dias Transcorridos:
	Aj. Prático Eletricista				Dias Faltantes:
	Pedreiro	2			manha: <input checked="" type="checkbox"/> Bom <input type="checkbox"/> Chuvoso <input type="checkbox"/> Impraticável
	Aj. Prático de Pedreiro				tarde: <input checked="" type="checkbox"/> Bom <input type="checkbox"/> Chuvoso <input type="checkbox"/> Impraticável
	Servente	3			Temperatura: _____ Umidade: _____
	Pintor				OCORRÊNCIAS:
	Totais				

COMENTÁRIOS

Demolição de Piso
Execução de reboco e acabamentos
Instalações elétricas

Comentários da Fiscalização

Leelye Larissa Santos
CONSTRUTORA ESCADA LTDA
Engenheira Civil
CREA-AL 0217218595

Luiz André Portela da S. Filho
Engenheiro Civil
FISCALIZAÇÃO
CREA AL 02118578 40

Data: <u>01/05/2020</u> <input type="checkbox"/> Dom <input type="checkbox"/> Seg <input type="checkbox"/> Ter <input type="checkbox"/> Qua <input type="checkbox"/> Qui <input checked="" type="checkbox"/> Sex <input type="checkbox"/> Sab			
Obra: Recuperação do Ginásio Poliesportivo Nelson de Jesus da Silva "Dida"			
Contratante : PREFEITURA MUNICIPAL DE LAGOA DA CANOA			
Contrato Nº 001 - TP 013/2019			
P E S S O A L	Função	Efetivo	Faltas
	Engenheiro Civil		
	Encarregado		
	Eletricista		
	Aj. Prático Eletricista		
	Pedreiro		
	Aj. Prático de Pedreiro		
	Servente		
	Pintor		
	Encanador		
	Carpinteiro		
	Armador		
Serralheiro			
Totais			

	INÍCIO DO CONTRATO: 11/11/2019 FIM DO CONTRATO: Dias Transcorridos: Dias Faltantes: manhã: <input type="checkbox"/> Bom <input type="checkbox"/> Chuvoso <input type="checkbox"/> Impraticável tarde: <input type="checkbox"/> Bom <input type="checkbox"/> Chuvoso <input type="checkbox"/> Impraticável Temperatura: Umidade: OCORRÊNCIAS: _____ _____ _____ _____ _____
--	---

COMENTÁRIOS

Feriado

Comentários da Fiscalização

Leiva Laraújo Santos CONSTRUTORA ESCADA LTDA Engenheiro Civil CREA-AL 0217216595	Luiz Andre Portela da S. Filho Fiscalização Engenheiro Civil CREA-AL 02119578-40
---	---

CONSTRUTORA ESCADA LTDA	RELATÓRIO DIÁRIO DE OCORRÊNCIA (RDO)	Nº: <u>192</u>
------------------------------------	---	----------------

Data: 02/05/2020 Dom Seg Ter Qua Qui Sex Sab

Obra: Recuperação do Ginásio Poliesportivo Nelson de Jesus da Silva "Dida"

Contratante : PREFEITURA MUNICIPAL DE LAGOA DA CANOA

Contrato N° 001 - TP 013/2019

PMLC
 Fls. 37

	Função	Efetivo	Faltas		INÍCIO DO CONTRATO: 11/11/2019	
P E S S O A L	Engenheiro Civil			T E M P O	FIM DO CONTRATO:	
	Encarregado				Dias Transcorridos:	
	Eletricista				Dias Faltantes:	
	Aj. Prático Eletricista				manha:	<input type="checkbox"/> Bom <input type="checkbox"/> Chuvoso <input type="checkbox"/> Impraticável
	Pedreiro				tarde:	<input type="checkbox"/> Bom <input type="checkbox"/> Chuvoso <input type="checkbox"/> Impraticável
	Aj. Prático de Pedreiro				Temperatura:	Umidade:
	Servente				OCORRÊNCIAS:	
	Pintor					
	Encanador					
	Carpinteiro					
	Armador					
	Serralheiro					
	Totais					

COMENTÁRIOS

Sábado

Comentários da Fiscalização

Data: 04/10/2020 Dom Seg Ter Qua Qui Sex Sab

Obra: Recuperação do Ginásio Poliesportivo Nelson de Jesus da Silva "Dida"

PMLC

Contratante : PREFEITURA MUNICIPAL DE LAGOA DA CANOA

Fls. 37

Contrato Nº 001 - TP 013/2019

P E S S O A L	Função	Efetivo	Faltas	T E M P O	INÍCIO DO CONTRATO:	11/11/2019
	Engenheiro Civil	1			FIM DO CONTRATO:	
	Encarregado	1			Dias Transcorridos:	
	Eletricista	1			Dias Faltantes:	
	Aj. Prático Eletricista				manha:	<input checked="" type="checkbox"/> Bom <input type="checkbox"/> Chuvoso <input type="checkbox"/> Impraticável
	Pedreiro	3			tarde:	<input checked="" type="checkbox"/> Bom <input type="checkbox"/> Chuvoso <input type="checkbox"/> Impraticável
	Aj. Prático de Pedreiro				Temperatura:	Umidade:
	Servente	3			OCORRÊNCIAS:	
	Pintor					
	Encanador					
	Carpinteiro					
	Armador					
	Serralheiro	1				
Totais						

COMENTÁRIOS

Colocação de ferro PVC
Colocação de janelas
Instalações elétricas
Colocação do Alambardo

Comentários da Fiscalização

Luiz André Portela da S. Filho
Engenheiro Civil
CREA AL 02118578/40
FISCALIZAÇÃO

Laely Laranjeira Santos
CONSTRUTORA ESCADA LTDA
Engenheira Civil
CREA AL 0217218595

CONSTRUTORA ESCADA LTDA	RELATÓRIO DIÁRIO DE OCORRÊNCIA (RDO)	Nº: <u>125</u>
------------------------------------	---	----------------

Data: 05/05/2020 Dom Seg Ter Qua Qui Sex Sab

Obra: **Recuperação do Ginásio Poliesportivo Nelson de Jesus da Silva "Dida"**

Contratante : **PREFEITURA MUNICIPAL DE LAGOA DA CANOA**

Contrato Nº **001 - TP 013/2019**

P E S S O A L	Função	Efetivo	Faltas	T E M P O	INÍCIO DO CONTRATO:	11/11/2019	Fis. <u>40</u> <u>HA</u>
		Engenheiro Civil	1				
	Encarregado	1			Dias Transcorridos:		
	Eletricista	1			Dias Faltantes:		
	Aj. Prático Eletricista				manha:	<input checked="" type="checkbox"/> Bom <input type="checkbox"/> Chuvoso <input type="checkbox"/> Impraticável	
	Pedreiro	3			tarde:	<input checked="" type="checkbox"/> Bom <input type="checkbox"/> Chuvoso <input type="checkbox"/> Impraticável	
	Aj. Prático de Pedreiro				Temperatura:		Umidade:
	Servente	3			OCORRÊNCIAS:		
	Pintor						
	Encanador						
	Carpinteiro						
	Armador						
	Serralheiro	1					
	Totais						

COMENTÁRIOS

*Colocação de ferro PVC
Colocação de janelas
Instalações elétricas
Colocação do Alambardo*

Comentários da Fiscalização

Laelya Laranjeira Santos
CONSTRUTORA ESCADA LTDA
Engenheira
CREA-AL 0217216595

Luiz André Portela da S. Filho
FISCALIZAÇÃO
CREA AL 02118578 40

Data: 06/05/2020 Dom Seg Ter Qua Qui Sex Sab

Obra: Recuperação do Ginásio Poliesportivo Nelson de Jesus da Silva "Dida"

Contratante : PREFEITURA MUNICIPAL DE LAGOA DA CANOA

Contrato Nº 001 - TP 013/2019

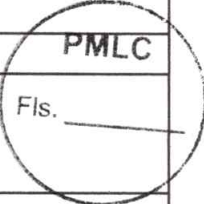

P E S S O A L	Função	Efetivo	Faltas	T E M P O	
	Engenheiro Civil	1			INÍCIO DO CONTRATO: 11/11/2019
	Encarregado	1			FIM DO CONTRATO:
	Eletricista	1			Dias Transcorridos:
	Aj. Prático Eletricista				Dias Faltantes:
	Pedreiro	3			manha: <input checked="" type="checkbox"/> Bom <input type="checkbox"/> Chuvoso <input type="checkbox"/> Impraticável
	Aj. Prático de Pedreiro				tarde: <input checked="" type="checkbox"/> Bom <input type="checkbox"/> Chuvoso <input type="checkbox"/> Impraticável
	Servente	3			Temperatura: _____ Umidade: _____
	Pintor	1			OCORRÊNCIAS:
	Encanador				
	Carpinteiro				
Armador					
Serralheiro	1				
Totais					

COMENTÁRIOS

*Colocação de ferro PVC
Instalações elétricas
Colocação do Alambreado
Pintura de paredes e teto*

Comentários da Fiscalização

CONSTRUTORA ESCADA LTDA
Engenheiro Civil

CREA-AL 0217216595

Luiz André Portela da S. Filho
FISCALIZAÇÃO
CREA AL 02118578 40

CONSTRUTORA
ESCADA LTDA

RELATÓRIO DIÁRIO DE OCORRÊNCIA (RDO)

Nº:

127

Data: 07/05/2020 Dom Seg Ter Qua Qui Sex Sab

Obra: Recuperação do Ginásio Poliesportivo Nelson de Jesus da Silva "Dida"

Contratante : PREFEITURA MUNICIPAL DE LAGOA DA CANOA

Contrato Nº 001 - TP 013/2019

PMLC

Fis. 41

P E S S O A L	Função	Efetivo	Faltas	T E M P O	INÍCIO DO CONTRATO:	11/11/2019
	Engenheiro Civil	1			FIM DO CONTRATO:	
	Encarregado				Dias Transcorridos:	
	Eletricista	1			Dias Faltantes:	
	Aj. Prático Eletricista				manha:	<input checked="" type="checkbox"/> Bom <input type="checkbox"/> Chuvoso <input type="checkbox"/> Impraticável
	Pedreiro	3			tarde:	<input checked="" type="checkbox"/> Bom <input type="checkbox"/> Chuvoso <input type="checkbox"/> Impraticável
	Aj. Prático de Pedreiro				Temperatura:	Umidade:
	Servente	3			OCORRÊNCIAS:	
	Pintor	1				
	Encanador					
Carpinteiro						
Armador						
Serralheiro	1					
Totais						

COMENTÁRIOS

Instalações elétricas
Colocação de Alambres
Pintura de Paredes e Teto
Reboco de reboco

Comentários da Fiscalização

Luiz Carlos Santos
CONSTRUTORA ESCADA LTDA
Engenheiro Civil
CREA-AL 0217216595

Luiz André Portela da S. Filho
FISCALIZAÇÃO
Engenheiro Civil
CREA AL 02118578 40

Data: 08/05/2020 Dom Seg Ter Qua Qui Sex Sab

Obra: **Recuperação do Ginásio Poliesportivo Nelson de Jesus da Silva "Dida"**

Contratante : **PREFEITURA MUNICIPAL DE LAGOA DA CANOA**

Contrato Nº 001 - TP 013/2019

PMLC
Fls. 42
[Signature]

P E S S O A L	Função	Efetivo	Faltas	T E M P O
	Engenheiro Civil	<u>1</u>		
	Encarregado	<u>1</u>		
	Eletricista	<u>1</u>		
	Aj. Prático Eletricista			
	Pedreiro	<u>3</u>		
	Aj. Prático de Pedreiro			
	Servente	<u>3</u>		
	Pintor	<u>1</u>		
	Encanador			
	Carpinteiro			
	Armador			
	Serralheiro	<u>1</u>		
	Totais			

INÍCIO DO CONTRATO: 11/11/2019
FIM DO CONTRATO:
Dias Transcorridos:
Dias Faltantes:

manha: Bom Chuvoso Impraticável
tarde: Bom Chuvoso Impraticável
Temperatura: Umidade:

OCORRÊNCIAS:

COMENTÁRIOS

*Instalações elétricas
Elocação do Alambardo
Pintura de Parede e Teto
Retoque de reboco*

Comentários da Fiscalização

Laely Laranjeira Santos
CONSTRUTORA ESCADA LTDA
Engenheira Civil
CREA-AL 0217216595

[Signature]
Lutz Andre Portela da S. Filho
FISCALIZAÇÃO
CREA AL 02118578 40

**CONSTRUTORA
ESCADA LTDA**

RELATÓRIO DIÁRIO DE OCORRÊNCIA (RDO)

Nº: 129

Data: 09/05/2020 Dom Seg Ter Qua Qui Sex Sab

Obra: **Recuperação do Ginásio Poliesportivo Nelson de Jesus da Silva "Dida"**

Contratante : **PREFEITURA MUNICIPAL DE LAGOA DA CANOA**

Contrato Nº 001 - TP 013/2019

PMLC

Fis. 43

(Handwritten signature)

P E S S O A L	Função	Efetivo	Faltas	T E M P O	INÍCIO DO CONTRATO:	11/11/2019		
	Engenheiro Civil				FIM DO CONTRATO:			
	Encarregado				Dias Transcorridos:			
	Eletricista				Dias Faltantes:			
	Aj. Prático Eletricista				manha:	<input type="checkbox"/> Bom	<input type="checkbox"/> Chuvoso	<input type="checkbox"/> Impraticável
	Pedreiro				tarde:	<input type="checkbox"/> Bom	<input type="checkbox"/> Chuvoso	<input type="checkbox"/> Impraticável
	Aj. Prático de Pedreiro				Temperatura:	Umidade:		
	Servente				OCORRÊNCIAS:			
	Pintor							
	Encanador							
Carpinteiro								
Armador								
Serralheiro								
Totais								

COMENTÁRIOS

Sabado

Comentários da Fiscalização

Leelya Laranjeira Santos
CONSTRUTORA ESCADA LTDA
Engenheira Civil
CREA AL 0217216595

(Handwritten signature)
Luiz André Portela da S. Filho
FISCALIZAÇÃO
Engenheiro Civil
CREA AL 02118578 40

CONSTRUTORA
ESCADA LTDA

RELATÓRIO DIÁRIO DE OCORRÊNCIA (RDO)

Nº: 152

Data: 12/05/2020 Dom Seg Ter Qua Qui Sex Sab

Obra: Recuperação do Ginásio Poliesportivo Nelson de Jesus da Silva "Dida"

Contratante : PREFEITURA MUNICIPAL DE LAGOA DA CANOA

Contrato Nº 001 - TP 013/2019

PMLC

Fis. 46
H

P E S S O A L	Função	Efetivo	Faltas	T E M P O	INÍCIO DO CONTRATO:	11/11/2019	
	Engenheiro Civil	1			FIM DO CONTRATO:		
	Encarregado				Dias Transcorridos:		
	Eletricista	1			Dias Faltantes:		
	Aj. Prático Eletricista				manha:	<input checked="" type="checkbox"/> Bom	<input type="checkbox"/> Chuvoso <input type="checkbox"/> Impraticável
	Pedreiro	2			tarde:	<input checked="" type="checkbox"/> Bom	<input type="checkbox"/> Chuvoso <input type="checkbox"/> Impraticável
	Aj. Prático de Pedreiro				Temperatura:	Umidade:	
	Servente	2			OCORRÊNCIAS:		
	Pintor	1					
	Encanador						
	Carpinteiro						
	Armador						
	Serralheiro						
Totais							

COMENTÁRIOS

Pintura esmalte
Instalação de luminárias
Contrapiso
Instalação da caixa d'água

Comentários da Fiscalização

CONSTRUTORA ESCADA LTDA
Engenheira Civil
CREA-AL 0217216595

Luiz André Portela da S. Filho
Engenheiro Civil
FISCALIZAÇÃO
CREA AL 02178578 40

CONSTRUTORA
ESCADA LTDA

RELATÓRIO DIÁRIO DE OCORRÊNCIA (RDO)

Nº: 153

Data: 13/05/2020 Dom Seg Ter Qua Qui Sex Sab

Obra: Recuperação do Ginásio Poliesportivo Nelson de Jesus da Silva "Dida"

PMLC

Contratante : PREFEITURA MUNICIPAL DE LAGOA DA CANOA

Fis. 47

Contrato Nº 001 - TP 013/2019

P E S S O A L	Função	Efetivo	Faltas	T E M P O	INÍCIO DO CONTRATO:	11/11/2019	
	Engenheiro Civil	1			FIM DO CONTRATO:		
	Encarregado				Dias Transcorridos:		
	Eletricista	1			Dias Faltantes:		
	Aj. Prático Eletricista				manha:	<input checked="" type="checkbox"/> Bom	<input type="checkbox"/> Chuvoso <input type="checkbox"/> Impraticável
	Pedreiro	2			tarde:	<input checked="" type="checkbox"/> Bom	<input type="checkbox"/> Chuvoso <input type="checkbox"/> Impraticável
	Aj. Prático de Pedreiro				Temperatura:	Umidade:	
	Servente	2			OCORRÊNCIAS:		
	Pintor	1					
	Encanador	1					
	Carpinteiro						
	Armador						
	Serralheiro						
Totais							

COMENTÁRIOS

Pintura Esmalte
Instalação de luminárias
Contrapiso
Instalação da caixa d'água

Comentários da Fiscalização

Leelya Laranjeira Santos
CONSTRUTORA ESCADA LTDA
Eng.º
CREA-AL 0217216595

Lutz André Portela da S. Filho
Engenheiro Civil
FISCALIZAÇÃO
CREA AL 02178578 40



MINISTÉRIO DA FAZENDA
Secretaria da Receita Federal do Brasil
Procuradoria-Geral da Fazenda Nacional



**CERTIDÃO POSITIVA COM EFEITOS DE NEGATIVA DE DÉBITOS RELATIVOS AOS TRIBUTOS
FEDERAIS E À DÍVIDA ATIVA DA UNIÃO**

Nome: CONSTRUTORA ESCADA LTDA
CNPJ: 10.531.423/0001-91

Ressalvado o direito de a Fazenda Nacional cobrar e inscrever quaisquer dívidas de responsabilidade do sujeito passivo acima identificado que vierem a ser apuradas, é certificado que:

1. constam débitos administrados pela Secretaria da Receita Federal do Brasil (RFB) com exigibilidade suspensa nos termos do art. 151 da Lei nº 5.172, de 25 de outubro de 1966 - Código Tributário Nacional (CTN), ou objeto de decisão judicial que determina sua desconsideração para fins de certificação da regularidade fiscal, ou ainda não vencidos; e
2. constam nos sistemas da Procuradoria-Geral da Fazenda Nacional (PGFN) débitos inscritos em Dívida Ativa da União (DAU) com exigibilidade suspensa nos termos do art. 151 do CTN, ou garantidos mediante bens ou direitos, ou com embargos da Fazenda Pública em processos de execução fiscal, ou objeto de decisão judicial que determina sua desconsideração para fins de certificação da regularidade fiscal.

Conforme disposto nos arts. 205 e 206 do CTN, este documento tem os mesmos efeitos da certidão negativa.

Esta certidão é válida para o estabelecimento matriz e suas filiais e, no caso de ente federativo, para todos os órgãos e fundos públicos da administração direta a ele vinculados. Refere-se à situação do sujeito passivo no âmbito da RFB e da PGFN e abrange inclusive as contribuições sociais previstas nas alíneas 'a' a 'd' do parágrafo único do art. 11 da Lei nº 8.212, de 24 de julho de 1991.

A aceitação desta certidão está condicionada à verificação de sua autenticidade na Internet, nos endereços <<http://rfb.gov.br>> ou <<http://www.pgfn.gov.br>>.

Certidão emitida gratuitamente com base na Portaria Conjunta RFB/PGFN nº 1.751, de 2/10/2014.

Emitida às 08:10:57 do dia 06/01/2020 <hora e data de Brasília>.

Válida até 04/07/2020.

Código de controle da certidão: **76C6.D574.9F80.2573**

Qualquer rasura ou emenda invalidará este documento.

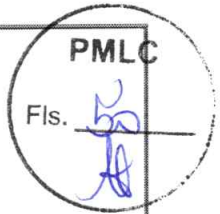

ESTADO DE ALAGOAS
PREFEITURA MUNICIPAL DE ARAPIRACA
FAZENDA MUNICIPAL
CERTIDÃO NEGATIVA DE DEBITOS N.º 6253 / 2020

Identificação do Contribuinte

Contribuinte: CONSTRUTORA ESCADA LTDA

CNPJ/CPF: 10.531.423/0001-91

Tipo do Contribuinte

Contribuinte Econômico **Situação Cadastral:** Ativo

Inscrição Municipal: 132114

Identificação: 4126

Endereço: RUA - POSSIDONIO NUNES, Nº: 703,
57.310-100,

Bairro: CAPIATA

Cidade: ARAPIRACA

Complemento do Loteamento:

Certificamos, com fundamento nas informações constantes em nosso Sistema de Cadastro e Controle de Arrecadação, e ressalvado o direito da Fazenda Municipal de inscrever e cobrar as dívidas que venham a ser apuradas, conforme art. 332 do CTM, com referência ao presente instrumento, que em relação ao contribuinte/imóvel acima identificado **INEXISTE DÉBITO** impeditivo a expedição desta certidão.

De Autenticidade: A87.632.9D1.5EC

A autenticidade desta certidão DEVE ser confirmada na pagina da Secretaria de fazenda, no endereço:
<https://arapiraca.abaco.com.br/eagata/portal/>

Certidão emitida as 10:21:39 hs, do dia 01/04/2020 **Validade:31/05/2020**



Observação:

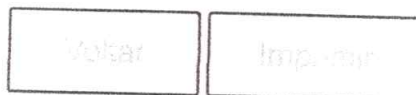

CAIXA
CAIXA ECONOMICA FEDERAL

**Certificado de Regularidade
do FGTS - CRF**

Inscrição: 10.531.423/0001-91
Razão Social: CONSTRUTORA ESCADA LTDA EPP
Endereço: RUA POSSIDONIO NUNES 703 / CAPIATA / ARAPIRACA / AL / 57310-100

A Caixa Econômica Federal, no uso da atribuição que lhe confere o Art. 7, da Lei 8.036, de 11 de maio de 1990, certifica que, nesta data, a empresa acima identificada encontra-se em situação regular perante o Fundo de Garantia do Tempo de Serviço - FGTS.

O presente Certificado não servirá de prova contra cobrança de quaisquer débitos referentes a contribuições e/ou encargos devidos, decorrentes das obrigações com o FGTS.

Validade: 15/03/2020 a 12/07/2020

Certificação Número: 2020031504421150216805

Informação obtida em 13/04/2020 08:09:39

A utilização deste Certificado para os fins previstos em Lei esta condicionada a verificação de autenticidade no site da Caixa:
www.caixa.gov.br



PODER JUDICIÁRIO
JUSTIÇA DO TRABALHO

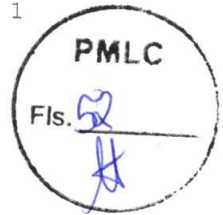

CERTIDÃO NEGATIVA DE DÉBITOS TRABALHISTAS

Nome: CONSTRUTORA ESCADA LTDA (MATRIZ E FILIAIS)
 CNPJ: 10.531.423/0001-91
 Certidão nº: 10356432/2020
 Expedição: 06/05/2020, às 08:50:23
 Validade: 01/11/2020 - 180 (cento e oitenta) dias, contados da data de sua expedição.

Certifica-se que **CONSTRUTORA ESCADA LTDA (MATRIZ E FILIAIS)**, inscrito(a) no CNPJ sob o nº **10.531.423/0001-91**, **NÃO CONSTA** do Banco Nacional de Devedores Trabalhistas.

Certidão emitida com base no art. 642-A da Consolidação das Leis do Trabalho, acrescentado pela Lei nº 12.440, de 7 de julho de 2011, e na Resolução Administrativa nº 1470/2011 do Tribunal Superior do Trabalho, de 24 de agosto de 2011.

Os dados constantes desta Certidão são de responsabilidade dos Tribunais do Trabalho e estão atualizados até 2 (dois) dias anteriores à data da sua expedição.

No caso de pessoa jurídica, a Certidão atesta a empresa em relação a todos os seus estabelecimentos, agências ou filiais.

A aceitação desta certidão condiciona-se à verificação de sua autenticidade no portal do Tribunal Superior do Trabalho na Internet (<http://www.tst.jus.br>).

Certidão emitida gratuitamente.

INFORMAÇÃO IMPORTANTE

Do Banco Nacional de Devedores Trabalhistas constam os dados necessários à identificação das pessoas naturais e jurídicas inadimplentes perante a Justiça do Trabalho quanto às obrigações estabelecidas em sentença condenatória transitada em julgado ou em acordos judiciais trabalhistas, inclusive no concernente aos recolhimentos previdenciários, a honorários, a custas, a emolumentos ou a recolhimentos determinados em lei; ou decorrentes de execução de acordos firmados perante o Ministério Público do Trabalho ou Comissão de Conciliação Prévia.

:: Extrato das Contas Individuais

Origem do Extrato:

GovConta CAIXA:

Conta Referência:

Nome:

Período:

GOVCONTA CAIXA

56600005

0056/006/00071011-8

PM DE LAGOA DA CANOA PREC FUNDEF

de: 01/07/2020 até: 31/07/2020

Data Mov	Nr. Doc.	Histórico	Valor (R\$)	Saldo (R\$)
30/06/2020	-	SALDO ANTERIOR		6.008,18C
01/07/2020	252775	RESGATE	300.000,00C	306.008,18C
01/07/2020	132749	ENVIO TED	31.490,55D	274.517,63C
01/07/2020	132749	DOC/TED ELETRONICO	10,00D	274.507,63C
01/07/2020	990001	APL AUTOM	268.499,45D	6.008,18C
01/07/2020	-	SALDO DO DIA		6.008,18C
02/07/2020	-	SALDO DO DIA		6.008,18C
03/07/2020	-	SALDO DO DIA		6.008,18C
06/07/2020	061741	ENVIO TEV	61.120,58D	55.112,40D
06/07/2020	727220	RESG AUTOM	61.120,58C	6.008,18C
06/07/2020	-	SALDO DO DIA		6.008,18C
07/07/2020	-	SALDO DO DIA		6.008,18C
08/07/2020	-	SALDO DO DIA		6.008,18C
09/07/2020	-	SALDO DO DIA		6.008,18C
10/07/2020	178044	ENVIO TED	37.401,52D	31.393,34D
10/07/2020	178044	DOC/TED ELETRONICO	10,00D	31.403,34D
10/07/2020	727220	RESG AUTOM	37.411,52C	6.008,18C
10/07/2020	-	SALDO DO DIA		6.008,18C
13/07/2020	-	SALDO DO DIA		6.008,18C
14/07/2020	-	SALDO DO DIA		6.008,18C
15/07/2020	148162	ENVIO TED	23.562,36D	17.554,18D
15/07/2020	151331	TEV MESM T	480,86D	18.035,04D
15/07/2020	148162	DOC/TED ELETRONICO	10,00D	18.045,04D
15/07/2020	727220	RESG AUTOM	24.053,22C	6.008,18C
15/07/2020	-	SALDO DO DIA		6.008,18C
16/07/2020	-	SALDO DO DIA		6.008,18C
17/07/2020	235197	RESGATE	500.000,00C	506.008,18C
17/07/2020	171429	ENVIO TEV	193.973,63D	312.034,55C
17/07/2020	171438	ENVIO TEV	134.352,34D	177.682,21C
17/07/2020	171445	ENVIO TEV	88.842,89D	88.839,32C
17/07/2020	171433	TEV MESM T	4.973,68D	83.865,64C
17/07/2020	171438	TEV MESM T	3.444,93D	80.420,71C
17/07/2020	171445	TEV MESM T	2.278,02D	78.142,69C
17/07/2020	990001	APL AUTOM	72.134,51D	6.008,18C
17/07/2020	-	SALDO DO DIA		6.008,18C
20/07/2020	-	SALDO DO DIA		6.008,18C
21/07/2020	-	SALDO DO DIA		6.008,18C
22/07/2020	-	SALDO DO DIA		6.008,18C
23/07/2020	-	SALDO DO DIA		6.008,18C
24/07/2020	170902	ENVIO TED	45.253,83D	39.245,65D
24/07/2020	173544	ENVIO TED	12.004,31D	51.249,96D
24/07/2020	241107	TEV MESM T	923,55D	52.173,51D
24/07/2020	241114	TEV MESM T	244,99D	52.418,50D
24/07/2020	170902	DOC/TED ELETRONICO	10,00D	52.428,50D