





**PREFEITURA MUNICIPAL DE LAGOA DA CANOA**  
**SECRETARIA MUNICIPAL DE VIAÇÃO E OBRAS**  
**SERVIÇO DE ENGENHARIA**  
**CNPJ:12.207.551/0001-00**



Ofício SMVO/SE/ n.º 77/2020.

Lagoa da Canoa – AL, 08 de julho de 2020.

Ilma. Senhora,

Joana Darque Bezerra Lima Rosendo

MD. Secretária Municipal de Educação

Nesta.

**ASSUNTO: RELATÓRIO DE VISTORIA DE MEDIÇÃO**

**OBRA: ESCOLA DE 4 SALAS NO POVOADO FUNIL**

**EMPRESA CONTRATADA: Construtora Novo Horizonte Eirelli - EPP**

**Nº MEDIÇÃO: 05**

Após vistoriar in loco, comparando os serviços apresentados no último boletim de medição e relatório fotográfico, atesto que os itens medidos no boletim 05 apresentado está em conformidade com a execução física. Deste modo segue processo da oitava e última medição com nota fiscal atestada e devidas certidões.

*ciente, encaminho ao gabinete da prefeita para autorização de pagamento da medição.*  
08/07/20

*Joana Darque B. Lima Rosendo*  
Secretária Municipal de Educação  
Portaria 0016

*Luiz André Portela*  
Eng. Civil Luiz André Portela da Silva Filho  
Crea: 0211857840  
Fiscal de Obra / Gestor de Contrato

*conferme o despacho do fiscal de obra do município, autorizo pagamento da medição.*  
medição.  
HAVENDO DOTACÃO ORÇAMENTAL PARA A OBRA  
AUTORIZO O PAGAMENTO  
DATA: 08/07/20  
TAMARA REINA  
PREFEITA



Ofício SMVO/SE/ n.º 92/2020.

Lagoa da Canoa – AL, 04 de agosto de 2020.

Ilma. Senhora,

Joana Darque Bezerra Lima Rosendo

MD. Secretária Municipal de Educação

Nesta.

ASSUNTO: RELATÓRIO DE VISTORIA DE MEDIÇÃO

OBRA: ESCOLA DE 4 SALAS NO POVOADO FUNIL

EMPRESA CONTRATADA: Construtora Novo Horizonte Eirelli - EPP

Nº MEDIÇÃO: 06

Após vistoriar in loco, comparando os serviços apresentados no último boletim de medição e relatório fotográfico, atesto que os itens medidos no boletim 06 apresentado está em conformidade com a execução física. Deste modo segue processo da oitava e última medição com nota fiscal atestada e devidas certidões.

*ciente, encaminhado ao gabinete para autorização de pagamento da medição. 04/08/2020*

*Joana Darque B. Lima Rosendo*  
Secretaria Municipal de Educação  
Portaria 0016

*Luiz André Portela*  
Eng. Civil Luiz André Portela da Silva Filho  
Crea: 0211857840  
Fiscal de Obra / Gestor de Contrato

*conforme o despacho do fiscal de obra do município, autorizo o pagamento da mensura medição*

**AUTORIZO PAGAMENTO**  
DATA: 04/08/20  
TAMARA VIEIRA  
PREFEITA



Ofício SMVO/SE/ n.º 102/2020.

Lagoa da Canoa – AL, 25 de setembro de 2020.

Ilma. Senhora,

Joana Darque Bezerra Lima Rosendo

MD. Secretária Municipal de Educação

Nesta.

ASSUNTO: RELATÓRIO DE VISTORIA DE MEDIÇÃO

OBRA: ESCOLA DE 4 SALAS NO POVOADO FUNIL

EMPRESA CONTRATADA: Construtora Novo Horizonte Eirelli - EPP

Nº MEDIÇÃO: 07

Após vistoriar in loco, comparando os serviços apresentados no último boletim de medição e relatório fotográfico, atesto que os itens medidos no boletim 07 apresentado está em conformidade com a execução física. Deste modo segue processo da oitava e última medição com nota fiscal atestada e devidas certidões.

*Ciente, encaminhado ao gabinete para autorização de pagamento da medição.*

*23/09/20*

*Joana Darque B. Lima Rosendo*  
Secretaria Municipal de Educação  
Portaria 0016

*Luiz André Portela*  
Eng. Civil Luiz André Portela da Silva Filho  
Crea: 0211857840  
Fiscal de Obra / Gestor de Contrato

*Conforme o despacho do fiscal de obra do município, autorizo o pagamento da referida medição.*

**AUTORIZO PAGAMENTO**  
DATA: 25/09/20  
*TINA VEIGA*  
PREFEITA



**Construtora Novo Horizonte  
Eireli EPP**

Rua Nossa Senhora  
do o 682 salas 02 e  
03 Bairro Brasília  
Arapiraca Alagoas  
CEP 57.313-310

82 3522 2615  
construtora.n.h@hot  
18.286.438/0001-  
43

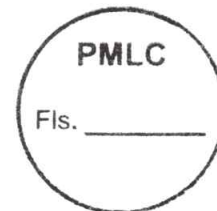

## SOLICITAÇÃO

Venho pela presente solicitar a Secretaria Municipal competente do Município de Lagoa da Canoa/AL o pagamento da 5ª (quinta) MEDIÇÃO DAS OBRAS E SERVIÇOS CONSTRUÇÃO DE UMA ESCOLA DE 04 (QUATRO) SALAS NO POVOADO FUNIL, NO MUNICÍPIO DE LAGOA DA CANOA/AL, CONFORME CONTRATO Nº 001 – TP 014/2019.

Na certeza do pleno atendimento, exponho a minha gratidão.

Atenciosamente,

Arapiraca/AL, 08 de julho de 2020

CONSTRUTORA NOVO HORIZONTE EIRELI EPP  
Joel Pereira Silva  
CPF: 786.941.244-91  
Sócio-administrador

Luiz André Portela da S. Filho  
Engenheiro Civil  
CREA AL 02110570-40



2.4	ARMADURA DE ESTRUTURAS DE CONCRETO ARMADO, EXCETO VIGAS, PILARES, LAJES E FUNDAMENTOS. UTILIZANDO AÇO CA-50 DE 8,0 MM - MONTAGEM. AF_12/2015	KG	R\$ 8,61	201,50		201,50	R\$ 1.724,91	R\$ 0,00	0,00%	100,00%	80,5	121	201,5	0,00	R\$593,11	R\$1.041,81	R\$18.734,92	-R\$0,00	
2.5	ARMADURA DE ESTRUTURAS DE CONCRETO ARMADO, EXCETO VIGAS, PILARES, LAJES E FUNDAMENTOS. UTILIZANDO AÇO CA-50 DE 10,0 MM - MONTAGEM. AF_12/2015	KG	R\$ 7,02	871,90	1184,64	2.056,54	R\$ 6.120,73	R\$ 0,00	0,00%	235,87%	300,54	1756	2056,54	0,00	R\$2.109,79	R\$12.327,11	R\$14.436,90	-R\$0,00	
2.6	FABRICAÇÃO, MONTAGEM E DESMONTAGEM DE FORMA PARA RADIER, EM MADEIRA SERRADA. 4 UTILIZAÇÕES. AF_09/2017	m²	R\$ 80,59	227,49		227,49	R\$ 18.333,41	R\$ 0,00	0,00%	100,00%	80,49	147	227,49	0,00	R\$6.486,69	R\$11.846,72	R\$18.333,41	R\$0,00	
2.7	CONCRETO FCK = 25MPa, TRACO 1:2:3,27 (CIMENTO/ÁREA MÉDIA/BRITA 1) - PREPARO MECÂNICO COM BETONEIRA 400 L. AF_07/2016	m³	R\$ 292,85	18,68	16,92	36,60	R\$ 5.470,43	R\$ 0,00	0,00%	190,58%	5,6	27	35,6	0,00	R\$2.516,51	R\$7.906,94	R\$10.425,45	R\$0,00	
2.8	LANÇAMENTO COM USO DE BALDES, ADENSAMENTO E ACABAMENTO DE CONCRETO EM ESTRUTURAS. AF_12/2015	m³	R\$ 147,54	18,68		18,68	R\$ 2.756,04	R\$ 0,00	0,00%	100,00%	3,9	14,89	18,69	0,00	R\$560,65	R\$2.195,39	R\$2.756,04	R\$0,00	
2.9	ATERRO MANUAL DE VALAS COM SOLO ARGILÓ-ARENOSO E COMPACTAÇÃO MECANIZADA	M³	R\$ 38,48	474,00		474,00	R\$ 0,00	R\$ 0,00	0,00%	184,79%	100	374	474	0,00	R\$3.848,00	R\$14.391,52	R\$18.239,52	R\$0,00	
3.0	Subtotal Item 02																		
3.0	<b>SUPRAESTRUTURA</b>																		
3.1	ARMADURA DE ESTRUTURAS DE CONCRETO ARMADO, EXCETO VIGAS, PILARES, LAJES E FUNDAMENTOS. UTILIZANDO AÇO CA-60 DE 5,0 MM - MONTAGEM. AF_12/2015	KG	R\$ 10,20	414,30		414,30	R\$ 4.225,86	R\$ 0,00	0,00%	100,00%	100,3	314	414,3	0,00	R\$1.023,05	R\$3.202,80	R\$4.225,86	R\$0,00	
3.2	ARMADURA DE ESTRUTURAS DE CONCRETO ARMADO, EXCETO VIGAS, PILARES, LAJES E FUNDAMENTOS. UTILIZANDO AÇO CA-50 DE 10,0 MM - MONTAGEM. AF_12/2015	KG	R\$ 7,02	1.484,70		1.484,70	R\$ 10.422,59	R\$ 0,00	0,00%	100,00%	688,7	816	1.484,7	0,00	R\$4.694,27	R\$5.728,32	R\$10.422,59	-R\$0,00	
3.3	MONTAGEM E DESMONTAGEM DE FORMA DE PILARES RETANGULARES E ESTRUTURAS SIMILARES COM ÁREA MÉDIA DAS SEÇÕES MAIOR QUE 0,25 M². PÉ-DREITO SIMPLES, EM CHAPA DE MADEIRA COMPENSADA PLASTIFICADA. 10 UTILIZAÇÕES. AF_12/2015	m²	R\$ 32,29	368,08		368,08	R\$ 11.885,30	R\$ 0,00	0,00%	100,00%	156,08	212	368,08	0,00	R\$5.039,82	R\$8.845,48	R\$11.885,30	-R\$0,00	
3.4	CONCRETO FCK = 25MPa, TRACO 1:2:3,27 (CIMENTO/ÁREA MÉDIA/BRITA 1) - PREPARO MECÂNICO COM BETONEIRA 400 L. AF_07/2016	m³	R\$ 292,85	21,86		21,86	R\$ 6.401,70	R\$ 0,00	0,00%	100,00%	7,86	14	21,86	0,00	R\$2.301,80	R\$4.099,90	R\$6.401,70	-R\$0,00	
3.5	LANÇAMENTO COM USO DE BALDES, ADENSAMENTO E ACABAMENTO DE CONCRETO EM ESTRUTURAS. AF_12/2015	m³	R\$ 147,54	21,86		21,86	R\$ 3.225,22	R\$ 0,00	0,00%	100,00%	7,86	14	21,86	0,00	R\$1.159,66	R\$2.065,56	R\$3.225,22	-R\$0,00	
4.0	Subtotal Item 03																		
4.0	<b>SISTEMA DE VEDAÇÃO VERTICAL, INTERNO E EXTERNO (PAREDES)</b>																		
4.1	ALVENARIA DE VEDAÇÃO DE BLOCOS CERÂMICOS FURADOS NA HORIZONTAL DE 9X19X19CM (ESPESURA 9CM) DE PAREDES COM ÁREA LÍQUIDA MAIOR OU IGUAL A 6M² COM VÃOS E ARGAMASSA DE ASSENTAMENTO COM PREPARO MANUAL. AF_06/2014	m²	R\$ 56,12	830,02		830,02	R\$ 46.580,72	R\$ 0,00	0,00%	100,00%	300,02	530	830,02	0,00	R\$16.637,12	R\$29.743,60	R\$46.580,72	-R\$0,00	
4.2	ALVENARIA DE VEDAÇÃO DE BLOCOS CERÂMICOS FURADOS NA HORIZONTAL DE 9X19X19CM (ESPESURA 9CM) DE PAREDES COM ÁREA LÍQUIDA MAIOR OU IGUAL A 6M² COM VÃOS E ARGAMASSA DE ASSENTAMENTO COM PREPARO MANUAL. AF_06/2014	m²	R\$ 56,12	1.669,72		1.669,72	R\$ 93.704,68	R\$ 0,00	0,00%	100,00%	732,72	937	1.669,72	0,00	R\$41.120,25	R\$52.584,43	R\$93.704,68	R\$0,00	
4.3	(COMPOSIÇÃO REPRESENTATIVA) DO SERVIÇO DE EMBOCCOMASSA ÚNICA, APLICADO MANUALMENTE, TRACO 1:2,8. EM BETONEIRA DE 400L. PAREDES INTERNAS, COM EXECUÇÃO DE TALUSAS, EDIFICAÇÃO HABITACIONAL UNIFAMILIAR (CASAS) E EDIFICAÇÃO PÚBLICA (PADRÃO). AF_12/2014	m²	R\$ 25,59	1.669,72	151,08	1.820,80	R\$ 42.728,13	R\$ 0,00	0,00%	109,05%									
4.4	Revestimento cerâmico para parede - 15 x 15 cm, azulejo branco, tipo "A", aplicado com argamassa industrializada aci - rejuntado, exclusive emboço	m²	R\$ 23,06	274,39		274,39	R\$ 6.327,43	R\$ 0,00	0,00%	100,00%				0	0	1.820,80	R\$0,00	R\$46.594,26	
4.5	COBOGO CERÂMICO (ELEMENTO VAZADO), 9X20X20CM, ASSENTADO COM ARGAMASSA TRACO 1:4 DE CIMENTO E ÁREA	m²	R\$ 104,34	13,50		13,50	R\$ 1.408,59	R\$ 0,00	0,00%	100,00%				0	0	13,50	R\$0,00	R\$1.408,59	
4.5	ALVENARIA DE VEDAÇÃO DE BLOCOS CERÂMICOS FURADOS NA HORIZONTAL DE 14X19X19CM (ESPESURA 14CM, BLOCO DEITADO) DE PAREDES COM ÁREA LÍQUIDA MAIOR OU IGUAL A 6M² SEM VÃOS E ARGAMASSA DE ASSENTAMENTO COM PREPARO MANUAL	m²	R\$ 92,88	615,11		615,11	R\$ 0,00	R\$ 0,00	0,00%				615,11	615,11	0,00	R\$0,00	R\$57.131,42	R\$0,00	
5.0	Subtotal Item 04																		
5.0	<b>ESQUADRIAS</b>																		
5.1	Revisão de esquadrias de alumínio	m²	R\$ 81,07	50,39		50,39	R\$ 4.085,11	R\$ 0,00	0,00%	100,00%				0	0	50,39	R\$0,00	R\$4.085,11	
5.2	KIT DE PORTA DE MADEIRA FRISADA, SEMI-OCA (LEVE OU MÉDIA), PADRÃO MÉDIO, 80X210CM, ESPESURA DE 3,5CM, ITENS INCLUIDOS: DOBRADIÇAS, MONTAGEM E INSTALAÇÃO DO BATEANTE, SEM FECHADURA - FORNECIMENTO E INSTALAÇÃO. AF_09/2015	UN	R\$ 579,41	9,00		9,00	R\$ 5.214,69	R\$ 0,00	0,00%	100,00%				0	0	9,00	R\$0,00	R\$5.214,69	



Luiz Andre Portela da S. Filho  
 Engenheiro Civil  
 CRM: 11.10570-40

Levi Lopes de O. Neto  
 Engenheiro Civil  
 CRM: 11.525 TP/AL  
 R: 11.07052026

5.3	KIT DE PORTA DE MADEIRA PARA PINTURA, SEMI-OCA (LEVE OU MEDIA) PADRAO MEDIO, 90X210CM, ESPESSURA DE 3,5CM, ITENS INCLUIDOS: DOBRADICAS, MONTAGEM E INSTALACAO DO BATEANTE, FECHADURA COM EXECUCAO DO FURO-FORNECIMENTO E INSTALACAO, AF. 08/2015.	m²	R\$ 883,26	1,00	R\$ 883,26	R\$ 0,00	0,00%	100,00%	0	0	1,00	R\$0,00	R\$0,00	R\$663,26
5.4	Grade de ferro c/ gradil em barra chata 3/4" x 1/8", inclusive ferro e sobradigats conforme desenho	m²	R\$ 334,51	11,63	R\$ 3.890,35	R\$ 0,00	0,00%	100,00%	0	0	11,63	R\$0,00	R\$0,00	R\$3.890,35
<b>SISTEMA DE COBERTA</b>					<b>R\$ 13.853,41</b>	<b>R\$ 0,00</b>	<b>0,00%</b>	<b>100,00%</b>	<b>0</b>	<b>0</b>				
6.1	COBERTURA CATELHA ONDULADA DE FIBRO-CIMENTO E= 6mm ( C/MADEIRAMENTO )	m²	R\$ 117,36	354,44	R\$ 41.597,07	R\$ 0,00	0,00%	100,00%	0	0	354,44	R\$0,00	R\$0,00	R\$41.597,07
6.2	Forno de pvc, em réguas de 10 ou 20 cm, aplicado, inclusive estrutura para fixação (perfis em PVC) marca Anafors ou similar, instalado	m²	R\$ 26,18	247,56	R\$ 6.461,12	R\$ 0,00	0,00%	100,00%	0	0	247,56	R\$0,00	R\$0,00	R\$6.461,12
6.3	ESTRUTURA METALICA, TRELICADA EM AÇO, EM MARQUISES	m²	R\$ 166,54	12,00	R\$ 1.998,48	R\$ 0,00	0,00%	100,00%	0	0	12,00	R\$0,00	R\$0,00	R\$1.998,48
<b>7.0 IMPERMEABILIZACAO</b>					<b>R\$ 50.076,67</b>	<b>R\$ 0,00</b>	<b>0,00%</b>	<b>100,00%</b>	<b>0</b>	<b>0</b>				
7.1	Impermeabilizacão - Aplicação de Fiosfilato - 02, demãos	m²	R\$ 31,66	21,60	R\$ 688,17	R\$ 0,00	0,00%	100,00%	0	21,6	0,00	R\$688,18	R\$0,00	<b>-R\$0,01</b>
7.2	LASTRO DE CONCRETO MAGRO, APLICADO EM PISOS OU RADIERS, ESPESSURA DE 3 CM, AF. 07/2016	m²	R\$ 11,40	364,17	R\$ 4.151,53	R\$ 0,00	0,00%	100,00%	0	0	364,17	R\$0,00	R\$0,00	R\$4.151,53
<b>8 SISTEMA DE PISOS INTERNOS E EXTERNOS (PAVIMENTACAO)</b>					<b>R\$ 4.839,70</b>	<b>R\$ 0,00</b>	<b>0,00%</b>	<b>100,00%</b>	<b>0</b>	<b>0</b>				
8.1	PISO EM GRANILITE, MARMORITE OU GRANITINA ESPESSURA 8 MM, INCLUSO JUNTAS DE DILATAÇAO PLASTICAS	m²	R\$ 66,20	364,17	R\$ 31.391,45	R\$ 0,00	0,00%	100,00%	0	0	364,17	R\$0,00	R\$0,00	R\$31.391,45
<b>9.0 PINTURA</b>					<b>R\$ 18.711,37</b>	<b>R\$ 0,00</b>	<b>0,00%</b>	<b>100,00%</b>	<b>0</b>	<b>0</b>				
9.1	APLICACAO MANUAL DE PINTURA COM TINTA TEXTURIZADA ACRILICA EM PAREDES EXTERNAS DE CASAS, UMA COR, AF. 06/2014	m²	R\$ 13,41	1.395,33	R\$ 18.711,37	R\$ 0,00	0,00%	100,00%	0	0	1.395,33	R\$0,00	R\$0,00	R\$18.711,37
9.2	PINTURA ESMALTE ACETINADO PARA MADEIRA, DUAS DEMAO, SOBRE FUNDO NIVELADOR BRANCO	m²	R\$ 18,25	50,00	R\$ 912,50	R\$ 0,00	0,00%	100,00%	0	0	50,00	R\$0,00	R\$0,00	R\$912,50
9.3	PINTURA ESMALTE FOSCO, DUAS DEMAO, SOBRE SUPERFICIE METALICA, INCLUSO UMA DEMAO DE FUNDO ANTICORROSIVO; UTILIZACAO DE REVOLVER (AR-COMPRIMIDO).	m²	R\$ 13,94	23,26	R\$ 324,24	R\$ 0,00	0,00%	100,00%	0	0	23,26	R\$0,00	R\$0,00	R\$324,24
<b>10.0 INSTALACOES HIDRAULICAS</b>					<b>R\$ 19.848,11</b>	<b>R\$ 0,00</b>	<b>0,00%</b>	<b>100,00%</b>	<b>0</b>	<b>0</b>				
10.1	Tubo pvc rigido soldavel, p/ água, marrom, de= 50mm	m	R\$ 7,63	3,57	R\$ 28,31	R\$ 0,00	0,00%	100,00%	0	0	3,57	R\$0,00	R\$0,00	R\$28,31
10.2	Tubo pvc rigido soldavel, p/ água, marrom, de= 32mm	m	R\$ 4,75	4,57	R\$ 21,70	R\$ 0,00	0,00%	100,00%	0	0	4,57	R\$0,00	R\$0,00	R\$21,70
10.3	Tubo pvc rigido soldavel, p/ água, marrom, de= 25mm	m	R\$ 2,11	85,56	R\$ 180,53	R\$ 0,00	0,00%	100,00%	0	0	85,56	R\$0,00	R\$0,00	R\$180,53
10.4	ADAPTADOR COM FLANGE E ANEL DE VEDAÇÃO, PVC, SOLDÁVEL LONGO, DN 25 MM X 3/4" (INSTALADO EM RESERVAÇÃO DE ÁGUA DE EDIFICAÇÃO QUE POSSUA RESERVATÓRIO DE FIBRAFIBROCIMENTO - FORNECIMENTO E INSTALAÇÃO, AF. 06/2016	UN	R\$ 12,15	4,00	R\$ 48,60	R\$ 0,00	0,00%	100,00%	0	0	4,00	R\$0,00	R\$0,00	R\$48,60
10.5	ADAPTADOR COM FLANGES LIVRES, PVC, SOLDÁVEL LONGO, DN 50 MM X 1 1/2", (INSTALADO EM RESERVAÇÃO DE ÁGUA DE EDIFICAÇÃO QUE POSSUA RESERVATÓRIO DE FIBRAFIBROCIMENTO - FORNECIMENTO E INSTALAÇÃO, AF. 06/2016	UN	R\$ 33,60	2,00	R\$ 67,20	R\$ 0,00	0,00%	100,00%	0	0	2,00	R\$0,00	R\$0,00	R\$67,20
10.6	ADAPTADOR CURTO COM BOLSA E ROSCA PARA REGISTRO, PVC, SOLDÁVEL, DN 25 MM X 3/4", (INSTALADO EM RESERVAÇÃO DE ÁGUA DE EDIFICAÇÃO QUE POSSUA RESERVATÓRIO DE FIBRAFIBROCIMENTO - FORNECIMENTO E INSTALAÇÃO, AF. 06/2016	UN	R\$ 20,52	1,00	R\$ 20,52	R\$ 0,00	0,00%	100,00%	0	0	1,00	R\$0,00	R\$0,00	R\$20,52
10.7	ADAPTADOR CURTO COM BOLSA E ROSCA PARA REGISTRO, PVC, SOLDÁVEL, DN 25 MM X 3/4", (INSTALADO EM RESERVAÇÃO DE ÁGUA DE EDIFICAÇÃO QUE POSSUA RESERVATÓRIO DE FIBRAFIBROCIMENTO - FORNECIMENTO E INSTALAÇÃO, AF. 06/2016	UN	R\$ 4,23	18,00	R\$ 76,14	R\$ 0,00	0,00%	100,00%	0	0	18,00	R\$0,00	R\$0,00	R\$76,14
10.8	Bucha de redução curta de pvc rigido soldavel, marrom, diâam = 25 x 20mm	un	R\$ 3,76	5,00	R\$ 18,80	R\$ 0,00	0,00%	100,00%	0	0	5,00	R\$0,00	R\$0,00	R\$18,80
10.9	Joelho 45º de pvc rigido soldavel, marrom diâam = 25mm	un	R\$ 7,23	1,00	R\$ 7,23	R\$ 0,00	0,00%	100,00%	0	0	1,00	R\$0,00	R\$0,00	R\$7,23
10.10	Joelho 45º de pvc rigido soldavel, marrom diâam = 32mm	un	R\$ 8,91	1,00	R\$ 8,91	R\$ 0,00	0,00%	100,00%	0	0	1,00	R\$0,00	R\$0,00	R\$8,91
10.11	Joelho 90º de pvc rigido soldavel, marrom diâam = 50mm	un	R\$ 13,36	1,00	R\$ 13,36	R\$ 0,00	0,00%	100,00%	0	0	1,00	R\$0,00	R\$0,00	R\$13,36
10.12	Joelho 90º de pvc rigido soldavel, marrom diâam = 32mm	un	R\$ 7,73	9,00	R\$ 69,57	R\$ 0,00	0,00%	100,00%	0	0	9,00	R\$0,00	R\$0,00	R\$69,57
10.13	Joelho 90º de pvc rigido soldavel, marrom diâam = 25mm	un	R\$ 6,81	32,00	R\$ 217,92	R\$ 0,00	0,00%	100,00%	0	0	32,00	R\$0,00	R\$0,00	R\$217,92
10.14	Joelho 90º de pvc rigido roscaavel com bucha de itão diâam = 1/2"	un	R\$ 10,10	17,00	R\$ 171,70	R\$ 0,00	0,00%	100,00%	0	0	17,00	R\$0,00	R\$0,00	R\$171,70
10.15	Lua de pvc rigido soldavel, marrom, diâam = 25mm	un	R\$ 3,95	2,00	R\$ 7,90	R\$ 0,00	0,00%	100,00%	0	0	2,00	R\$0,00	R\$0,00	R\$7,90
10.16	Lua de pvc rigido soldavel, marrom, diâam = 32mm	un	R\$ 7,78	2,00	R\$ 15,56	R\$ 0,00	0,00%	100,00%	0	0	2,00	R\$0,00	R\$0,00	R\$15,56
10.17	Lua de pvc soldavel e crosca, marrom d = 25mmx1/4"	un	R\$ 7,61	3,00	R\$ 22,83	R\$ 0,00	0,00%	100,00%	0	0	3,00	R\$0,00	R\$0,00	R\$22,83

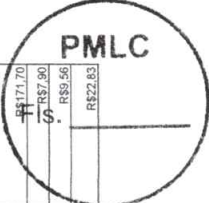



**Construtora Novo Horizonte**  
Eireli EPP

Rua Mossa Sathora  
03 6182 salas 02 e  
03 Bairro Brasília  
Aparecida de Goiânia  
CEP 73.113-310

02 3522 2615  
construtora.nh@hotmail.com  
18.286.438/0001-43

Item	Quantidade	Valor Unit.	Valor Total	Alíq. IPI	Alíq. ICMS	Alíq. IPTU	Alíq. ITCMD	Alíq. ITBI	Alíq. IOF	Alíq. IRPJ	Alíq. IRPF	Alíq. PIS	Alíq. COFINS	Alíq. Outros	Valor Líq.	Valor Total
10.18	un	R\$ 5,68	3,00												R\$ 17,04	R\$ 17,04
10.19	un	R\$ 2,35	17,00												R\$ 39,95	R\$ 39,95
10.20	un	R\$ 2,35	2,00												R\$ 4,70	R\$ 4,70
10.21	un	R\$ 5,76	1,00												R\$ 5,76	R\$ 5,76
10.22	un	R\$ 1,85	3,00												R\$ 5,55	R\$ 5,55
10.23	UN	R\$ 386,60	2,00												R\$ 773,20	R\$ 773,20
10.24	UN	R\$ 87,45	5,00												R\$ 337,25	R\$ 337,25
10.25	UN	R\$ 61,34	3,00												R\$ 184,02	R\$ 184,02
10.26	UN	R\$ 68,39	1,00												R\$ 68,39	R\$ 68,39
10.27	UN	R\$ 76,92	3,00												R\$ 230,76	R\$ 230,76
10.28	UN	R\$ 11,31	3,00												R\$ 33,93	R\$ 33,93
<b>11.0</b>	<b>Subtotal Item 10</b>															
<b>11.1</b>	UN	R\$ 38,44	3,00												R\$ 115,32	R\$ 115,32
<b>11.2</b>	UN	R\$ 34,21	4,00												R\$ 136,84	R\$ 136,84
<b>11.3</b>	M	R\$ 42,53	13,92												R\$ 592,01	R\$ 592,01
<b>11.4</b>	M	R\$ 60,29	53,40												R\$ 3.219,48	R\$ 3.219,48
<b>11.5</b>	M	R\$ 43,95	96,54												R\$ 4.242,83	R\$ 4.242,83
<b>11.6</b>	un	R\$ 24,02	1,00												R\$ 24,02	R\$ 24,02
<b>11.7</b>	un	R\$ 22,18	4,00												R\$ 88,72	R\$ 88,72
<b>11.8</b>	UN	R\$ 19,22	1,00												R\$ 19,22	R\$ 19,22
<b>11.9</b>	UN	R\$ 4,30	3,00												R\$ 12,90	R\$ 12,90
<b>11.10</b>	UN	R\$ 5,10	4,00												R\$ 20,40	R\$ 20,40
<b>11.11</b>	UN	R\$ 1,25	9,00												R\$ 11,25	R\$ 11,25
<b>11.12</b>	UN	R\$ 6,41	6,00												R\$ 38,46	R\$ 38,46
<b>11.13</b>	un	R\$ 10,55	1,00												R\$ 10,55	R\$ 10,55
<b>11.14</b>	un	R\$ 7,93	3,00												R\$ 23,79	R\$ 23,79
<b>11.15</b>	UN	R\$ 7,48	14,00												R\$ 104,72	R\$ 104,72
<b>11.16</b>	UN	R\$ 9,42	13,00												R\$ 122,46	R\$ 122,46
<b>11.17</b>	UN	R\$ 2,06	2,00												R\$ 4,12	R\$ 4,12
<b>11.18</b>	UN	R\$ 12,88	6,00												R\$ 77,28	R\$ 77,28

PMLC  
Fls. \_\_\_\_\_

Luiz André Portela da S. Filho  
Proprietário Legal

Levi Loureiro de O. Neto  
EPP nº 07525 TPIAL  
CPF nº 207052026

UF: GOIÁS | UZ: 10070-00







**Construtora Novo Horizonte  
Eireli EPP**

Rua Nossa Senhora  
do Ó 682 salas 02 e  
03 Bairro Brasília  
Arapiraca Alagoas  
CEP 57.313-310

82 3522 2615  
construtora.n.h@hot  
18.286.438/0001-  
43

## RELÁTORIO FOTOGRÁFICO

PMLC

Fis. \_\_\_\_\_

BM 05

Data: 16/06/2020 a 08/07/2020

**OBJETO DO CONTRATO:** CONSTRUÇÃO DE UMA ESCOLA DE 04 (QUATRO) SALAS NO  
POVOADO FUNIL

**LOCAL DA OBRA:** Lagoa da Canoa/AL

**CONTRATO Nº:** 001

**MODALIDADE:** TP 014/2019



  
Luiz André Portela da S. Filho  
Engenheiro Civil  
CREA AL 02110570-40

LEVI LOPES DE OLIVEIRA NETO  
RESPONSÁVEL TÉCNICO  
RG 1978377 SSP/AL  
CREA 0207052026



**Construtora Novo Horizonte**  
Eireli EPP

Rua Nossa Senhora  
do Ó 682 salas 02 e  
03 Bairro Brasília  
Arapiraca Alagoas  
CEP 57.313-310

82 3522 2615  
construtora.n.h@hotmail.com  
18.286.438/0001-43

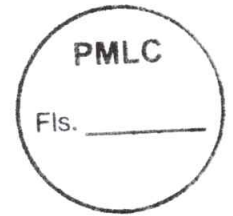
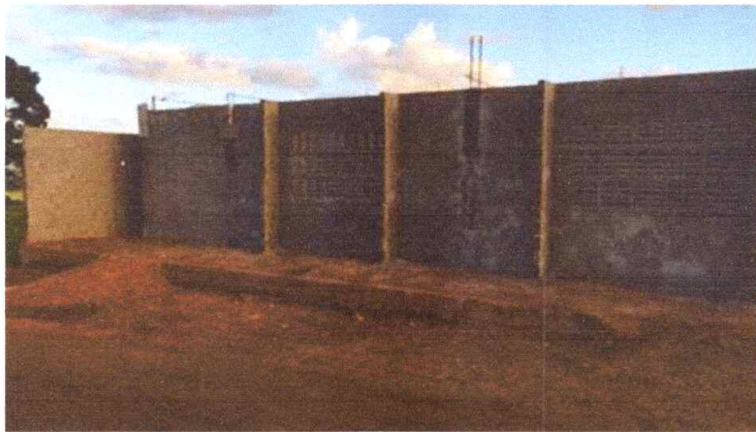

*Luz Andre Partela da S. Filho*  
Engenheiro Civil  
CREA 18.021.10570-30

LEVI LOPES DE OLIVEIRA NETO  
RESPONSÁVEL TÉCNICO  
RD: 1978377 SSP/AL  
CREA 0207052026



Construtora Novo Horizonte  
Eireli EPP

Rua Nossa Senhora  
do Ó 682 salas 02 e  
03 Bairro Brasília  
Arapiraca Alagoas

82 3522 2615  
construtora.n.h@hotmail.com  
18.286.438/0001-43

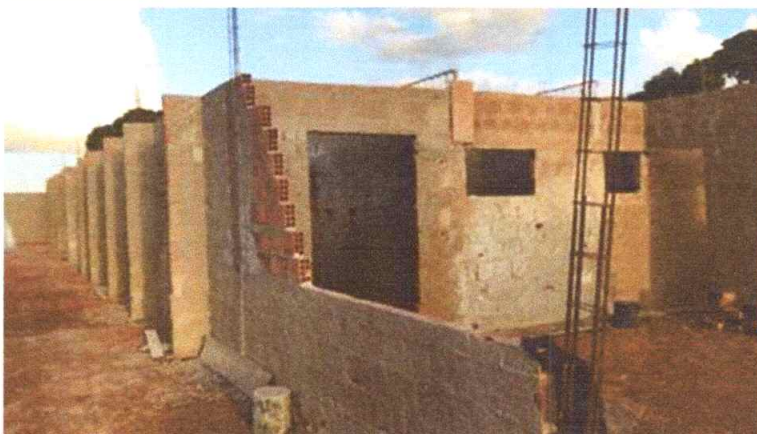

*Luiz Andre Pereira da S. Filho*  
Engenheiro Civil  
CREA AL 02110570-40

LEVI LOPES DE OLIVEIRA NETO  
RESPONSÁVEL TÉCNICO  
RG: 1978377 SSP/AL  
CREA 0207052026



**Construtora Novo Horizonte  
Eireli EPP**

Rua Nossa Senhora  
do Ó 682 salas 02 e  
03 Bairro Brasília  
Arapiraca Alagoas  
CEP 57.313-310

82 3522 2615  
construtora.n.h@hotmail.com  
18.286.438/0001-43

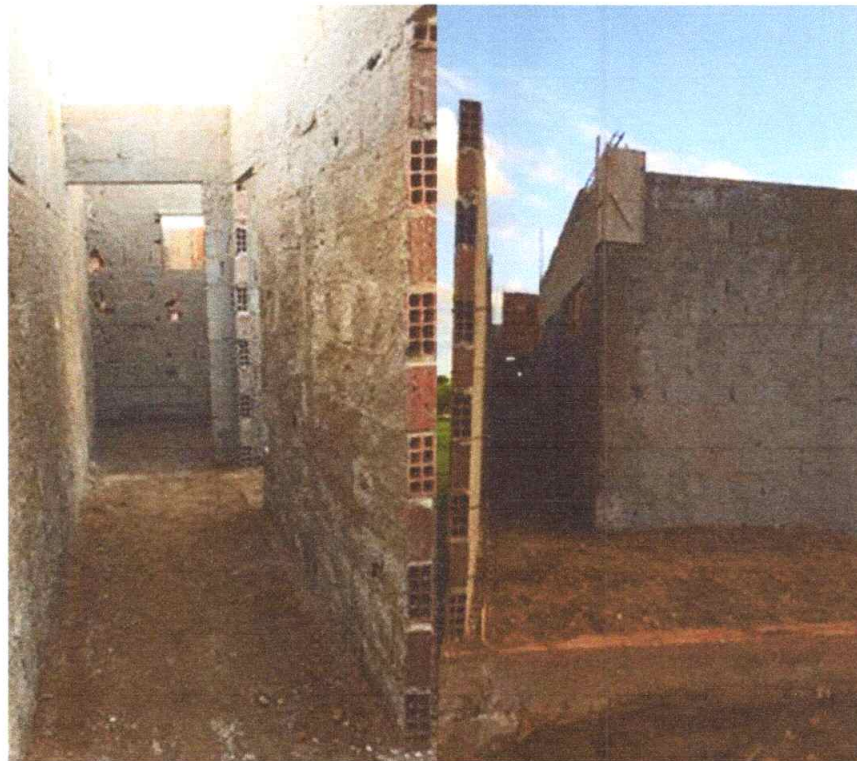
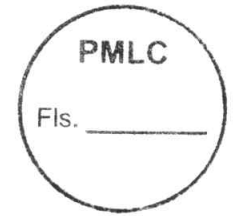

*Luiz Andre Fortela da S. Filho*  
Engenheiro Civil  
CREA AL 02110570-40

LEVI LOPES DE OLIVEIRA NETO  
RESPONSÁVEL TÉCNICO  
RG: 1978377 SSP/AL  
CREA 0207052026











