



Folhas

PROTOCOLO

Protocolo: 02050006 Ano: 2020 Emissão: 05/02/2020 Hora: 12:31:16

REQUERENTE / PROCURADOR:
 SECRETARIA MUNICIPAL DE EDUCAÇÃO

TITULAR / ORGÃO:
 SECRETARIA MUNICIPAL DE EDUCAÇÃO

TIPO PROCESSO:
 ADMINISTRATIVO

ASSUNTO:
 SOLICITAÇÃO DE PAGAMENTO

Outras Informações:
 referente a primeira medição do centro multidisciplinar de atendimento especializado

MOVIMENTAÇÃO

Data	Orgão Destino	Dt. Recebimento	Assinatura



Ofício SMVO/SE/ n.º 005/2020.

Folhas

Lagoa da Canoa – AL, 05 de fevereiro de 2020.

Ilma. Senhora,

Joana Darque Bezerra Lima Rosendo

MD. Secretária Municipal de Educação

Nesta.

ASSUNTO: RELATÓRIO DE VISTORIA DE MEDIÇÃO

OBRA: Reforma e Ampliação da Construção do Centro Multidisciplinar de atendimento especializado

EMPRESA CONTRATADA: M D M Construção e Locação Eireli – Epp

Nº MEDIÇÃO: 01

Após vistoriar in loco, comparando os serviços apresentados no boletim de medição e relatório fotográfico, atesto que os itens medidos no boletim 01 apresentado esta em conformidade com a execução física. Deste modo segue processo da primeira medição com nota fiscal atestada e devidas certidões.

ciente, encaminho para o gabinete da prefeita para autorização do pagamento da medição.
data: 05.02.2020

gluive
Secretaria Municipal de Educação
Portaria 0016

Luiz André Portela
Eng. Civil Luiz André Portela da Silva Filho
Crea: 0211857840
Fiscal de Obra / Gestor de Contrato

conforme o despacho do fiscal de obra do município, autorizo o pagamento da referida medição

AUTORIZO PAGAMENTO
DATA: 05/02/2020
[Assinatura]
TANIA VIEIRA
PREFEITA

Ofício MDM: N° 001/2020

Arapiraca-AL, 24 de janeiro de 2020.

À PREFEITURA MUNICIPAL DE LAGOA DA CANOA / AL
TOMADA DE PREÇOS 008/2019

CONTRATO Nº: 001 – TP 008/2019

OBRA: Reforma e Ampliação da Construção do Centro Multidisciplinar de Atendimento Especializado, na Cidade de Lagoa da Canoa/AL.

VALOR INICIAL DO CONTRATO: R\$ 310.726,60

ASSUNTO: Encaminhamento do Boletim de Medição Nº 01 e documentos, para pagamento

Senhora Prefeita,

A Empresa **M D M CONSTRUÇÃO E LOCAÇÃO EIRELI - EPP**, vem por meio de sua representante legal, encaminhar a Prefeitura Municipal de Lagoa da Canoa, documentos referentes à solicitação de pagamento do **Boletim de Medição Nº 01**, de acordo com o contrato firmado e serviço executado no valor abaixo discriminado:

- Valor Global da Medição a Ser Pago **R\$ 74.826,20** (setenta e quatro mil, oitocentos e vinte e seis reais e vinte centavos).

Segue em anexo: Boletim de Medição, Nota Fiscal, Certidões e Demais Documentos.

Outrossim, informamos que a Empresa possui conta corrente na Caixa Econômica Federal, Agência nº 4813, Conta nº 859-7, Operação: 003, Praça de Pagamento: Arapiraca / Alagoas.

Aproveitando a oportunidade agradece pelo atendimento, reiterando votos de estima e consideração.

Atenciosamente,

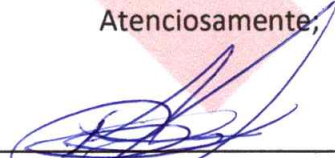
MARCOS DOUGLAS MEDEIROS DOS SANTOS
Engenheiro Civil e de Produção, CREA RNP nº 020034779-9
Responsável Técnico

A Ilma. Senhora
TAINÁ CORRÊA DE SÁ LUCIO DA SILVA
PREFEITA MUNICIPAL DE LAGOA DA CANOA / AL
LAGOA DA CANOA - AL

Luiz André Mota da S. Filho
Engenheiro Civil
CREA AL 02118576-40

BOLETIM DE MEDIÇÃO - Nº 01

Obra: Reforma e Ampliação da Construção do Centro Multidisciplinar de Atendimento Especializado, na Cidade de Lagoa da Canoa/AL
Local: Lagoa da Canoa/AL

Contratante: Prefeitura Municipal de Lagoa da Canoa

Data do Contrato: 11/11/2019

Nº do Contrato: 001 - TP 008/2019

Tomada de preço Nº: 008/2019

Valor do Contrato: R\$ 310.726,60

Valor da Obra: R\$ 310.726,60

Valor da Medição: R\$ 74.526,20

trezentos e dez mil, setecentos e vinte e seis reais e sessenta centavos
trezentos e dez mil, setecentos e vinte e seis reais e sessenta centavos
setenta e quatro mil, oitocentos e vinte e seis reais e vinte centavos

Luiz André Portela da Silva
SUPERVISOR PORTAL DA OBRA
CNEA - AL - 0119578-10

Data do Relatório: 24/01/2020

Folhas

ITEM	DESCRIÇÃO DOS SERVIÇOS	UNID.	PR. UNIT. (R\$) com bdi	QUANTIDADE					FINANCEIRO (R\$)								
				Previsão	Medido no Período	Acumulado e Incluindo o Período	Saldo dos Serviços Previsão:	Previsão R\$	Medido no Período R\$	%	Acumulado Incluindo o Período R\$	%	Saldo do Contrato R\$	%			
1.0	SERVIÇOS PRELIMINARES																
1.1	Demolição de alvenaria de bloco cerâmico e=0,9m - revestida	m3	R\$ 26,30	16,3	16,31	16,31	0,00	R\$ 428,95	428,95	100,00%	R\$ 428,95	100,00%	R\$ 0,00	0,00%	R\$ 0,00	0,00%	
1.2	Demolição de piso de alta resistência	m2	R\$ 17,53	10,00	10,00	10,00	0,00	R\$ 175,30	175,30	100,00%	R\$ 175,30	100,00%	R\$ 0,00	0,00%	R\$ 0,00	0,00%	
							Subtotal item 1	R\$ 604,25	604,25	100,00%	R\$ 604,25	100,00%	R\$ 0,00	0,00%	R\$ 0,00	0,00%	
2.0	INFRAESTRUTURA																
2.1	ESCAVAÇÃO MANUAL DE VALA COM PROFUNDIDADE MENOR OU IGUAL A 1,30 M. AF. 03/2016	M3	R\$ 61,51	4,65	4,65	4,65	0,00	R\$ 286,02	286,02	100,00%	R\$ 286,02	100,00%	R\$ 0,00	0,00%	R\$ 0,00	0,00%	
2.2	ALVENARIA DE EMBASAMENTO EM TUILOS CERÂMICOS MACIÇOS 5X10X20CM, ASSENTADO COM ARGAMASSA TRACO 1:2:8 (CIMENTO, CAL E AREIA)	M3	R\$ 676,38	3,88	3,88	3,88	0,00	R\$ 2.624,35	2.624,35	100,00%	R\$ 2.624,35	100,00%	R\$ 0,00	0,00%	R\$ 0,00	0,00%	
2.3	ESTRUTURAS DE CONCRETO ARMADO CONVENCIONAL, PARA EDIFICAÇÃO HABITACIONAL MULTIFAMILIAR (PREDIO), FCK = 25 MPa. AF. 01/2017	M3	R\$ 1.695,96	7,68	7,63	7,68	0,00	R\$ 13.024,97	13.024,97	100,00%	R\$ 13.024,97	100,00%	R\$ 0,00	0,00%	R\$ 0,00	0,00%	
2.4	CINTA DE AMARRAÇÃO DE ALVENARIA MOLDADA, IN LOCO COM UTILIZAÇÃO DE BLOCOS CANALETA AF. 03/2016	M	R\$ 25,86	48,80	48,80	48,80	0,00	R\$ 1.261,97	1.261,97	100,00%	R\$ 1.261,97	100,00%	R\$ 0,00	0,00%	R\$ 0,00	0,00%	
							Subtotal item 2	R\$ 17.197,31	17.197,31	100,00%	R\$ 17.197,31	100,00%	R\$ 0,00	0,00%	R\$ 0,00	0,00%	
3.0	SUPRAESTRUTURA																
3.1	ESTRUTURAS DE CONCRETO ARMADO CONVENCIONAL, PARA EDIFICAÇÃO HABITACIONAL MULTIFAMILIAR (PREDIO), FCK = 25 MPa. AF. 01/2017	m²	R\$ 1.695,96	0,45	0,45	0,45	0,00	R\$ 763,18	763,18	100,00%	R\$ 763,18	100,00%	R\$ 0,00	0,00%	R\$ 0,00	0,00%	
3.2	CINTA DE AMARRAÇÃO DE ALVENARIA MOLDADA, IN LOCO COM UTILIZAÇÃO DE BLOCOS CANALETA AF. 03/2016	m²	R\$ 25,86	48,80	48,80	48,80	0,00	R\$ 1.261,97	1.261,97	100,00%	R\$ 1.261,97	100,00%	R\$ 0,00	0,00%	R\$ 0,00	0,00%	
3.3	VERGA MOLDADA IN LOCO EM CONCRETO PARA JANELAS COM ATÉ 1,5 M DE VÃO. AF. 03/2016	m²	R\$ 57,96	51,40	51,40	51,40	0,00	R\$ 2.979,14	2.979,14	100,00%	R\$ 2.979,14	100,00%	R\$ 0,00	0,00%	R\$ 0,00	0,00%	
3.4	VERGA MOLDADA IN LOCO EM CONCRETO PARA PORTAS COM ATÉ 1,5 M DE VÃO. AF. 03/2016	m²	R\$ 56,43	34,40	34,40	34,40	0,00	R\$ 1.941,19	1.941,19	100,00%	R\$ 1.941,19	100,00%	R\$ 0,00	0,00%	R\$ 0,00	0,00%	
							Subtotal item 3	R\$ 6.945,48	6.945,48	100,00%	R\$ 6.945,48	100,00%	R\$ 0,00	0,00%	R\$ 0,00	0,00%	
4.0	PADEDES E PAINÉIS																
4.1	Alvenaria bloco cerâmico vedação, 9x19x24cm, e=9cm, com argamassa 1:1-2:8 (cimento/cal/areia), junta=2cm	m²	R\$ 41,14	301,68	301,63	301,68	0,00	R\$ 12.411,12	12.411,12	100,00%	R\$ 12.411,12	100,00%	R\$ 0,00	0,00%	R\$ 0,00	0,00%	
							Subtotal item 4	R\$ 12.411,12	12.411,12	100,00%	R\$ 12.411,12	100,00%	R\$ 0,00	0,00%	R\$ 0,00	0,00%	
5.0	COBERTURA																
5.1	Madrilamento em massarandubá/madeira de lei, peça serrada p/ telha fibrocimento 4m x 1m tipo Vogalex da Eternit ou similar	m2	R\$ 37,21	152,87	152,87	152,87	0,00	R\$ 5.688,29	5.688,29	100,00%	R\$ 5.688,29	100,00%	R\$ 0,00	0,00%	R\$ 0,00	0,00%	
5.2	Telhamento com telha de fibrocimento ondulada esp = 4mm	m2	R\$ 31,64	152,87	152,87	152,87	0,00	R\$ 4.836,81	4.836,81	100,00%	R\$ 4.836,81	100,00%	R\$ 0,00	0,00%	R\$ 0,00	0,00%	
5.3	Ruído de concreto arrado fck=20mpa h=30cm a h=5cm	m	R\$ 30,96	51,86	51,86	51,86	0,00	R\$ 1.605,59	1.605,59	100,00%	R\$ 1.605,59	100,00%	R\$ 0,00	0,00%	R\$ 0,00	0,00%	

BOLETIM DE MEDIÇÃO - N° 01

Obra: Reforma e Ampliação da Construção do Cent. o Multidisciplinar de Atendimento Especializado, na Cidade de Lagoa da Canoa/AL
Local: Lagoa da Canoa/AL

Contratante: Prefeitura Municipal de Lagoa da Canoa

Data do Contrato: 11/11/2019

N.º do Contrato: 001 - TP 008/2019

Tomada de preço Nº: 008/2019

Valor do Contrato: R\$ 310.726,60

Valor da Obra: R\$ 310.726,60

Valor da Medição: R\$ 74.326,20

trezentos e dez mil, setecentos e vinte e seis reais e sessenta centavos
trezentos e dez mil, setecentos e vinte e seis reais e sessenta centavos
setenta e quatro mil, oitocentos e vinte e seis reais e vinte centavos

Luz Anderson de S. Filho
Engenheiro Civil
C.R.C. AL 111657B-10

Data do Relatório:
24/01/2020

Folhas

ITEM	DESCRIÇÃO DOS SERVIÇOS	UNID.	PR. UNIT. (R\$)	Previsto	QUANTIDADE			Saldo dos Serviços Previsão	Previsão R\$	FINANCEIRO (R\$)				Saldo do Contrato (R\$)	%				
					Medido no Período	Acumulado incluindo o Período	Subtotal item			Medido no Período	%	Acumulado incluindo o Período	%						
5.4	Galha em chapa de aço galvanizado n.º 24, desenvolvimento 40 cm (fundo=12 cm, laterais=12 cm, bordas=2 cm)	m	R\$ 101,19	80,77	80,77	80,77	0,00	R\$ 8.731,12	R\$ 8.173,12	100,00%	R\$ 8.173,12	100,00%	R\$ 0,00	0,00%					
Subtotal item 5													R\$ 20.303,81	R\$ 20.303,31	100,00%	R\$ 20.303,81	100,00%	R\$ 0,00	0,00%
6.0	REVESTIMENTO CHAPISCO APLICADO EM ALVENARIA (COM PRESEÇA DE VAOS) E ESTRUTURAS DE CONCRETO DE FACHADA, COM COLHER DE PEDREIRO, ARGAMASSA TRAÇO 1:3 COM PREPARO MANUAL. AF. 08/2014	M2	R\$ 7,30	603,36	603,35	603,36	0,00	R\$ 4.404,53	R\$ 4.404,53	100,00%	R\$ 4.404,53	100,00%	R\$ 0,00	0,00%					
6.1	(COMPOSIÇÃO REPRESENTATIVA DO SERVIÇO DE EMBOÇOMASSA ÚNICA, APLICADO MANUALMENTE, TRAÇO 1:2:6, EM BETONEIRA DE 400L, PAREDES INTERNAS, COM EXECUÇÃO DE TALISCAS, EDIFICAÇÃO HABITACIONAL UNIFAMILIAR (CASAS) E EDIFICAÇÃO PÚBLICA PADRÃO. AF. 12/2014	M2	R\$ 33,23	603,68	390,00	390,00	213,68	R\$ 20.060,29	R\$ 12.959,70	64,30%	R\$ 12.959,70	64,60%	R\$ 7.100,59	35,40%					
6.2	(COMPOSIÇÃO REPRESENTATIVA DO SERVIÇO DE REVESTIMENTO CERÂMICO PARA AMBIENTES DE ÁREAS MOLHADAS, MEIA PAREDE OU PAREDE INTEIRA, COM PLACAS TIPO GRÉS OU SEMI-GRÉS, DIMENSÕES 20X20 CM, PARA EDIFICAÇÃO HABITACIONAL MULTIFAMILIAR (PREÍDIO). AF. 11/2014	M2	R\$ 50,11	213,54	0,00	0,00	213,54	R\$ 10.700,49	R\$ 0,00	0,00%	R\$ 0,00	0,00%	R\$ 10.700,49	100,00%					
6.3	(COMPOSIÇÃO REPRESENTATIVA DO SERVIÇO DE REVESTIMENTO CERÂMICO PARA AMBIENTES DE ÁREAS MOLHADAS, MEIA PAREDE OU PAREDE INTEIRA, COM PLACAS TIPO GRÉS OU SEMI-GRÉS, DIMENSÕES 20X20 CM, PARA EDIFICAÇÃO HABITACIONAL MULTIFAMILIAR (PREÍDIO). AF. 11/2014	M2	R\$ 50,11	213,54	0,00	0,00	213,54	R\$ 10.700,49	R\$ 0,00	0,00%	R\$ 0,00	0,00%	R\$ 10.700,49	100,00%					
Subtotal item 6													R\$ 35.165,31	R\$ 17.364,23	49,38%	R\$ 17.364,23	49,38%	R\$ 17.801,08	50,62%
7.0	PLACAS (COMPOSIÇÃO REPRESENTATIVA DO SERVIÇO DE REVESTIMENTO CERÂMICO PARA PISO COM PLACAS TIPO GRÉS DE DIMENSÕES 35X35 CM, PARA EDIFICAÇÃO HABITACIONAL MULTIFAMILIAR (PREÍDIO). AF. 11/2014	m²	R\$ 40,05	61,00	0,00	0,00	61,00	R\$ 2.443,05	R\$ 0,00	0,00%	R\$ 0,00	0,00%	R\$ 2.443,05	100,00%					
7.1	HABITACIONAL MULTIFAMILIAR (PREÍDIO). AF. 11/2014	m²	R\$ 104,36	202,65	0,00	0,00	202,65	R\$ 21.148,55	R\$ 0,00	0,00%	R\$ 0,00	0,00%	R\$ 21.148,55	100,00%					
7.2	CON. TRAPIÇO EM ARGAMASSA PRONTA, PREPARO MANUAL, APLICADO EM ÁREAS SECAS SOBRE LAJE, NÃO ADERIDO, ESPESURA 4CM. AF. 06/2014	m²	R\$ 128,04	404,81	0,00	0,00	404,81	R\$ 51.831,87	R\$ 0,00	0,00%	R\$ 0,00	0,00%	R\$ 51.831,87	100,00%					
7.3	PISO EM GRANILITE, MARMORITE OU GRANITINA ESPESURA 8 MM, INCLUSO JUNTAS DE DILATAÇÃO PASTICAS	m²	R\$ 128,04	404,81	0,00	0,00	404,81	R\$ 51.831,87	R\$ 0,00	0,00%	R\$ 0,00	0,00%	R\$ 51.831,87	100,00%					
Subtotal item 7													R\$ 75.423,47	R\$ 0,30	0,00%	R\$ 0,00	0,00%	R\$ 75.423,47	100,00%
8	ESQUADRIAS E ABERTURAS																		
8.1	JANELA DE ALUMÍNIO MAXIM-AR, FIXAÇÃO COM PARAFUSO, VEDAÇÃO COM ESPUMA EXPANSIVA PU, COM VIDROS, PADRONIZADA. AF. 07/2016	M2	R\$ 364,20	2,40	0,00	0,00	2,40	R\$ 874,08	R\$ 0,00	0,00%	R\$ 0,00	0,00%	R\$ 874,08	100,00%					
8.2	JANELA DE ALUMÍNIO MAXIM-AR, FIXAÇÃO COM PARAFUSO, VEDAÇÃO COM ESPUMA EXPANSIVA PU, COM VIDROS, PADRONIZADA. AF. 07/2016	M2	R\$ 364,20	1,50	0,00	0,00	1,50	R\$ 546,30	R\$ 0,00	0,00%	R\$ 0,00	0,00%	R\$ 546,30	100,00%					

BOLETIM DE MEDIÇÃO - Nº 01

Obra: Reforma e Ampliação da Construção do Centro Multidisciplinar de Atendimento Especializado, na Cidade de Lagoa da Canoa/AL
Local: Lagoa da Canoa/AL

Contratante: Prefeitura Municipal de Lagoa da Canoa

Data do Contrato: 11/11/2019

Nº do Contrato: 001 - TP 008/2019

Tomada de preço Nº: 008/2019

Valor do Contrato: R\$ 310.726,60

Valor da Obra: R\$ 310.726,60

Valor da Medição: R\$ 74.326,20

Luiz Amorim Pereira da S. Filho
Engenheiro Civil
C.R.C. AL 02.11.05 78.90

Data do Relatório:
24/01/2020

Folhas

ITEM	DESCRIÇÃO DOS SERVIÇOS	UNID.	PR. UNIT. (R\$) com bdi	Previsto	QUANTIDADE			Saldo dos Serviços Previsíveis	Previsão R\$	FINANCEIRO (R\$)				Saldo do Contrato (R\$)
					Medido no Período	Acumulado e Incluído o Período	Previsão			R\$	Medido no Período R\$	%	Acumulado e Incluído o Período R\$	
8.3	FEG-ADURA DE ENBUTIR PARA PORTAS INTERNAS, COMPLETA, ACABAMENTO PADRÃO POPULAR, COM EXECUÇÃO DE FURTO - FORNECIMENTO E INSTALAÇÃO. AF_08/2015	UN	R\$ 62,24	18,00	0,00	18,00	R\$ 1.203,32	R\$ 1.203,32	0,30	0,00%	R\$ 0,00	0,00%	R\$ 1.203,32	100,00%
8.4	Porta em madeira de lei, almeçadada, 0,70 x 2,10 m, fr. clusive batentes e ferragens	un	R\$ 1.011,91	2,00	0,00	2,00	R\$ 2.023,82	R\$ 2.023,82	0,30	0,00%	R\$ 0,00	0,00%	R\$ 2.023,82	100,00%
8.5	Porta em madeira de lei, almeçadada, 0,80 x 2,10 m, fr. clusive batentes e ferragens	un	R\$ 1.155,04	5,00	0,00	5,00	R\$ 5.775,20	R\$ 5.775,20	0,30	0,00%	R\$ 0,00	0,00%	R\$ 5.775,20	100,00%
8.6	Porta em madeira de lei, almeçadada, 0,90 x 2,10 m, fr. clusive batentes e ferragens	un	R\$ 1.300,34	11,00	0,00	11,00	R\$ 14.303,74	R\$ 14.303,74	0,30	0,00%	R\$ 0,00	0,00%	R\$ 14.303,74	100,00%
8.7	Porta em madeira compensada (canelela), lisa, semi-ocul, (0,60 x 1,60 a 1,60m), revestida c/forme, inclusive batentes e ferragens (livre/acoplada)	un	R\$ 757,02	4,00	0,00	4,00	R\$ 3.028,08	R\$ 3.028,08	0,30	0,00%	R\$ 0,00	0,00%	R\$ 3.028,08	100,00%
8.8	PORTA DE VIDRO TEMPERADO, 0,3X2,10M, ESPESURA 10MM, INCLUSIVE ACESSÓRIOS	UN	R\$ 2.238,29	1,00	0,00	1,00	R\$ 2.238,29	R\$ 2.238,29	0,30	0,00%	R\$ 0,00	0,00%	R\$ 2.238,29	100,00%
8.9	PORTA DE FERRO DE ABRIR TIPO BARRA CHATA COM RECUADO E GUARNIÇÃO COMPLETA	M2	R\$ 564,65	5,28	0,00	5,28	R\$ 2.981,35	R\$ 2.981,35	0,30	0,00%	R\$ 0,00	0,00%	R\$ 2.981,35	100,00%
8.10	JANELA DE ALUMÍNIO DE CORRE, 2 FOLHAS, FIXAÇÃO COM ARGAMASSA, COM VIDROS, PADRONIZADA. AF_67/2016	M2	R\$ 203,29	24,00	0,00	24,00	R\$ 4.878,96	R\$ 4.878,96	0,30	0,00%	R\$ 0,00	0,00%	R\$ 4.878,96	100,00%
8.11	JANELA DE ALUMÍNIO DE CORRE, 4 FOLHAS, FIXAÇÃO COM ARGAMASSA, COM VIDROS, PADRONIZADA. AF_67/2016	M2	R\$ 236,36	6,00	0,00	6,00	R\$ 1.418,16	R\$ 1.418,16	0,30	0,00%	R\$ 0,00	0,00%	R\$ 1.418,16	100,00%
8.12	PORTA DE VIDRO 0,80X2,10M 01 FOLHA	UND	R\$ 2.149,44	1,00	0,00	1,00	R\$ 2.149,44	R\$ 2.149,44	0,30	0,00%	R\$ 0,00	0,00%	R\$ 2.149,44	100,00%
8.13	PORTA DE VIDRO 1,60X2,10M 02 FOLHAS	UND	R\$ 2.750,70	1,00	0,00	1,00	R\$ 2.750,70	R\$ 2.750,70	0,30	0,00%	R\$ 0,00	0,00%	R\$ 2.750,70	100,00%
9.0	PINTURA					Subtotal Item 8	R\$ 44.088,44	R\$ 44.088,44	0,30	0,00%	R\$ 0,00	0,00%	R\$ 44.088,44	100,00%
9.1	APLICAÇÃO MANUAL DE PINTURA COM TINTA LÁTEX ACRÍLICA EM PAREDES, DUAS DEMÃO, AF_06/2014	M2	R\$ 12,35	723,37	0,00	723,37	R\$ 8.933,62	R\$ 8.933,62	0,30	0,00%	R\$ 0,00	0,00%	R\$ 8.933,62	100,00%
9.2	Emassamento de superfície, com aplicação de 01 demão de massa acrílica, lixamento e retoques - Rev.03	m2	R\$ 12,89	1.295,07	0,00	1.295,07	R\$ 16.693,45	R\$ 16.693,45	0,30	0,00%	R\$ 0,00	0,00%	R\$ 16.693,45	100,00%
9.3	PINTURA ESMALTE BRILHANTE PARA MADEIRA, DUAS DEMÃO, SOBRE FUNDO NIVELADOR BRANCO	M2	R\$ 21,54	33,70	0,00	33,70	R\$ 725,90	R\$ 725,90	0,30	0,00%	R\$ 0,00	0,00%	R\$ 725,90	100,00%
9.4	SUPERFÍCIE METÁLICA, INCLUSIVE PROTEÇÃO COM ZARCÃO (1 DEMÃO)	M2	R\$ 36,75	6,07	0,00	6,07	R\$ 223,07	R\$ 223,07	0,30	0,00%	R\$ 0,00	0,00%	R\$ 223,07	100,00%
9.5	APLICAÇÃO MANUAL DE PINTURA COM TINTA LÁTEX PVA EM TETO, DUAS DEMÃO, AF_06/2014	M2	R\$ 10,90	571,70	0,00	571,70	R\$ 6.231,53	R\$ 6.231,53	0,30	0,00%	R\$ 0,00	0,00%	R\$ 6.231,53	100,00%
10.0	INSTALAÇÕES ELÉTRICAS					Subtotal Item 9	R\$ 32.807,57	R\$ 32.807,57	0,30	0,00%	R\$ 0,00	0,00%	R\$ 32.807,57	100,00%

BOLETIM DE MEDIÇÃO - Nº 01

Obra: Reforma e Ampliação da Construção do Centro Multidisciplinar de Atendimento Especializado, na Cidade de Lagoa da Canoa/AL
Local: Lagoa da Canoa/AL

Contratante: Prefeitura Municipal de Lagoa da Canoa

Data do Contrato: 11/11/2019

Nº do Contrato: 001 - TP 008/2019

Tomada de preço Nº: 008/2019

Valor do Contrato: R\$ 310.726,60

Valor da Obra: R\$ 310.726,60

Valor da Medição: R\$ 74.326,20

trezentos e dez mil, setecentos e vinte e seis reais e sessenta centavos
trezentos e dez mil, setecentos e vinte e seis reais e sessenta centavos
setenta e quatro mil, oitocentos e vinte e seis reais e vinte centavos

Data do Relatório:
24/01/2020

Luiz Antônio de Fátima S. Filho
Engenheiro Civil
C.R.C. 11.103/0-70

ITEM	DESCRIÇÃO DOS SERVIÇOS	UNID.	PR. UNIT. (R\$) com bdi	QUANTIDADE				FINANCEIRO (R\$)				
				Previsto	Medido no Período	Acumulado e Incluído o Período	Saldo dos Serviços Previsíveis	Previsto R\$	Medido no Período R\$	Acumulado e Incluído o Período R\$	Saldo do Contrato (R\$)	
10.1	Ponto de luz em teto ou parede, com eletroduto pvc rígido embutido Ø 3/4"	un	241,96	15,00	0,00	15,00	R\$ 3.629,40	R\$ 0,00	R\$ 0,00	R\$ 3.629,40	100,00%	
10.2	Quatro de distribuição de emulsi, em chapa de aço, para até 48 dispositivos, com barramento, padrão DIN, excusive disjuntores;	un	1.143,19	1,00	0,00	1,00	R\$ 1.143,19	R\$ 0,00	R\$ 0,00	R\$ 1.143,19	100,00%	
10.3	Caixa de medição, indireta em alumínio - Forneçimento	un	1.853,24	1,00	0,00	1,00	R\$ 1.853,24	R\$ 0,00	R\$ 0,00	R\$ 1.853,24	100,00%	
10.4	DISJUNTOR TERMOMAGNETICO MONOPOLAR PADRAO NEMA (AMERICANO) 10 A 30A 240V. FORNECIMENTO E INSTALACAO	UN	16,83	1,00	0,00	1,00	R\$ 16,83	R\$ 0,00	R\$ 0,00	R\$ 16,83	100,00%	
10.5	LUMINARIA SOBREPOR TP CALHA CREATOR PARTI CONVENC FORNECIMENTO E COLOCAÇÃO	UN	78,46	26,00	0,00	26,00	R\$ 2.039,96	R\$ 0,00	R\$ 0,00	R\$ 2.039,96	100,00%	
10.6	Ponto de interruptor (1 seção (1 s) embutido com eletroduto de pvc flexível sanfonado Ø 3/4"	pl	161,17	21,00	0,00	21,00	R\$ 3.384,57	R\$ 0,00	R\$ 0,00	R\$ 3.384,57	100,00%	
10.7	Hastil cobreada copperweld plateramento d= 5/8" x 2,40m	un	35,68	3,00	0,00	3,00	R\$ 107,04	R\$ 0,00	R\$ 0,00	R\$ 107,04	100,00%	
10.8	Ponto de torrada 3p para ar condicionado até 3000 va, com eletroduto de ferro galvanizado aparelho Ø 3/4", incluindo conjunto astilo/30A, injetive eletromento	pl	314,40	13,00	0,00	13,00	R\$ 4.087,20	R\$ 0,00	R\$ 0,00	R\$ 4.087,20	100,00%	
10.9	Ponto de torrada 2p+1, ABNT, de embutir, 10 A, com eletroduto de pvc flexível sanfonado embutido Ø 3/4", fio rígido 2,5mm² (fio 12).	pl	173,40	45,00	0,00	45,00	R\$ 7.803,00	R\$ 0,00	R\$ 0,00	R\$ 7.803,00	100,00%	
10.10	Inclui sive placa em pvc e aterramento Luminária arandela tipo meia-lua, para 1 lâmpada de 15 w - fornecimento e instalação. af 11/2017	un	60,62	6,00	0,00	6,00	R\$ 363,72	R\$ 0,00	R\$ 0,00	R\$ 363,72	100,00%	
				Subtotal Item 10				R\$ 24.428,15	R\$ 0,00	R\$ 0,00	R\$ 24.428,15	100,00%
11.0				INSTALAÇÕES HIDROSSANITARIAS								
11.1	Ponto de água fria embutido, material pvc rígido roscaivel Ø 3/4"	un	156,40	12,00	0,00	12,00	R\$ 1.876,80	R\$ 0,00	R\$ 0,00	R\$ 1.876,80	100,00%	
11.2	Ponto de esgoto com tubo de pvc rígido soldável de Ø 40 mm (lavatórios, rictórios, ráios sifonados, etc...)	un	55,82	12,00	0,00	12,00	R\$ 669,84	R\$ 0,00	R\$ 0,00	R\$ 669,84	100,00%	
11.3	Ponto de esgoto com tubo de pvc rígido soldável de Ø 50 mm (pias de cozinha, máquinas de lavar, etc...)	un	78,29	2,00	0,00	2,00	R\$ 156,58	R\$ 0,00	R\$ 0,00	R\$ 156,58	100,00%	
11.4	Ponto de esgoto com tubo de pvc rígido soldável de Ø 100 mm (vaso sanitário)	pl	82,77	9,00	0,00	9,00	R\$ 744,93	R\$ 0,00	R\$ 0,00	R\$ 744,93	100,00%	
11.5	RAMAL DE ESGOTO SANITARIO, A= 12/2014 FORNECIDO E INSTALADO EM RAMAL DE DESCARGA OU EM RAMAL DE ESGOTO SANITARIO, A= 12/2014 RAMAL DE ESGOTO SANITARIO, A= 12/2014 CAIXA SIFONADA, PVC, DN 100 X 100 X 50 MM, JUNTA ELASTICA, FORNECIDA E INSTALADA EM RAMAL DE DESCARGA OU EM RAMAL DE ESGOTO SANITARIO. AF 12/2014	UN	9,05	9,00	0,00	9,00	R\$ 81,45	R\$ 0,00	R\$ 0,00	R\$ 81,45	100,00%	
11.6	AF 12/2014	UN	24,85	1,00	0,00	1,00	R\$ 24,85	R\$ 0,00	R\$ 0,00	R\$ 24,85	100,00%	

BOLETIM DE MEDIÇÃO - Nº 01

Obra: Reforma e Ampliação da Construção do Cent. o Multidisciplinar de Atendimento Especializado, na Cidade de Lagoa da Canoa/AL
Local: Lagoa da Canoa/AL



Contratante: Prefeitura Municipal de Lagoa da Canoa

Data do Contrato: 11/11/2019

N.º do Contrato: 001 - TP 008/2019

Tomada de preço Nº: 008/2019

Valor do Contrato: R\$ 310.726,60

Valor da Obra: R\$ 310.726,60

Valor da Medição: R\$ 74.326,20

Mestre Manoel S. Filho
CNPJ Nº 02.110.370-70

Data do Relatório: 24/01/2020

ITEM	DESCRIÇÃO DOS SERVIÇOS	UNID.	PR. UNIT. (R\$) com bdi	Previsto	QUANTIDADE			FINANCEIRO (R\$)					
					Medido no Período	Acumulado e Incluído o Período	Saldo dos Serviços Previsíveis	Previsão R\$	Medido no Período R\$	%	Acumulado e Incluído o Período R\$	%	Saldo do Contrato R\$
11.7	TORNEIRA CROMADA DE MESA, 1/2" OU 3/4", PARA LAVATÓRIO, PADRÃO POPULAR - FORNECIMENTO E INSTALAÇÃO, AF 12/2013	UN	R\$ 52,44	9,00	0,00	9,00	R\$ 471,96	R\$ 0,00	0,00%	R\$ 0,00	0,00%	R\$ 471,96	100,00%
11.8	SIFÃO DO TIPO GARRAFA/COPO EM PVC 1,1/4" X 1,1/2" - FORNECIMENTO E INSTALAÇÃO, AF 12/2013	UN	R\$ 18,79	1,00	0,00	1,00	R\$ 18,79	R\$ 0,00	0,00%	R\$ 0,00	0,00%	R\$ 18,79	100,00%
11.9	REGISTRO DE GAUVEIA BRUTO, LATAO, ROSCAVEL, 3/4" COM ACABAMENTO E CANOPLA CROMADOS, FORNECIDO E INSTALADO EM RAIMAL DE ÁGUA, AF 12/2014	UN	R\$ 86,82	1,00	0,00	1,00	R\$ 86,82	R\$ 0,00	0,00%	R\$ 0,00	0,00%	R\$ 86,82	100,00%
11.10	Vase sanitário c/caixe de descarga acoplada, ELIZABETH ou similar, padrão popular, inclusive assento plástico Amarelo ou similar, conjunto de fixação, sinal de vedação e engate plástico	un	R\$ 315,28	9,00	0,00	9,00	R\$ 2.837,52	R\$ 0,00	0,00%	R\$ 0,00	0,00%	R\$ 2.837,52	100,00%
11.11	TANQUE DE LOUÇA BRANCA SUSPENSO, 18L OU EQUIVALENTE - FORNECIMENTO E INSTALAÇÃO, AF 12/2013	UN	R\$ 443,87	1,00	0,00	1,00	R\$ 443,87	R\$ 0,00	0,00%	R\$ 0,00	0,00%	R\$ 443,87	100,00%
11.12	Barra de aço em granito cinza anodizada, s=2cm	m2	R\$ 344,49	6,59	0,00	6,59	R\$ 2.270,19	R\$ 0,00	0,00%	R\$ 0,00	0,00%	R\$ 2.270,19	100,00%
11.13	Cuba de aço inox 30", dimensões 35 x 40cm, para instalação em bancada, c/ válvula cromada (deca ref 1823), sifão cromado (deca ref c1680), torneira cromada (deca linha 040 ref 1159) e engate de plástico ou similares.	un	R\$ 516,92	2,00	0,00	2,00	R\$ 1.033,84	R\$ 0,00	0,00%	R\$ 0,00	0,00%	R\$ 1.033,84	100,00%
11.14	Caixa de inspeção 0,30 x 0,30 x 0,40m	un	R\$ 128,64	1,00	0,00	1,00	R\$ 128,64	R\$ 0,00	0,00%	R\$ 0,00	0,00%	R\$ 128,64	100,00%
11.15	MICROFONADO DE LOUÇA BRANCA COM PERTENCENES, COM REGISTRO DE PRESSAO 1/2" COM CANOPLA CROMADA ACABAMENTO SIMPLES e CONJUNTO PARA FIXAÇÃO - FORNECIMENTO E INSTALAÇÃO	UN	R\$ 572,03	2,00	0,00	2,00	R\$ 1.144,06	R\$ 0,00	0,00%	R\$ 0,00	0,00%	R\$ 1.144,06	100,00%
11.16	LAVATÓRIO DE CANTO LOUÇA BRANCA SUSPENSO *40 X 30* CM	UN	R\$ 138,83	2,00	0,00	2,00	R\$ 277,66	R\$ 0,00	0,00%	R\$ 0,00	0,00%	R\$ 277,66	100,00%
11.17	CUBA DE EMBUTIR OVAL EM LOUÇA BRANCA, 35 X 50CM OU EQUIVALENTE, INCLUSO VALVULA E SIFÃO TIPO GARRAFA EM METAL CROMADO - FORNECIMENTO E INSTALAÇÃO, AF 12/2013	UN	R\$ 281,49	7,00	0,00	7,00	R\$ 1.970,43	R\$ 0,00	0,00%	R\$ 0,00	0,00%	R\$ 1.970,43	100,00%
11.18	TORNEIRA CROMADA 1/2" OU 3/4" PARA TANQUE PADRÃO MIEIO - FORNECIMENTO E INSTALAÇÃO, AF 12/2013	UN	R\$ 40,62	1,00	0,00	1,00	R\$ 40,62	R\$ 0,00	0,00%	R\$ 0,00	0,00%	R\$ 40,62	100,00%
11.19	Fossa em alvenaria de tijolo miúdo 5,00 x 2,50 x 1,40 m	un	R\$ 13.226,10	1,00	0,00	1,00	R\$ 13.226,10	R\$ 0,00	0,00%	R\$ 0,00	0,00%	R\$ 13.226,10	100,00%
11.20	Somido no paredes com blocos cerâmicos 6 furos e dimensões interiores de 2,00 x 1,00 x 0,80 m	un	R\$ 1.546,32	1,00	0,00	1,00	R\$ 1.546,32	R\$ 0,00	0,00%	R\$ 0,00	0,00%	R\$ 1.546,32	100,00%
11.21	REGISTRO DE GAUVEIA BRUTO, LATAO, ROSCAVEL, 3/4", COM ACABAMENTO E CANOPLA CROMADOS, FORNECIDO E INSTALADO EM RAIMAL DE ÁGUA, AF 12/2014	UN	R\$ 86,82	7,00	0,00	7,00	R\$ 607,74	R\$ 0,00	0,00%	R\$ 0,00	0,00%	R\$ 607,74	100,00%
11.22	CANOA DE INSPEÇÃO EM CONCRETO PRÉ-MOLDADO DN 60CM COM TAMPA H= 60CM - FORNECIMENTO E INSTALAÇÃO	UN	R\$ 233,09	12,00	0,00	12,00	R\$ 2.797,08	R\$ 0,00	0,00%	R\$ 0,00	0,00%	R\$ 2.797,08	100,00%

BOLETIM DE MEDIÇÃO - Nº 01

Obra: Reforma Ampliação da Construção do Centro Multidisciplinar de Atendimento Especializado, na Cidade de Lagoa da Canoa/AL
Local: Lagoa da Canoa/AL

Contratante: Prefeitura Municipal de Lagoa da Canoa

Data do Contrato: 11/11/2019

N.º do Contrato: 001 - TP 008/2019

Tomada de preço Nº: 008/2019

Valor do Contrato: R\$ 310.726,60

Valor da Obra: R\$ 310.726,60

Valor da Medição: R\$ 74.826,20

(Assinatura)
Luz Amador dos Santos Filho
Engenheiro Civil
C.R.C. 010.000/0-10

Data do Relatório:
24/01/2020

ITEM	DESCRIÇÃO DOS SERVIÇOS	UNID.	PR. UNIT. (R\$)	Previsto	QUANTIDADE			Previsto	FINANCEIRO (R\$)					
					Medido no Período	Acumulado incluindo o Período	Saldo dos Serviços Previsão:		R\$	Medido no Período	%	Acumulado incluindo o Período	%	Saldo do Contrato (R\$)
11.23	Caixa de gordura 0,60 X 0,60 X 0,60m	un	R\$ 526,46	1,00	0,00	1,00	R\$ 526,46	0,00	0,00%	R\$ 0,00	0,00%	R\$ 526,46	100,00%	
11.24	Caixa sifonada em pvc, 100x150x50mm, acabamento branco, c/gradeira e porta gradeira	un	R\$ 37,87	7,00	0,00	7,00	R\$ 265,09	0,00	0,00%	R\$ 0,00	0,00%	R\$ 265,09	100,00%	
11.25	Ductoia cromada, DECA, linha dura 1984 C 61 ou similar	un	R\$ 524,62	9,00	0,00	9,00	R\$ 4.721,58	0,00	0,00%	R\$ 0,00	0,00%	R\$ 4.721,58	100,00%	
							Subtotal item 11	R\$ 37.969,22	0,00	0,00%	R\$ 0,00	0,00%	R\$ 37.969,22	100,00%
SERVIÇOS COMPLEMENTARES														
12.1	Limpeza geral	m2	R\$ 2,06	497,13	0,00	497,13	R\$ 1.024,09	0,00	0,00%	R\$ 0,00	0,00%	R\$ - .024,09	100,00%	
12.2	Barra de apoio, rede, lixa, em aço inox =80cm, d=1 1/2", Jackval ou similar	un	R\$ 195,17	8,00	0,00	8,00	R\$ 1.561,36	0,00	0,00%	R\$ 0,00	0,00%	R\$ - .561,36	100,00%	
12.3	Caixa d'água em fibra de vidro - instalada, sem estrutura de suporte, cap. 500 litros	un	R\$ 398,51	2,00	0,00	2,00	R\$ 797,02	0,00	0,00%	R\$ 0,00	0,00%	R\$ 797,02	100,00%	
							Subtotal item 12	R\$ 3.382,47	0,00	0,00%	R\$ 0,00	0,00%	R\$ 3.382,47	100,00%
TOTAL GERAL							R\$ 310.726,60	R\$ 74.826,20	24,08%	R\$ 74.826,20	24,08%	R\$ 231.900,40	75,92%	

Valor Total dos Serviços: R\$ 310.726,60
 Valor da 1ª Medição: R\$ 74.826,20

Atipiraca, 24 de janeiro de 2020

MARCOS DAVIELAS MEDEIROS DOS SANTOS:
 Engenheiro Civil e de Produção, CR:5A RNP nº 020034779-9
 Responsável Técnico

RELATÓRIO FOTOGRÁFICO

1ª MEDIÇÃO

**CENTRO MULTIDISCIPLINAR DE ATENDIMENTO
ESPECIALIZADO, LOCALIZADO NO MUNICÍPIO DE
LAGOA DA CANOA/AL**

Luiz Antônio S. Filho
Engenheiro Civil
CREA Nº 021105/0-0

Marcos Antônio Mendonça dos Santos
Eng. Civil de Projeto
RNP Nº 020054779-9



Luz André
Luz André

 Marcos Douglas
 Eng. Civil de Portugal
 RNP Nº 020034779-9



Eng. Anal. de Estr. e Fund. - MDM
 Rua: ...
 ...

Marcos Douglas Mendonça dos Santos
 Eng. Civil de Produção



Luiz André
Instituto de Engenharia
Civil - 020034779-9

Carlos Douglas
Meireiros dos Santos
Eng. Civil de Produção
RNP Nº 020034779-9



André Cordeiro da S. Filho
11/09/2011 (10h)
Caminho: 1020034173-2



Marcos Douglas Medeiros dos Santos
Eng. Civil de Produção
CNPJ Nº 020034173-2

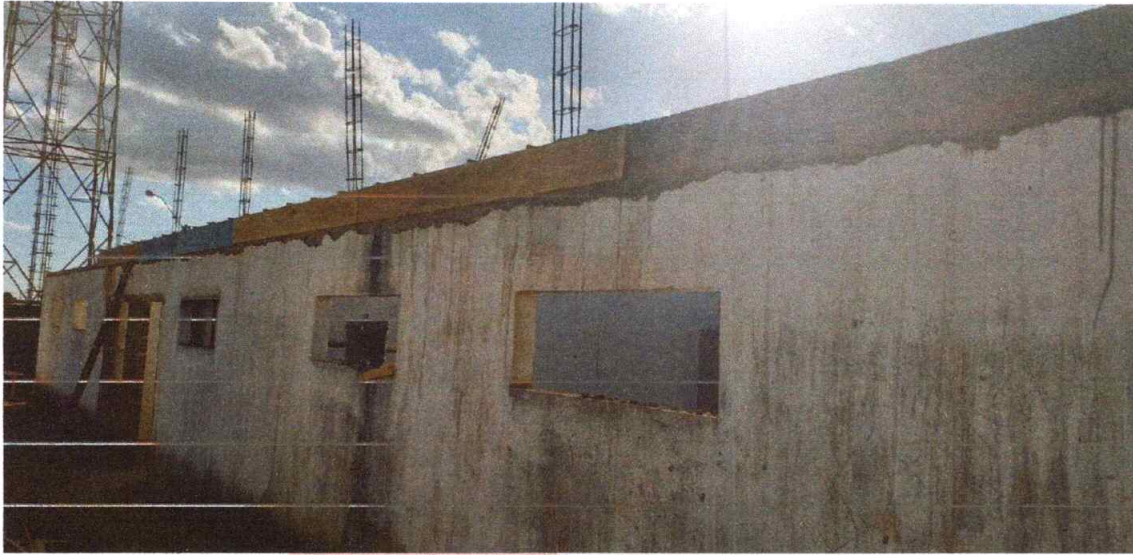

Lucas Barbosa de Almeida S. Filho
Eng. Civil de Produção
RNP Nº 020034779-9

Lucas Barbosa de Almeida S. Filho
Eng. Civil de Produção
RNP Nº 020034779-9

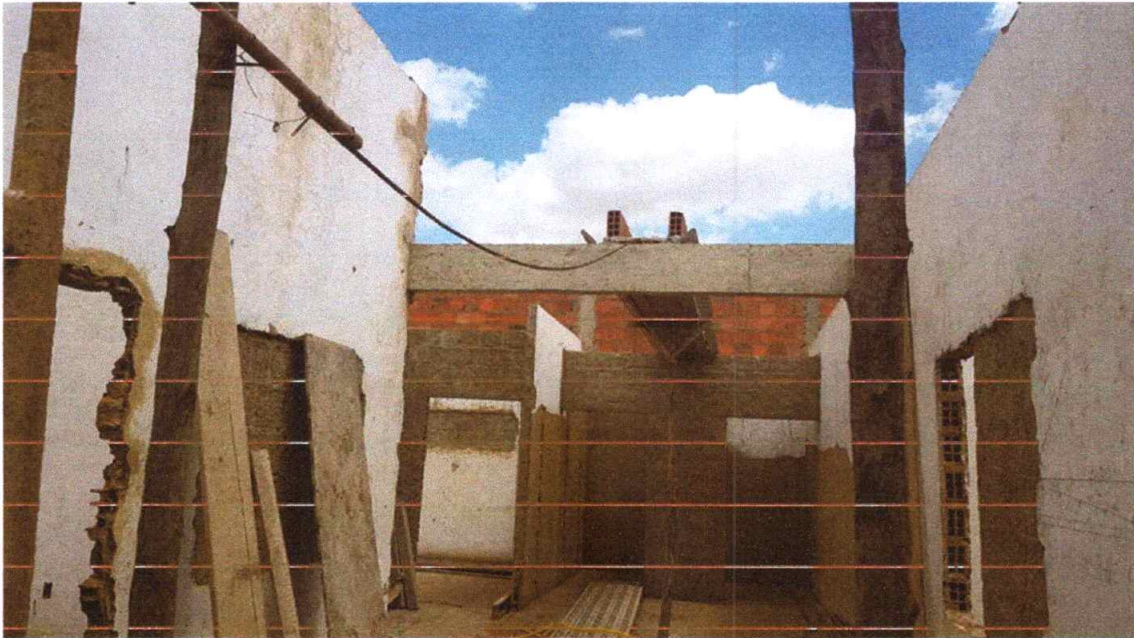



Luiz A. de Partela da S. Filho
Engenheiro Civil
CREA Nº 02110576-0

Marcos Douglas M. de Jesus dos Santos
Eng. Civil de Produção
RNP Nº 020034773-9

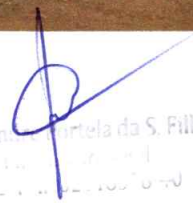

Luiz Antonio Pinheiro da S. Filho
Eng. Civil de Produção
RNP Nº 020034773-9

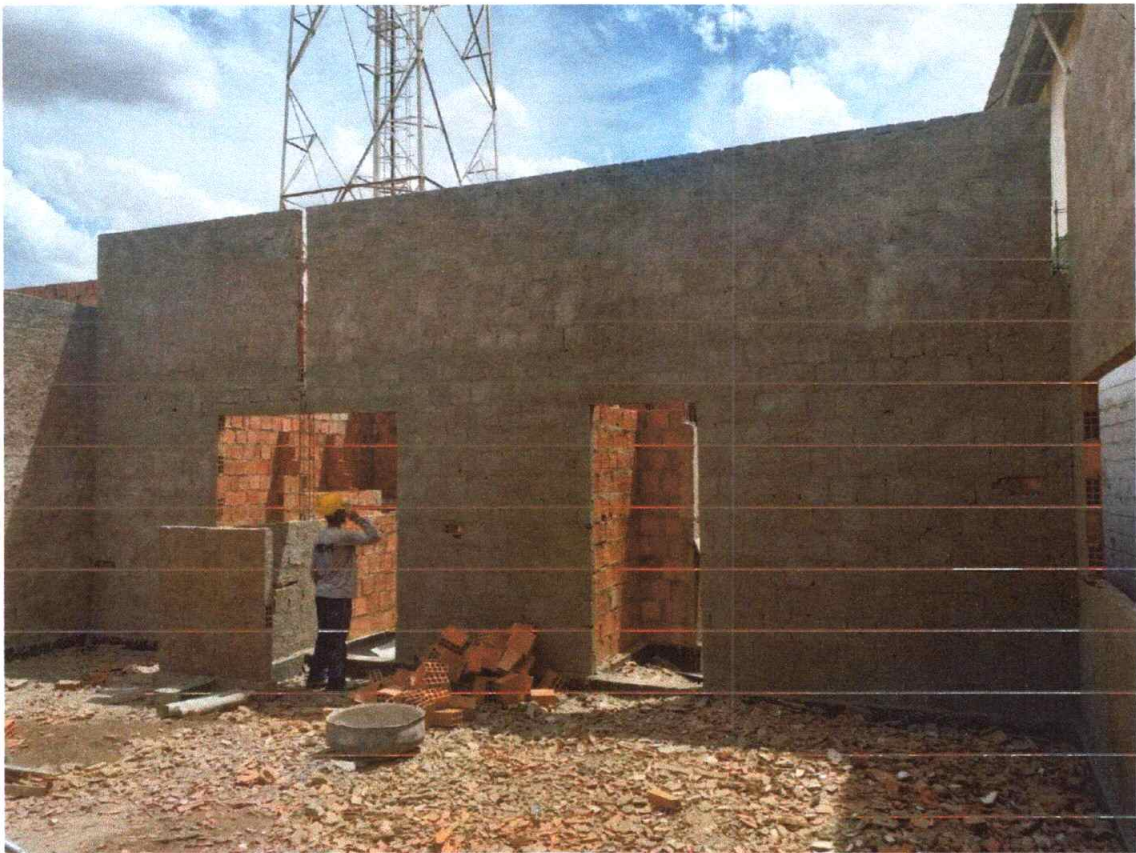
Marcos Douglas Medeiros dos Santos
Eng. Civil de Produção
RNP Nº 020034773-9



*Luiz Antônio
Engenheiro Civil
C.R.C. 001.123/000*

*Marcos Douglas Medeiros dos Santos
Eng. Civil - Profissional
C.R.C. 001.123/000*



Luiz André P. ...
Eng. Civil - Produção
C.R.C. 029054/1-0/02



Luiz André P. ...
Eng. Civil - Produção
C.R.C. 029054/1-0/02

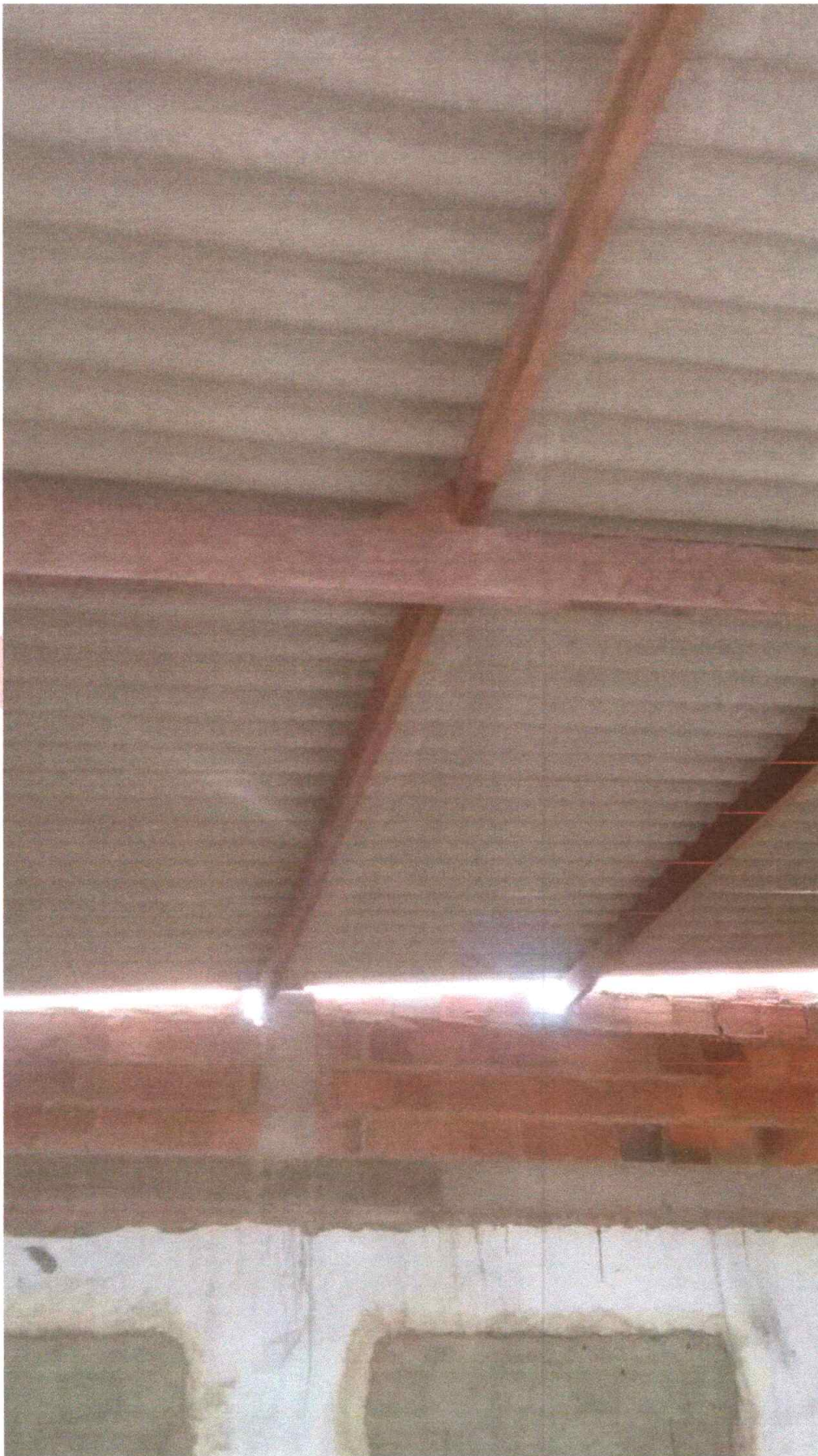



Luiz Andre Almeida do S. Filho
Eng. Civil - R. 11.111 - 11.111 - 11.111

Douglas Medeiros dos Santos
Eng. Civil de Produção
RNP Nº 020034779-9

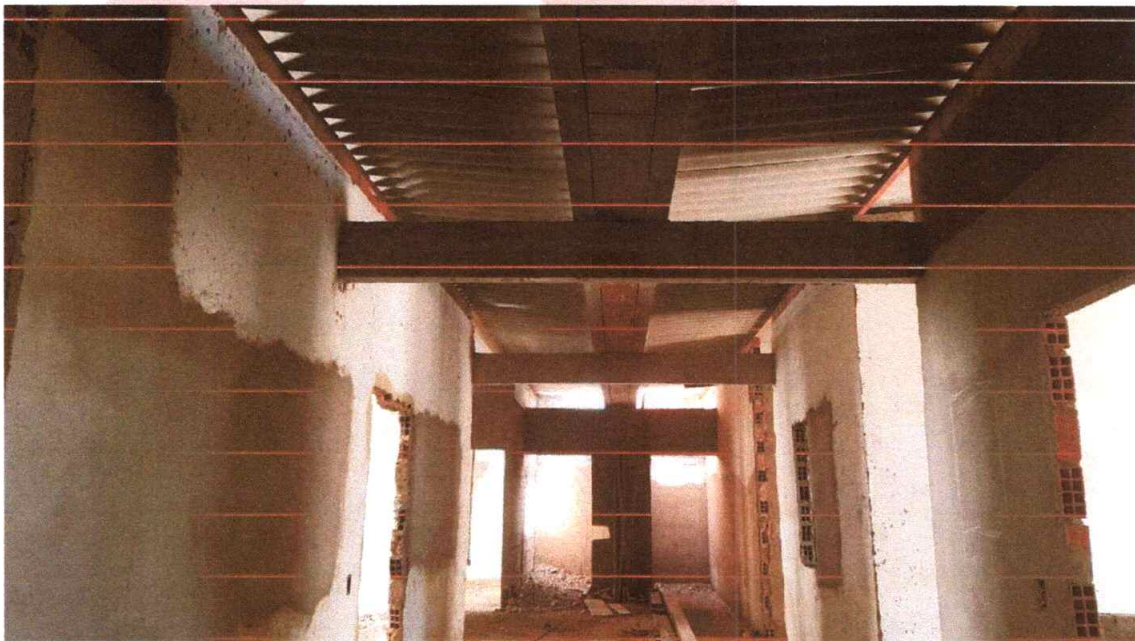

Eng. Amilton de S. Filho

Eng. Douglas Medeiros dos Santos
Eng. Civil de Produção
RNP Nº 020034779-9



Luiz Antonio Brito da S. Filho
CNPJ nº 02.10970-90

Manoel Douglas Medeiros dos Santos
E.O. Civil de Produção
RNP Nº 020034779-9



João Antônio F. da S. Filho
Eng. Civil
CRM 10.000.000-40

Eng. Douglas Medeiros dos Santos
RNP Nº 020034779-9

DIÁRIO DE OBRA

Obra: Reforma e Ampliação da Construção do Centro Multidisciplinar de Atendimento Especializado, na Cidade de Lagoa da Canoa/AL	Valor do Contrato:
Local: Lagoa da Canoa/AL	R\$ 310.726,60
Contratante: Prefeitura Municipal de Lagoa da Canoa	
Data do Contrato: 11/11/2019	Período da Obra:
N.º do Contrato: 001 - TP 008/2019	19/11/2019 a 24/01/2020
Tomado de Preço Nº: 008/2019	

OCORRÊNCIAS REGISTRADAS

19/11/2019 A 22/11/2019

TERÇA	INSTALAÇÃO DA PLACA DA OBRA EM CHAPA DE AÇO GALVANIZADO						
	Condições Climáticas						
	X	Bom		Bom não trabalhável		Chuvoso Trabalhável	
QUARTA	EXECUÇÃO DA LIMPEZA DO PRÉDIO E TERRENO						
	Condições Climáticas						
	X	Bom		Bom não trabalhável		Chuvoso Trabalhável	
QUINTA	DEMOLIÇÃO DE ALVENARIA DE TIJOLO CERÂMICO E COBERTA EM TELHA CERÂMICA						
	Condições Climáticas						
		Bom		Bom não trabalhável	X	Chuvoso Trabalhável	
SEXTA	DEMOLIÇÃO DE PISO DE ALTA RESISTÊNCIA						
	Condições Climáticas						
	X	Bom		Bom não trabalhável		Chuvoso Trabalhável	

25/11/2019 A 29/11/2019

SEGUNDA	EXECUÇÃO DE ESCAVAÇÃO MANUAL DE VALAS E SAPATAS						
	Condições Climáticas						
	X	Bom		Bom não trabalhável		Chuvoso Trabalhável	
TERÇA	EXECUÇÃO DE SAPATAS EM CONCRETO ARMADO						
	Condições Climáticas						
	X	Bom		Bom não trabalhável		Chuvoso Trabalhável	
QUARTA	EXECUÇÃO DE SAPATAS EM CONCRETO ARMADO						
	Condições Climáticas						
	X	Bom		Bom não trabalhável		Chuvoso Trabalhável	
QUINTA	EXECUÇÃO DE SAPATAS EM CONCRETO ARMADO						
	Condições Climáticas						
		Bom		Bom não trabalhável	X	Chuvoso Trabalhável	
SEXTA	EXECUÇÃO DE SAPATAS EM CONCRETO ARMADO						
	Condições Climáticas						
	X	Bom		Bom não trabalhável		Chuvoso Trabalhável	

 Marcos Douglas Medeiros dos Santos
 Eng. Civil de Produção
 RNP Nº 020034779-9

 Luiz André Pereira
 Eng. Civil de Produção
 RNP Nº 020034779-9

DIÁRIO DE OBRA

Obra: Reforma e Ampliação da Construção do Centro Multidisciplinar de Atendimento Especializado, na Cidade de Lagoa da Canoa/AL	Valor do Contrato:
Local: Lagoa da Canoa/AL	R\$ 310.726,60
Contratante: Prefeitura Municipal de Lagoa da Canoa	Período da Obra:
Data do Contrato: 11/11/2019	19/11/2019 a 24/01/2020
N.º do Contrato: 001 - TP 008/2019	
Tomado de Preço Nº: 008/2019	

OCORRÊNCIAS REGISTRADAS

02/12/2019 A 06/12/2019

SEGUNDA	EXECUÇÃO DE SAPATAS EM CONCRETO ARMADO					
	Condições Climáticas					
	X	Bom		Bom não trabalhável		Chuvoso Trabalhável
TERÇA	EXECUÇÃO DE SAPATAS EM CONCRETO ARMADO					
	Condições Climáticas					
	X	Bom		Bom não trabalhável		Chuvoso Trabalhável
QUARTA	EXECUÇÃO DE ALVENARIA DE EMBASAMENTO					
	Condições Climáticas					
	X	Bom		Bom não trabalhável		Chuvoso Trabalhável
QUINTA	EXECUÇÃO DE ALVENARIA DE EMBASAMENTO					
	Condições Climáticas					
	X	Bom		Bom não trabalhável		Chuvoso Trabalhável
SEXTA	EXECUÇÃO DE ALVENARIA DE EMBASAMENTO					
	Condições Climáticas					
	X	Bom		Bom não trabalhável		Chuvoso Trabalhável
09/12/2019 A 13/12/2019						
SEGUNDA	EXECUÇÃO DE ALVENARIA DE EMBASAMENTO					
	Condições Climáticas					
	X	Bom		Bom não trabalhável		Chuvoso Trabalhável
TERÇA	EXECUÇÃO DE VIGA BALDRAME EM CONCRETO ARMADO					
	Condições Climáticas					
	X	Bom		Bom não trabalhável		Chuvoso Trabalhável
QUARTA	EXECUÇÃO DE VIGA BALDRAME EM CONCRETO ARMADO					
	Condições Climáticas					
	X	Bom		Bom não trabalhável		Chuvoso Trabalhável
QUINTA	EXECUÇÃO DE VIGA BALDRAME EM CONCRETO ARMADO					
	Condições Climáticas					
	X	Bom		Bom não trabalhável		Chuvoso Trabalhável
SEXTA	EXECUÇÃO DE VIGA BALDRAME EM CONCRETO ARMADO					
	Condições Climáticas					
	X	Bom		Bom não trabalhável		Chuvoso Trabalhável

Marcos Douglas Medeiros dos Santos
 Eng. Civil de Produção
 RNP Nº 020034779-9

Luiz Antônio de Sá & Filho
 Eng. Civil de Produção

DIÁRIO DE OBRA

Obra: Reforma e Ampliação da Construção do Centro Multidisciplinar de Atendimento Especializado, na Cidade de Lagoa da Canoa/AL	Valor do Contrato:
Local: Lagoa da Canoa/AL	R\$ 310.726,60
Contratante: Prefeitura Municipal de Lagoa da Canoa	
Data do Contrato: 11/11/2019	Período da Obra:
N.º do Contrato: 001 - TP 006/2019	19/11/2019 a 24/01/2020
Tomado de Preço Nº: 008/2019	

OCORRÊNCIAS REGISTRADAS

16/12/2019 A 20/12/2019

SEGUNDA	EXECUÇÃO DE PILARES EM CONCRETO ARMADO						
	Condições Climáticas						
	X	Bom		Bom não trabalhável		Chuvoso Trabalhável	
TERÇA	EXECUÇÃO DE PILARES EM CONCRETO ARMADO						
	Condições Climáticas						
	X	Bom		Bom não trabalhável		Chuvoso Trabalhável	
QUARTA	EXECUÇÃO DE PILARES EM CONCRETO ARMADO						
	Condições Climáticas						
	X	Bom		Bom não trabalhável		Chuvoso Trabalhável	
QUINTA	EXECUÇÃO DE PILARES EM CONCRETO ARMADO						
	Condições Climáticas						
		Bom		Bom não trabalhável	X	Chuvoso Trabalhável	
SEXTA	EXECUÇÃO DE PILARES EM CONCRETO ARMADO						
	Condições Climáticas						
		Bom		Bom não trabalhável	X	Chuvoso Trabalhável	

23/12/2019 A 27/12/2019

SEGUNDA	EXECUÇÃO DE ALVENARIA DE TIJOLO CERÂMICO						
	Condições Climáticas						
	X	Bom		Bom não trabalhável		Chuvoso Trabalhável	
TERÇA	EXECUÇÃO DE ALVENARIA DE TIJOLO CERÂMICO						
	Condições Climáticas						
	X	Bom		Bom não trabalhável		Chuvoso Trabalhável	
QUARTA	FERIADO						
	Condições Climáticas						
	X	Bom		Bom não trabalhável		Chuvoso Trabalhável	
QUINTA	EXECUÇÃO DE ALVENARIA DE TIJOLO CERÂMICO						
	Condições Climáticas						
		Bom		Bom não trabalhável	X	Chuvoso Trabalhável	
SEXTA	EXECUÇÃO DE ALVENARIA DE TIJOLO CERÂMICO						
	Condições Climáticas						
	X	Bom		Bom não trabalhável		Chuvoso Trabalhável	

 Marcos Douglas Medeiros dos Santos
 Eng. Civil de Produção
 CRM Nº 020034779-9

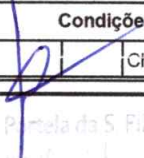
 Luiz André Portela da S. Filho
 Eng. Civil de Produção

DIÁRIO DE OBRA

Obra: Reforma e Ampliação da Construção do Centro Multidisciplinar de Atendimento Especializado, na Cidade de Lagoa da Canoa/AL	Valor do Contrato:
Local: Lagoa da Canoa/AL	R\$ 310.726,60
Contratante: Prefeitura Municipal de Lagoa da Canoa	
Data do Contrato: 11/11/2019	Período da Obra:
N.º do Contrato: 001 - TP 008/2019	19/11/2019 a 24/01/2020
Tomado de Preço Nº: 008/2019	

OCORRÊNCIAS REGISTRADAS

30/12/2019 A 03/01/2020

SEGUNDA	EXECUÇÃO DE ALVENARIA DE TIJOLO CERÂMICO						
	Condições Climáticas						
	X	Bom		Bom não trabalhável		Chuvoso Trabalhável	Chuvoso não trabalhável
TERÇA	EXECUÇÃO DE ALVENARIA DE TIJOLO CERÂMICO						
	Condições Climáticas						
	X	Bom		Bom não trabalhável		Chuvoso Trabalhável	Chuvoso não trabalhável
QUARTA	FERIADO						
	Condições Climáticas						
	X	Bom		Bom não trabalhável		Chuvoso Trabalhável	Chuvoso não trabalhável
QUINTA	EXECUÇÃO DE ALVENARIA DE TIJOLO CERÂMICO						
	Condições Climáticas						
		Bom		Bom não trabalhável	X	Chuvoso Trabalhável	Chuvoso não trabalhável
SEXTA	EXECUÇÃO DE ALVENARIA DE TIJOLO CERÂMICO						
	Condições Climáticas						
	X	Bom		Bom não trabalhável		Chuvoso Trabalhável	Chuvoso não trabalhável

06/01/2020 A 10/01/2020

SEGUNDA	EXECUÇÃO DE ALVENARIA DE TIJOLO CERÂMICO E EXECUÇÃO DE VERGA E CONTRA VERGA						
	Condições Climáticas						
	X	Bom		Bom não trabalhável		Chuvoso Trabalhável	Chuvoso não trabalhável
TERÇA	EXECUÇÃO DE ALVENARIA DE TIJOLO CERÂMICO E EXECUÇÃO DE VERGA E CONTRA VERGA						
	Condições Climáticas						
	X	Bom		Bom não trabalhável		Chuvoso Trabalhável	Chuvoso não trabalhável
QUARTA	EXECUÇÃO DE VIGA DE AMARRAÇÃO						
	Condições Climáticas						
	X	Bom		Bom não trabalhável		Chuvoso Trabalhável	Chuvoso não trabalhável
QUINTA	EXECUÇÃO DE VIGA DE AMARRAÇÃO						
	Condições Climáticas						
	X	Bom		Bom não trabalhável		Chuvoso Trabalhável	Chuvoso não trabalhável
SEXTA	EXECUÇÃO DE VIGA DE AMARRAÇÃO						
	Condições Climáticas						
	X	Bom		Bom não trabalhável		Chuvoso Trabalhável	Chuvoso não trabalhável

Marcos Douglas Medeiros dos Santos
Eng. Civil de Produção
RNP Nº 020034779-9

Luz André Pinheiro da S. Filho

DIÁRIO DE OBRA

Obra: Reforma e Ampliação da Construção do Centro Multidisciplinar de Atendimento Especializado, na Cidade de Lagoa da Canoa/AL	Valor do Contrato:
Local: Lagoa da Canoa/AL	R\$ 310.726,60
Contratante: Prefeitura Municipal de Lagoa da Canoa	
Data do Contrato: 11/11/2019	Período da Obra:
N.º do Contrato: 001 - TP 008/2019	19/11/2019 a 24/01/2020
Tomado de Preço Nº: 008/2019	

OCORRÊNCIAS REGISTRADAS

13/01/2020 A 17/01/2020

SEGUNDA	EXECUÇÃO DE CHAPISCO EM ALVENARIA						
	Condições Climáticas						
	X	Bom		Bom não trabalhável		Chuvoso Trabalhável	

TERÇA	EXECUÇÃO DE CHAPISCO EM ALVENARIA						
	Condições Climáticas						
	X	Bom		Bom não trabalhável		Chuvoso Trabalhável	

QUARTA	EXECUÇÃO DE CHAPISCO EM ALVENARIA						
	Condições Climáticas						
	X	Bom		Bom não trabalhável		Chuvoso Trabalhável	

QUINTA	EXECUÇÃO DE CHAPISCO EM ALVENARIA						
	Condições Climáticas						
	X	Bom		Bom não trabalhável		Chuvoso Trabalhável	

SEXTA	EXECUÇÃO DE CHAPISCO EM ALVENARIA						
	Condições Climáticas						
	X	Bom		Bom não trabalhável		Chuvoso Trabalhável	

20/01/2020 A 24/01/2020

SEGUNDA	EXECUÇÃO DA COBERTA EM TELHA CERÂMICA						
	Condições Climáticas						
	X	Bom		Bom não trabalhável		Chuvoso Trabalhável	

TERÇA	EXECUÇÃO DA COBERTA EM TELHA CERÂMICA						
	Condições Climáticas						
	X	Bom		Bom não trabalhável		Chuvoso Trabalhável	

QUARTA	EXECUÇÃO DA COBERTA EM TELHA CERÂMICA						
	Condições Climáticas						
	X	Bom		Bom não trabalhável		Chuvoso Trabalhável	

QUINTA	EXECUÇÃO DA COBERTA EM TELHA CERÂMICA						
	Condições Climáticas						
	X	Bom		Bom não trabalhável		Chuvoso Trabalhável	

Marcos Douglas Medeiros dos Santos
 Eng. Civil de Produção
 CRM Nº 020034779-9

Luiz André Pereira da S. Filho
 Eng. Civil de Produção
 CRM Nº 020034779-9

DIÁRIO DE OBRA

Obra: Reforma e Ampliação da Construção do Centro Multidisciplinar de Atendimento Especializado, na Cidade de Lagoa da Canoa/AL	Valor do Contrato:
Local: Lagoa da Canoa/AL	R\$ 310.726,60
Contratante: Prefeitura Municipal de Lagoa da Canoa	
Data do Contrato: 11/11/2019	Período da Obra:
N.º do Contrato: 001 - TP 006/2019	19/11/2019 a 24/01/2020
Tomado de Preço Nº: 008/2019	

OCORRÊNCIAS REGISTRADAS

SEXTA	EXCUÇÃO DA COBERTA EM TELHA CERÂMICA			
	Condições Climáticas			
	X Bom	Bom não trabalhável	Chuvoso Trabalhável	Chuvoso não trabalhável

OBSERVAÇÕES E RECOMENDAÇÕES

Contratada:

Contratante:

Marcos Douglas Medeiros dos Santos
 Eng. Civil de Produção
 RNP Nº 020034779-9

Luiz Andre Martella do S Filho
 Eng. Civil de Produção



ESTADO DE ALAGOAS

FUNDO MUNICIPAL DE EDUCAÇÃO DE LAGOA DA CANOA

Praça Vereador Benício Alves de Oliveira, 15 - CENTRO
Lagoa da Canoa - AL
C.N.P.J.: 31.651.645/0001-18

Nota de Empenho
FEVEREIRO/2020

Nota de Empenho 0212005

FORNECEDOR

Nome: M D M CONSTRUCAO E LOCAAO EIRELI CNPJ/CPF: 26399954000102
 Endereço: PRACA VEREADOR JOSE FERREIRA BARBOSA, 22 Compl:
 Bairro: BRASILIA Cidade: Arapiraca UF: AL
 E-mail: Telefone: (82)9642-9930
 PIS/PASEP: RG:

DADOS BANCÁRIOS

Banco: Agência: Operação: Conta:

CLASSIFICAÇÃO

Unidade Orçamentária: 0881 FUNDO DE MANUT E DESENV. DA EDUCAÇÃO BÁSICA-FUNDEB
 Função: 12 Educação
 SubFunção: 361 Ensino Fundamental
 Programa: 0002 EDUCAÇÃO IDEAL BUSCANDO DIVERSIDADE E INCLUSÃO
 Ação: 2023 MANUTENÇÃO DAS AÇÕES DO ENSINO FUNDAMENTAL - 40%
 Natureza Despesa: 449051000000 Obras e Instalações
 Elemento: 449051910000 Obras Em Andamento
 Fonte: 025100000 FUNDEF/PRECATÓRIOS
 Centro Custo:

Licitação: Nº 008/2019 - Tomada Preços, Art.22 Inciso II Lei 8.666/93

Processo: Prazo Liquidação: 0

CONTRATO/ANO	SD/ANO	TIPO	SALDO ANTERIOR	VALOR EMPENHO	SALDO DISPONÍVEL
		Ordinário	74.826,20	74.826,20	0,00

HISTÓRICO

SERVIÇOS DE REFORMA E AMPLICAÇÃO DA CONSTRUÇÃO DO CENTRO MULTIDISCIPLINAR DE ATENDIMENTO ESPECIALIZADO, NA CIDADE DE LAGOA DA CANOA - AL.

Item	Especificação	Unid	Qtde	Unitário	Total
1	1 - Outras Despesas Gerais	UND	1,0000	74.826,2000	74.826,2000

SETENTA E QUATRO MIL E OTOCENTOS E VINTE E SEIS REAIS E VINTE CENTAVOS

74.826,20

Data: 12/02/2020



Autorizo o empenho dessa despesa

Essa despesa foi empenhada em crédito próprio

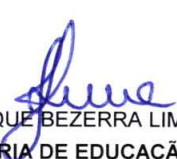
 JOANA DARQUE BEZERRA LIMA ROSENDO
 SECRETÁRIA DE EDUCAÇÃO Mat.500

 PUSKIN VEIGA LAVINHAS CORREA DE SA
 SECRETÁRIO DE FINANÇAS Mat.3683



ESTADO DE ALAGOAS
FUNDO MUNICIPAL DE EDUCAÇÃO DE LAGOA DA CANOA
 Nota de Liquidação e Autorização de Pagamento

Folhas

FEVEREIRO/2020

Nota de Liquidação: 0212003

Fonte: 025100000 - FUNDEF/PRECATÓRIOS

FORNECEDOR

Nome: M D M CONSTRUCAO E LOCACAO EIRELI CNPJ/CPF: 26399954000102
 Endereço: PRACA VEREADOR JOSE FERREIRA BARBOSA Compl:
 Bairro: BRASILIA Cidade: Arapiraca UF: AL
 E-mail: Telefone: (82)9642-9930 RG:

DADOS BANCÁRIOS

Banco: Agência: Operação: Conta:

CLASSIFICAÇÃO

Unidade Orçamentária: 0881 FUNDO DE MANUT E DESENV. DA EDUCAÇÃO BÁSICA-FUNDEB
 Função: 12 Educação
 SubFunção: 361 Ensino Fundamental
 Programa: 0002 EDUCAÇÃO IDEAL BUSCANDO DIVERSIDADE E INCLUSÃO
 Ação: 2023 MANUTENÇÃO DAS AÇÕES DO ENSINO FUNDAMENTAL - 40%
 Natureza Despesa: 449051000000 Obras e Instalações
 SubElemento: 449051910000 Obras Em Andamento
 F: 025100000 FUNDEF/PRECATÓRIOS
 Centro Custo:

EMPENHO	EMISSION	SALDO ANTERIOR	VALOR	SALDO ATUAL
0212005	12/02/2020	74.826,20	74.826,20	0,00

HISTÓRICO DO EMPENHO

SERVIÇOS DE REFORMA E AMPLICAÇÃO DA CONSTRUÇÃO DO CENTRO MULTIDISCIPLINAR DE ATENDIMENTO ESPECIALIZADO, NA CIDADE DE LAGOA DA CANOA - AL.

HISTÓRICO DA LIQUIDAÇÃO

SERVIÇOS DE REFORMA E AMPLICAÇÃO DA CONSTRUÇÃO DO CENTRO MULTIDISCIPLINAR DE ATENDIMENTO ESPECIALIZADO, NA CIDADE DE LAGOA DA CANOA - AL.

Documento	Valor
Nota Fiscal (86 / Série: 0 / UF: AL / Emissão: 12/02/2020)	74.826,20

SUBEVENTO

15 - OBRAS E INSTALAÇÕES

Débito	Conta Crédito	Valor
12321060100000000 - Obras Em Andamento	21311010000000000 - Fornecedores Nacionais do Exercício	74.826,20
Retenção	Valor	
21881010900000001-ISS - EDUCAÇÃO	1.122,39	

SETENTA E QUATRO MIL E OITOCENTOS E VINTE E SEIS REAIS E VINTE CENTAVOS

Total Retido:	1.122,39
Total Liquido:	73.703,81

Data: 12/02/2020

DECLARAÇÃO DE LIQUIDAÇÃO

Declaro que a despesa foi liquidada de acordo com os Artigos 62 e 63 da Lei 4.320/64.

AUTORIZAÇÃO DE PAGAMENTO

Autorizo o pagamento de acordo com o Artigo 64 da Lei 4.320/64.

 JOANA DARQUE BEZERRA LIMA ROSENDO
 SECRETÁRIA DE EDUCAÇÃO Mat.500

 PUSKIN VEIGA LAVINAS CORREA DE SA
 SECRETÁRIO DE FINANÇAS Mat.3683



PREFEITURA MUNICIPAL DE ARAPIRACA
Secretaria Municipal da Fazenda



NOTA FISCAL DE SERVIÇOS ELETRÔNICA - NFSe A autenticidade desta nota pode ser confirmada em: https://www.e-nfs.com.br/arapiraca , informando o código de verificação.	Código de verificação 69A2.AD97.1507	Data/Hora da emissão 12/02/2020 - 17:41:51
	Natureza da operação Retenção do ISSQN	Número da Nota 86

Prestador de Serviços	
	M D M CONSTRUÇÃO E LOCAÇÃO EIRELI - EPP VEREADOR JOSE FERREIRA BARBOSA, 22, BRASÍLIA, Telefone: . CEP 57313260 - ARAPIRACA - AL - BRASIL CPF/CNPJ 26.399.954/0001-02 Email mdm.contrucao@hotmail.com Inscrição Municipal 151422 Inscrição Estadual

Tomador de Serviço	
Nome do tomador do serviço	PREFEITURA MUNICIPAL DE LAGOA DA CANOA
CPF/CNPJ	12.207.551/0001-00
Endereço	PRAÇA VEREADOR BENÍCIO ALVES DE OLIVEIRA, S/N,
Bairro	CENTRO, Telefone: .
Cep	57330-000
Cidade	LAGOA DA CANOA - AL - BRASIL
Email	eng.canoa@hotmail.com
	Inscrição Municipal
	Inscrição Estadual

Discriminação do Serviço/Dados Adicionais
Execução dos Serviços de Reforma e Ampliação da Construção do Centro Multidisciplinar de Atendimento Especializado, na Cidade de Lagoa da Canoa/AL. Material Mão de Obra Tomada de Preço 08/2019 Contrato Nº: 001-TP 008/2019 1ª Medição

Serviço
7.02-EXECUÇÃO, POR ADMINISTRAÇÃO, EMPREITADA OU SUBEMPREITADA, DE OBRAS DE CONSTRUÇÃO CIVIL, HIDRÁULICA OU ELÉTRICA E DE OUTRAS OBRAS SEMELHANTES, INCLUSIVE SONDAGEM, PERFURAÇÃO E POÇOS, ESCAVAÇÃO, DRENAGEM E IRRIGAÇÃO, CONCRETAGEM E A INSTALAÇÃO E MONTAGEM DE PRODUTOS, PEÇAS E EQUIPAMENTOS (EXCETO O FORNECIMENTO DE MERCADORIAS PRODUZIDAS PELO PRESTADOR DE SERVIÇOS FORA DO LOCAL DA PRESTAÇÃO DOS SERVIÇOS, QUE FICA SUJEITO AO ICMS)

Valor do Serviço (R\$)	Qtd.	Desconto(R\$)	Dedução(R\$)	Base de Cálculo(R\$)	Aliquota(%)	Valor do ISS(R\$)	Total(R\$)
74.826,20	1,00	0,00	52.378,34	22.447,86	5,00	1.122,39	74.826,20

VALOR TOTAL DA NOTA = R\$ 74.826,20

Retenções				
INSS(R\$)	PIS(R\$)	Cofins(R\$)	C.S.L.L(R\$)	IRRF(R\$)
0,00	0,00	0,00	0,00	0,00

ISSQN(R\$)	Outras Retenções(R\$)	Total das Retenções (R\$)	Valor Líquido da Nota(R\$)
1.122,39	0,00	1.122,39	73.703,81

Outras Informações
- ISS de responsabilidade do: Tomador de serviço- Tomador de serviço sem cadastro no NFSE, responsável pelo recolhimento do ISSQN acesse o Portal da Fazenda para emitir a guia.- ISSQN devido pelo Tomador em LAGOA DA CANOA - AL- NFSE é emitida com respaldo da Lei Municipal nº 2.342/2013, alterada por Lei Municipal nº 2.995/2014 e Decreto Municipal 2.217/2010. - Data do vencimento do ISS desta NFSE: 05/03/20 - Retenções ISSQN (Retido): 1122,39.



Handwritten signature and stamp area

ATESTO QUE OS SERVIÇOS FORAM PRESTADOS:

NOME Kamiz Archer Fortes

CPF 075327474-43

CARGO Eng Civil

DATA 12/02/2020



MINISTÉRIO DA FAZENDA
Secretaria da Receita Federal do Brasil
Procuradoria-Geral da Fazenda Nacional

Folhas

**CERTIDÃO NEGATIVA DE DÉBITOS RELATIVOS AOS TRIBUTOS FEDERAIS E À DÍVIDA ATIVA
DA UNIÃO**

Nome: **M D M CONSTRUCAO E LOCACAO EIRELI**
CNPJ: **26.399.954/0001-02**

Ressalvado o direito de a Fazenda Nacional cobrar e inscrever quaisquer dívidas de responsabilidade do sujeito passivo acima identificado que vierem a ser apuradas, é certificado que não constam pendências em seu nome, relativas a créditos tributários administrados pela Secretaria da Receita Federal do Brasil (RFB) e a inscrições em Dívida Ativa da União (DAU) junto à Procuradoria-Geral da Fazenda Nacional (PGFN).

Esta certidão é válida para o estabelecimento matriz e suas filiais e, no caso de ente federativo, para todos os órgãos e fundos públicos da administração direta a ele vinculados. Refere-se à situação do sujeito passivo no âmbito da RFB e da PGFN e abrange inclusive as contribuições sociais previstas nas alíneas 'a' a 'd' do parágrafo único do art. 11 da Lei nº 8.212, de 24 de julho de 1991.

A aceitação desta certidão está condicionada à verificação de sua autenticidade na Internet, nos endereços <<http://rfb.gov.br>> ou <<http://www.pgfn.gov.br>>.

Certidão emitida gratuitamente com base na Portaria Conjunta RFB/PGFN nº 1.751, de 2/10/2014.
Emitida às 16:00:44 do dia 16/12/2019 <hora e data de Brasília>.
Válida até 13/06/2020.

Código de controle da certidão: **6C53.5350.2BAD.4EC3**
Qualquer rasura ou emenda invalidará este documento.



Estado de Alagoas
Secretaria de Estado da Fazenda
Superintendência da Receita Estadual

Folhas

**CERTIDÃO POSITIVA DE DÉBITOS DE TRIBUTOS ESTADUAIS COM
EFEITOS DE NEGATIVA**

Certidão fornecida para o CNPJ: 26.399.954/0001-02

Nome/Contribuinte M D M CONSTRUCAO E LOCACAO EIRELI - EPP

Ressalvado o direito da Fazenda Pública Estadual cobrar débitos ainda não registrados ou que venham ser apurados, certificamos que, verificando os registros da Secretaria de Estado da Fazenda, constatamos existir, na presente data, pendências cadastradas em nome do contribuinte acima identificado, as quais estão com a exigibilidade suspensa nos termos dos incisos II, III e/ou IV, do art. 151, do Código Tributário Nacional (Lei 5.172/1966).

Obs.: Esta Certidão engloba todos os estabelecimentos do contribuinte e refere-se a débitos de natureza tributária e descumprimento de obrigações acessórias.

Certidão emitida gratuitamente com base na Instrução Normativa SEF nº. 27 de 15 de maio de 2017.

Certidão emitida nos termos do art. 79 da Lei nº 6.771/06 e do art. 258 do Decreto nº 25.370/13.

Válida até 13/03/2020

Emitida às 16:52:55 do dia 13/01/2020

Código de controle da certidão: 8790-EC42-1668-430D

A autenticidade desta certidão deverá ser confirmada na página da Secretaria de Estado da Fazenda na internet, no endereço: www.sefaz.al.gov.br.



ESTADO DE ALAGOAS
PREFEITURA MUNICIPAL DE ARAPIRACA

FAZENDA MUNICIPAL

CERTIDÃO NEGATIVA DE DEBITOS N.º 248 / 2020

Folhas

Identificação do Contribuinte

Contribuinte: M D M CONSTRUÇÃO E LOCAÇÃO EIRELI - EPP

CNPJ/CPF: 26.399.954/0001-02

Tipo do Contribuinte

Contribuinte Geral - Pessoa Jurídica **Situação Cadastral:** Ativo

Inscrição: 161608

Identificação: 491421313

Endereço: PRAÇA - VEREADOR JOSE FERREIRA BARBOSA, Nº: 22,
57313260,

Bairro: BRASILIA

Cidade:

Complemento do Loteamento:

Certificamos, com fundamento nas informações constantes em nosso Sistema de Cadastro e Controle de Arrecadação, e ressalvado o direito da Fazenda Municipal de inscrever e cobrar as dívidas que venham a ser apuradas, conforme art. 332 do CTM, com referência ao presente instrumento, que em relação ao contribuinte/imóvel acima identificado **INEXISTE DÉBITO** impeditivo a expedição desta certidão.

De Autenticidade: F98.60B.BC6.EBE

A autenticidade desta certidão DEVE ser confirmada na pagina da Secretaria de fazenda, no endereço:
<https://arapiraca.abaco.com.br/eagata/portal/>

Certidão emitida as 14:47:51 hs, do dia 06/01/2020 **Validade:06/03/2020**



Observação: @ObsCert

Voltar

Imprimir

Folhas



Certificado de Regularidade do FGTS - CRF

Inscrição: 26.399.954/0001-02
Razão Social: M D M CONSTRUCAOE LOCACAO EIRELI EPP
Endereço: PC VEREADOR JOSE FERREIRA BARBOSA 22 / BRASILIA / ARAPIRACA / AL / 57313-260

A Caixa Econômica Federal, no uso da atribuição que lhe confere o Art. 7, da Lei 8.036, de 11 de maio de 1990, certifica que, nesta data, a empresa acima identificada encontra-se em situação regular perante o Fundo de Garantia do Tempo de Serviço - FGTS.

O presente Certificado não servirá de prova contra cobrança de quaisquer débitos referentes a contribuições e/ou encargos devidos, decorrentes das obrigações com o FGTS.

Validade: 09/01/2020 a 07/02/2020 ✓

Certificação Número: 2020010905193006312888

Informação obtida em 10/01/2020 12:11:07

A utilização deste Certificado para os fins previstos em Lei esta condicionada a verificação de autenticidade no site da Caixa: www.caixa.gov.br



PODER JUDICIÁRIO
JUSTIÇA DO TRABALHO

Página nº 1

Folhas

CERTIDÃO NEGATIVA DE DÉBITOS TRABALHISTAS

Nome: M D M CONSTRUCAO E LOCACAO EIRELI

(MATRIZ E FILIAIS) CNPJ: 26.399.954/0001-02

Certidão nº: 530343/2020

Expedição: 06/01/2020, às 14:59:57

Validade: 03/07/2020 - 180 (cento e oitenta) dias, contados da data de sua expedição.

Certifica-se que **M D M CONSTRUCAO E LOCACAO EIRELI (MATRIZ E FILIAIS)**, inscrito(a) no CNPJ sob o nº **26.399.954/0001-02**, **NÃO CONSTA** do Banco Nacional de Devedores Trabalhistas.

Certidão emitida com base no art. 642-A da Consolidação das Leis do Trabalho, acrescentado pela Lei nº 12.440, de 7 de julho de 2011, e na Resolução Administrativa nº 1470/2011 do Tribunal Superior do Trabalho, de 24 de agosto de 2011.

Os dados constantes desta Certidão são de responsabilidade dos Tribunais do Trabalho e estão atualizados até 2 (dois) dias anteriores à data da sua expedição.

No caso de pessoa jurídica, a Certidão atesta a empresa em relação a todos os seus estabelecimentos, agências ou filiais.

A aceitação desta certidão condiciona-se à verificação de sua autenticidade no portal do Tribunal Superior do Trabalho na Internet (<http://www.tst.jus.br>).

Certidão emitida gratuitamente.

INFORMAÇÃO IMPORTANTE

Do Banco Nacional de Devedores Trabalhistas constam os dados necessários à identificação das pessoas naturais e jurídicas inadimplentes perante a Justiça do Trabalho quanto às obrigações estabelecidas em sentença condenatória transitada em julgado ou em acordos judiciais trabalhistas, inclusive no concernente aos recolhimentos previdenciários, a honorários, a custas, a emolumentos ou a recolhimentos determinados em lei; ou decorrentes de execução de acordos firmados perante o Ministério Público do Trabalho ou Comissão de Conciliação Prévia.



Folhas

TRIBUNAL DE JUSTIÇA DO ESTADO DE ALAGOAS

CERTIDÃO ESTADUAL**FALÊNCIA, INSOLVÊNCIA, RECUPERAÇÃO JUDICIAL E EXTRAJUDICIAL E CONCORDATA****CERTIDÃO Nº: 002685630****FOLHA: 1/1**

A autenticidade desta certidão poderá ser confirmada pela internet no site do Tribunal de Justiça.

Certifico que, pesquisando os registros de distribuição de feitos do Estado de Alagoas, no período de 10 anos, verifiquei NÃO CONSTAR distribuições em nome de:

M D M CONSTRUÇÃO E LOCAÇÃO EIRELI, residente na PÇ VEREADOR JOSÉ FERREIRA BARBOSA, 22, Brasília, CEP: 57313-260, Arapiraca - AL, vinculado ao CNPJ: 26.399.954/0001-02 *****

Certifico ainda que a pesquisa acima refere-se a AÇÕES DE FALÊNCIA, INSOLVÊNCIA, RECUPERAÇÃO JUDICIAL E EXTRAJUDICIAL E CONCORDATA em andamento nas unidades judiciárias do Poder Judiciário do Estado de Alagoas, com as ressalvas abaixo:

Observações:

- 1 - A presente certidão foi emitida de acordo com a Resolução nº. 121/2010 do CNJ;
- 2 - A presente certidão não abrange eventuais ações de FALÊNCIA em que a pessoa a respeito da qual é expedida figure no pólo ativo;
- 3 - Não existe conexão com qualquer outra base de dados de instituição pública ou com a Receita Federal que verifique a identidade do NOME/RAZÃO SOCIAL com o CPF/CNPJ;
- 4 - Esta certidão não contempla os processos em tramitação no 2º grau de jurisdição do Tribunal de Justiça do Estado de Alagoas, que deverão ser objeto de certidões específicas;
- 5 - A exatidão dos dados pessoais fornecidos para pesquisa é de inteira responsabilidade da parte interessada.
- 6 - A autenticidade desta certidão poderá ser confirmada pela internet no site do Tribunal de Justiça do Estado de Alagoas (www.tjal.jus.br).

Esta certidão foi emitida pela internet e sua validade é de 30 dias.

Maceió, segunda-feira, 6 de janeiro de 2020 às 15h05min.

PEDIDO Nº: 002685630

Voltar

Imprimir

Folhas



Certificado de Regularidade do FGTS - CRF

Inscrição: 26.399.954/0001-02

Razão Social: M D M CONSTRUCAOE LOCACAO EIRELI EPP

Endereço: PC VEREADOR JOSE FERREIRA BARBOSA 22 / BRASILIA / ARAPIRACA / AL
/ 57313-260

A Caixa Econômica Federal, no uso da atribuição que lhe confere o Art. 7, da Lei 8.036, de 11 de maio de 1990, certifica que, nesta data, a empresa acima identificada encontra-se em situação regular perante o Fundo de Garantia do Tempo de Serviço - FGTS.

O presente Certificado não servirá de prova contra cobrança de quaisquer débitos referentes a contribuições e/ou encargos devidos, decorrentes das obrigações com o FGTS.

Validade: 16/02/2020 a 16/03/2020

Certificação Número: 2020021602585822897301

Informação obtida em 20/02/2020 12:05:23

A utilização deste Certificado para os fins previstos em Lei esta condicionada a verificação de autenticidade no site da Caixa:
www.caixa.gov.br

::Comprovantes



Folhas

Comprovante de Transferência de Valores
via GovConta Caixa

Emitente:	PM DE LAGOA DA CANOA PREC FUNDEF
Conta Origem:	0056/006/00071011-8

Conta Destino:	4813/003/00000859-7
Nome do Destinatário:	M D M CONST E LOCACAO EIRELI EPP
Valor:	R\$73.703,81
Identificação da Operação:	PAGT PRESTADOR SERVICO

Data de Débito:	20/02/2020 -14:33:13
Data da Operação:	20/02/2020
Código da Operação:	85915734
Chave de Segurança:	NKJP47434NQ809A3

CPFs Autorizadores:	
	986.518.034-00
	804.479.374-72

Operação realizada com sucesso.

DEBITO REALIZADO COM SUCESSO. A PREVISAO DO CREDITO NA CONTA DESTINO E DE 30 MINUTOS