



Ofício SMVO/SE/ n.º 012/2020.

Lagoa da Canoa – AL, 12 de março de 2020.

Ilma. Senhora,

Joana Darque Bezerra Lima Rosendo

MD. Secretária Municipal de Educação

Nesta.

ASSUNTO: RELATÓRIO DE VISTORIA DE MEDIÇÃO

OBRA: Reforma e Ampliação da construção do centro multidisciplinar de atendimento especializado

EMPRESA CONTRATADA: M D M Construção e Locação Eirelli - EPP

Nº MEDIÇÃO: 02

Após vistoriar in loco, comparando os serviços apresentados no último boletim de medição e relatório fotográfico, atesto que os itens medidos no boletim 02 apresentado esta em conformidade com a execução física. Deste modo segue processo da oitava e última medição com nota fiscal atestada e devidas certidões.

Ciente, encaminhado ao gabinete da prefeita para autorização do pagamento da medição.
data: 12/03/2020

Joana Darque B. Lima Rosendo
Secretaria Municipal de Educação
Portaria 0016

Eng. Civil Luiz André Portela da Silva Filho
Crea: 0211857840
Fiscal de Obra / Gestor de Contrato

Conforme o despacho do fiscal de obra do município, autorizo o pagamento da referida medição

AUTORIZO PAGAMENTO

DATA: 12/03/20

TAINÁ VEIGA
PREFEITA

Ofício MDM: N° 015/2020

Arapiraca-AL, 10 de março de 2020.

À PREFEITURA MUNICIPAL DE LAGOA DA CANOA / AL**TOMADA DE PREÇOS 008/2019****CONTRATO N°: 001 – TP 008/2019****OBRA:** Reforma e Ampliação da Construção do Centro Multidisciplinar de Atendimento Especializado, na Cidade de Lagoa da Canoa/AL.**VALOR INICIAL DO CONTRATO:** R\$ 310.726,60**VALOR ATUALIZADO DO CONTRATO:** R\$ 452.310,26**ASSUNTO:** Encaminhamento do Boletim de Medição N° 02 e documentos, para pagamento**Senhora Prefeita,**

A Empresa **M D M CONSTRUÇÃO E LOCAÇÃO EIRELI - EPP**, vem por meio de sua representante legal, encaminhar a Prefeitura Municipal de Lagoa da Canoa, documentos referentes à solicitação de pagamento do **Boletim de Medição N° 02**, de acordo com o contrato firmado e serviço executado no valor abaixo discriminado:

- Valor Global da Medição a Ser Pago **R\$ 158.577,16** (cento e cinquenta e oito mil, quinhentos e setenta e sete reais e dezesseis centavos).

Segue em anexo: Boletim de Medição, Nota Fiscal, Certidões e Demais Documentos.

Outrossim, informamos que a Empresa possui conta corrente na Caixa Econômica Federal, Agencia nº 4813, Conta nº 859-7, Operação: 003, Praça de Pagamento: Arapiraca / Alagoas.

Aproveitando a oportunidade agradece pelo atendimento, reiterando votos de estima e consideração.

Atenciosamente;



JULLIANY TAVARES MACHADO DOS SANTOS

RG N° 2005371, CPF N° 058.112.374-30

Empresária

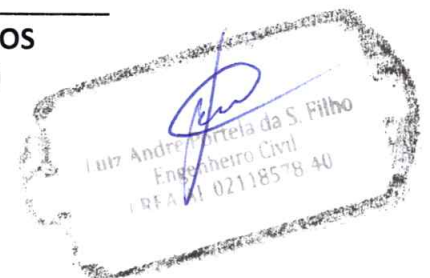

A Ilma. Senhora
TAINÁ CORRÊA DE SÁ LUCIO DA SILVA
PREFEITA MUNICIPAL DE LAGOA DA CANOA / AL
LAGOA DA CANOA - AL

Ofício, Reforma e Ampliação da Construção do Centro Multidisciplinar de Atendimento Especializado, na Cidade de Lagoa da Canoa/L.

Lagoa da Canoa/L.

Constante: Prefeitura Municipal de Lagoa da Canoa

Data do Contrato: 11/11/2019

N.º do Contrato: 001 - TP 008/2019

Tomada de Preço Nº: 008/2019

Valor inicial do Contrato: R\$ 310.726,60

Valor Atualizado do Contrato: R\$ 482.310,26

Valor dos Suprimentos: R\$ 7.048,88

Valor dos Serviços Adicionais: R\$ 148.630,94

Valor Final do Aditivo do Contrato: R\$ 141.583,06

Valor Final do Aditivo do Contrato: R\$ 158.577,16

Valor da Medição: R\$

Folhas

Marcos Douglas Medeiros dos Santos
Eng. Civil de Produção
RNP Nº 020034779-9

Luiz André Pereira da Silva Filho
Engenheiro Civil
CREA AL 01/18578-00

Data do Relatório: 10/03/2020

ITEM	DESCRIÇÃO DOS SERVIÇOS	UNID.	PR UNIT (R\$)	Previsão Inicialmente	Suprimento	Aditivo	Cancelado	Medido no Período	Acumulado Includido o Período	Saldo dos Serviços Previsões	Previsão R\$	Suprimento de Serviços R\$	Serviços Adicionais R\$	Aditivo Final R\$	Cancelado R\$	Medido no Período R\$	%	Acumulado Includido o Período R\$	%	Saldo do Contrato (R\$)	
																					QUANTIDADE
1.0	SERVIÇOS PRELIMINARES																				
1.1	Demolição de alvenaria de bloco cerâmico em 0,9m - revestida	m3	26,30	16,31	4,02	20,33	4,02	20,33	4,02	0,00	428,95	0,00	105,73	105,73	534,68	105,73	19,77%	534,68	100,00%	0,00	0,00%
1.2	Demolição de piso de alta resistência	m2	17,53	10,00	65,59	75,59	65,59	75,59	75,59	0,00	175,90	0,00	1.149,79	1.149,79	1.325,09	1.149,79	86,77%	1.325,09	100,00%	0,00	0,00%
1.3	PLACA DE GERSA FALSA PARA COZINHA DE AÇO GALVANIZADO	m2	471,86	4,50	4,50	4,50	4,50	4,50	4,50	0,00	0,00	0,00	2.123,37	2.123,37	2.123,37	2.123,37	100,00%	2.123,37	100,00%	0,00	0,00%
1.4	Colado de SINAIS em pavimento e tela cerâmica (Código do ORSE: 030)	m2	21,08	435,02	435,02	435,02	435,02	435,02	435,02	0,00	0,00	0,00	9.170,22	9.170,22	9.170,22	9.170,22	100,00%	9.170,22	100,00%	0,00	0,00%
2.0	INFRAESTRUTURA																				
2.1	ESCAVAÇÃO MANUAL DE VALA COM PROFUNDIDADE MENOR OU IGUAL A 3,0 M AF 03/2016	M3	61,51	4,65	4,65	4,65	4,65	4,65	4,65	0,00	286,02	0,00	0,00	0,00	286,02	0,00	0,00%	286,02	100,00%	0,00	0,00%
2.2	ALVENARIA DE EMBASAMENTO EM TIJOLOS CERÂMICOS MACIÇOS 5X10X20CM, ASSENTADO COM ARGAMASSA TRABOÇADA PRESENTAVAL ENERGIA DE (COMPOSIÇÃO REPRESENTATIVA) EXECUÇÃO DE ESTRUTURAS DE CONCRETO ARMADO COEFICIENTE PARA EDIFICAÇÃO MULTIFAMILIAR (PREÇO), COM ATE 1,8 M DE VÃO AF 03/2016	M3	676,38	3,88	3,88	3,88	3,88	3,88	3,88	0,00	2.624,35	0,00	0,00	0,00	2.624,35	0,00	0,00%	2.624,35	100,00%	0,00	0,00%
2.3	ESTRUTURAS DE CONCRETO ARMADO COEFICIENTE PARA EDIFICAÇÃO MULTIFAMILIAR (PREÇO), COM ATE 1,8 M DE VÃO AF 03/2016	M3	1.695,96	7,68	7,68	7,68	7,68	7,68	7,68	0,00	13.024,97	0,00	0,00	0,00	13.024,97	0,00	0,00%	13.024,97	100,00%	0,00	0,00%
2.4	CINTA DE ARMARRAÇÃO DE ALVENARIA MOLDADE IN LOCO COM UTILIZAÇÃO DE BLOCOS CANALETA AF 03/2016	M	23,86	48,80	48,80	48,80	48,80	48,80	48,80	0,00	1.261,97	0,00	2.094,06	2.094,06	3.346,03	2.094,06	62,28%	3.346,03	100,00%	0,00	0,00%
3.0	SUPRAESTRUTURA																				
3.1	COMPOSIÇÃO REPRESENTATIVA EXECUÇÃO DE ESTRUTURAS DE CONCRETO ARMADO CONVENCIONAL PARA EDIFICAÇÃO HABITACIONAL MULTIFAMILIAR (PREÇO), COM ATE 1,8 M DE VÃO AF 03/2016	m²	1.695,96	0,45	4,02	4,47	4,02	4,47	4,47	0,00	763,18	0,00	6.813,78	6.813,78	7.576,96	6.813,78	89,98%	7.576,96	100,00%	3,98	-0,05%
3.2	CINTA DE ARMARRAÇÃO DE ALVENARIA MOLDADE IN LOCO COM ATE 1,8 M DE VÃO AF 03/2016	m²	25,86	48,80	48,80	48,80	48,80	48,80	48,80	0,00	1.261,97	0,00	4.089,50	4.089,50	5.351,47	4.089,50	76,42%	5.351,47	100,00%	0,00	0,00%
3.3	VERGA MOLDADE IN LOCO EM CONCRETO PARA JANELAS COM ATE 1,8 M DE VÃO AF 03/2016	m²	57,96	51,40	51,40	51,40	51,40	51,40	51,40	0,00	2.979,14	0,00	0,00	0,00	2.979,14	0,00	0,00%	2.979,14	100,00%	0,00	0,00%
3.4	VERGA MOLDADE IN LOCO EM CONCRETO PARA PORTAS COM ATE 1,8 M DE VÃO AF 03/2016	m²	56,43	34,40	34,40	34,40	34,40	34,40	34,40	0,00	1.941,19	0,00	0,00	0,00	1.941,19	0,00	0,00%	1.941,19	100,00%	0,00	0,00%
4.0	PAREDES E PAINÉIS																				
4.1	Alvenaria bloco cerâmico vedado, 9x19x24cm, esq/cm, com reconstituição de 1,2 x 8 (comercialização, linha 2x8)	m²	41,14	301,88	195,94	497,62	195,94	497,62	497,62	0,00	12.411,12	0,00	8.090,97	8.090,97	20.472,09	8.090,97	30,38%	20.472,09	100,00%	0,00	0,00%
5.0	COBERTURA																				
5.1	Monte-terra em massa com/sem/mediana de pil, peça serrada p/ telha (comercialização, linha 1x2, Vozelco de Eletrol ou similar)	m2	37,21	152,87	415,43	568,30	415,43	568,30	568,30	0,00	5.688,29	0,00	15.458,19	15.458,19	21.146,44	15.458,19	73,10%	21.146,44	100,00%	0,00	0,00%
5.2	Telhamento com terra de fibrocimento ondulada esp = 4mm	m2	31,64	152,87	415,43	568,30	415,43	568,30	568,30	0,00	4.836,81	0,00	13.144,21	13.144,21	17.981,02	13.144,21	73,03%	17.981,02	100,00%	0,01	0,00%
5.3	Rufo de concreto armado (1x2x3m) x 30cm e fibrocimento	m	30,96	51,86	51,86	51,86	51,86	51,86	51,86	0,00	1.605,59	0,00	0,00	0,00	1.605,59	0,00	0,00%	1.605,59	100,00%	0,00	0,00%
5.4	Cabeça em chapão de aço galvanizado nº 24, desenvolvimento 40 cm	m	101,19	80,77	80,77	80,77	80,77	80,77	80,77	0,00	8.173,12	0,00	0,00	0,00	8.173,12	0,00	0,00%	8.173,12	100,00%	0,00	0,00%
5.5	AF 05/2017 P. C. (Código do SINAPIZ 14.11012)	m2	61,92	487,25	487,25	487,25	487,25	487,25	487,25	0,00	0,00	0,00	30.170,52	30.170,52	30.170,52	30.170,52	0,00%	30.170,52	100,00%	0,00	0,00%
6.0	REVESTIMENTO																				
6.1	CHAPISCO APLICADO EM ALVENARIA (COM PRESENCIA DE VÁRIOS TIPOLOGIAS DE CONCRETO DE FACHADA, COM COARER DE PEDREIRO ARGAMASSA TRABOÇADA COM COMPOSIÇÃO REPRESENTATIVA DO SERVIÇO DE EMBOÇO MASSA ÚNICA, APLICADO MANUALMENTE, TRABOÇADO EM BERTONERA DE 40ML, PAREDES INTERNAS, COM EXECUÇÃO DE TALSAS, EDIFICAÇÃO HABITACIONAL UNIFAMILIAR (CASAS) E EDIFICAÇÃO PÚBLICA PADRÃO AF 12/2014	M2	7,30	603,36	424,23	1.027,59	424,23	1.027,59	1.027,59	0,00	4.004,53	0,00	3.096,88	3.096,88	7.501,41	3.096,88	41,28%	7.501,41	100,00%	0,00	0,00%
6.2	1,2x8 EM BERTONERA DE 40ML, PAREDES INTERNAS, COM EXECUÇÃO DE TALSAS, EDIFICAÇÃO HABITACIONAL UNIFAMILIAR (CASAS) E EDIFICAÇÃO PÚBLICA PADRÃO AF 12/2014	M2	33,23	603,88	423,91	1.027,59	423,91	1.027,59	1.027,59	0,00	20.060,29	0,00	14.066,53	14.066,53	34.148,82	14.066,53	62,05%	34.148,82	100,00%	0,00	0,00%

Orçamento e Análise de Custos do Centro Multidisciplinar de Atendimento Especializado, na Cidade de Lagoa da Canoa/LC

Local: Lagoa da Canoa/LC

Contratante: Prefeitura Municipal de Lagoa da Canoa

Data do Contrato: 11/11/2019

N.º do Contrato: 001 - TP 008/2019

Tomada de Preço Nº: 008/2019

Valor inicial do Contrato: R\$ 310.726,60

Valor atualizado do Contrato: R\$ 452.310,28

Valor do Suprimento dos Serviços: R\$ 7.046,68

Valor dos Serviços Adicionais: R\$ 148.630,54

Valor Final do Aditivo do Contrato: R\$ 141.583,95

Valor da Medição: R\$ 198.577,16

310.726,60
452.310,28
7.046,68
148.630,54
141.583,95
198.577,16

vezentos e dez mil, setecentos e vinte e seis reais e sessenta centavos
quatrocentos e cinquenta e dois mil, trezentos e dez reais e seis centavos
sete mil e quarenta e seis reais e oitenta e oito centavos
cento e quarenta e oito mil, setecentos e trinta reais e cinquenta e quatro centavos
cento e quarenta e um mil, quatrocentos e oitenta e três reais e sessenta e seis centavos
cento e cinquenta e oito mil, quatrocentos e setenta e sete reais e doze centavos

Marcelos Douglas Medeiros dos Santos
Eng. Civil de Produção
RNP Nº 020034779-9

Luiz André Pereira da S. Filho
Engenheiro Civil
CREMAT 02118578-40

Data do Relatório: 10/03/2020

ITEM	DESCRIÇÃO DOS SERVIÇOS	UNID.	PR. UNIT.(R\$)	Previsão Inicialmente	Suprimento	Aditivo	Consolidado	Medido no Período	Acumulado Inicialmente o Período	Acumulado Incluído o Período	Saldo dos Serviços Previsão	Previsão R\$	Suprimento de Serviços R\$	Serviços Adicionais R\$	Ativo Final R\$	Consolidado R\$	Medido no Período R\$	%	Acumulado Incluído o Período R\$	%	Saldo do Contrato (R\$)	%	
																							Subtotal Item 06 R\$
7.0	PREÇOS																						
7.1	REVESTIMENTO CERÂMICO PARA PISO COM PLACAS TIPO GRÊS DE DIMENSÕES 30X30 CM PARA EDIFICAÇÃO DE CONTRASSO EM ARGAMASSA PRONTA, PREPARO MANUAL, APLICADO EM AREAS SECAS SOBRE LAJE, NÃO ADERIDO, ESPESSURA 4CM AF 06/2014	m²	R\$ 40,05	61,00			61,00	0,00	0,00	61,00	R\$ 2.443,05	R\$ 0,00	R\$ 0,00	R\$ 0,00	R\$ 2.443,05	R\$ 0,00	R\$ 0,00	0,00%	R\$ 0,00	0,00%	R\$ 2.443,05	100,00%	
7.2	APLICADO EM AREAS SECAS SOBRE LAJE, NÃO ADERIDO, ESPESSURA 4CM AF 06/2014	m²	R\$ 104,36	202,65		129,37	332,02	332,02	332,02	0,00	R\$ 21.148,56	R\$ 0,00	R\$ 13.500,77	R\$ 34.649,32	R\$ 34.649,61	R\$ 0,29	100,00%	34.649,61	100,00%	R\$ 0,29	0,00%	R\$ 28.406,98	50,00%
7.3	PISO EM GRANULITE, MARMORITE OU GRANITINA ESPESSURA 8MM, INCLUSIVE JUNTAS DE DILATAÇÃO PLÁSTICAS	m²	R\$ 128,04	404,81		38,90	443,71	221,86	221,86	221,86	R\$ 51.631,87	R\$ 0,00	R\$ 4.980,76	R\$ 4.980,76	R\$ 56.812,63	R\$ 28.406,98	50,00%	R\$ 28.406,98	50,00%	R\$ 28.406,98	50,00%	R\$ 28.406,98	100,00%
Subtotal Item 06 R\$ 35.155,31												0,00	R\$ 20.624,98	R\$ 20.624,98	R\$ 55.790,27	R\$ 24.294,00	43,53%	R\$ 41.648,23	74,65%	R\$ 14.142,04	25,35%		
8	ESQUADRIAS E ABERTURAS																						
8.1	JANELA DE ALUMÍNIO MAXIMAR, FIXAÇÃO COM PARAFUSO, VEDAÇÃO COM ESPUMA EXPANSIVA PU, COM VIDROS, PADRONIZADA AF 07/2016	M2	R\$ 364,20	2,40			2,40	0,00	0,00	2,40	R\$ 874,08	R\$ 0,00	R\$ 0,00	R\$ 0,00	R\$ 874,08	R\$ 0,00	R\$ 0,00	0,00%	R\$ 0,00	0,00%	R\$ 874,08	100,00%	
8.2	JANELA DE ALUMÍNIO MAXIMAR, FIXAÇÃO COM PARAFUSO, VEDAÇÃO COM ESPUMA EXPANSIVA PU, COM VIDROS, PADRONIZADA AF 07/2016	M2	R\$ 364,20	1,50			1,50	0,00	0,00	1,50	R\$ 546,30	R\$ 0,00	R\$ 0,00	R\$ 0,00	R\$ 546,30	R\$ 0,00	R\$ 0,00	0,00%	R\$ 0,00	0,00%	R\$ 546,30	100,00%	
8.3	FECHADURA DE EMBUTIR PARA PORTAS INTERNAS, COMPLETA, ACABAMENTO PADRÃO POPULAR, COM EXECUÇÃO DE FURO - FORNECIMENTO E INSTALAÇÃO AF 08/2015	UN	R\$ 62,24	18,00			18,00	0,00	0,00	18,00	R\$ 1.120,32	R\$ 0,00	R\$ 0,00	R\$ 0,00	R\$ 1.120,32	R\$ 0,00	R\$ 0,00	0,00%	R\$ 0,00	0,00%	R\$ 1.120,32	100,00%	
8.4	Porta em madeira de lei, amoldada, 0,70 x 2,10 m, inclusive batente e ferragens	un	R\$ 1.011,91	2,00			2,00	0,00	0,00	2,00	R\$ 2.023,82	R\$ 0,00	R\$ 0,00	R\$ 0,00	R\$ 2.023,82	R\$ 0,00	R\$ 0,00	0,00%	R\$ 0,00	0,00%	R\$ 2.023,82	100,00%	
8.5	Porta em madeira de lei, amoldada, 0,80 x 2,10 m, inclusive batente e ferragens	un	R\$ 1.155,04	5,00			5,00	0,00	0,00	5,00	R\$ 5.775,20	R\$ 0,00	R\$ 0,00	R\$ 0,00	R\$ 5.775,20	R\$ 0,00	R\$ 0,00	0,00%	R\$ 0,00	0,00%	R\$ 5.775,20	100,00%	
8.6	Porta em madeira de lei, amoldada, 0,90 x 2,10 m, inclusive batente e ferragens	un	R\$ 1.300,34	11,00			11,00	0,00	0,00	11,00	R\$ 14.303,74	R\$ 0,00	R\$ 0,00	R\$ 0,00	R\$ 14.303,74	R\$ 0,00	R\$ 0,00	0,00%	R\$ 0,00	0,00%	R\$ 14.303,74	100,00%	
8.7	Porta em madeira compensada (gambê), lisa, semi-laca, (0,60 x 1,60 a 1,80m), revestida c/retina, inclusive batentes e ferragens	un	R\$ 757,02	4,00			4,00	0,00	0,00	4,00	R\$ 3.028,08	R\$ 0,00	R\$ 0,00	R\$ 0,00	R\$ 3.028,08	R\$ 0,00	R\$ 0,00	0,00%	R\$ 0,00	0,00%	R\$ 3.028,08	100,00%	
8.8	Porta em madeira de lei, amoldada, 0,90 x 2,10 m, inclusive batente e ferragens	un	R\$ 2.238,29	1,00			1,00	0,00	0,00	1,00	R\$ 2.238,29	R\$ 0,00	R\$ 0,00	R\$ 0,00	R\$ 2.238,29	R\$ 0,00	R\$ 0,00	0,00%	R\$ 0,00	0,00%	R\$ 2.238,29	100,00%	
8.9	PORTA DE FERRO DE ABRIR TIPO BARRA CHATA, COM REGULADOR E GUARNIÇÃO COMPLETA	M2	R\$ 564,65	5,28			5,28	0,00	0,00	5,28	R\$ 2.981,36	R\$ 0,00	R\$ 0,00	R\$ 0,00	R\$ 2.981,36	R\$ 0,00	R\$ 0,00	0,00%	R\$ 0,00	0,00%	R\$ 2.981,36	100,00%	
8.10	JANELA DE ALUMÍNIO DE CORRER, 2 FOLHAS, FIXAÇÃO COM ARGAMASSA, COM VIDROS, PADRONIZADA AF 07/2016	M2	R\$ 203,29	24,00			24,00	0,00	0,00	24,00	R\$ 4.879,56	R\$ 0,00	R\$ 0,00	R\$ 0,00	R\$ 4.879,56	R\$ 0,00	R\$ 0,00	0,00%	R\$ 0,00	0,00%	R\$ 4.879,56	100,00%	
8.11	JANELA DE ALUMÍNIO DE CORRER, 4 FOLHAS, FIXAÇÃO COM ARGAMASSA, COM VIDROS, PADRONIZADA AF 07/2016	M2	R\$ 236,36	6,00			6,00	0,00	0,00	6,00	R\$ 1.418,16	R\$ 0,00	R\$ 0,00	R\$ 0,00	R\$ 1.418,16	R\$ 0,00	R\$ 0,00	0,00%	R\$ 0,00	0,00%	R\$ 1.418,16	100,00%	
8.12	PORTA DE VIDRO 1,80X2,10M 01 FOLHA	UND	R\$ 2.149,44	1,00			1,00	0,00	0,00	1,00	R\$ 2.149,44	R\$ 0,00	R\$ 0,00	R\$ 0,00	R\$ 2.149,44	R\$ 0,00	R\$ 0,00	0,00%	R\$ 0,00	0,00%	R\$ 2.149,44	100,00%	
8.13	PORTA DE VIDRO 1,80X2,10M 02 FOLHAS	UND	R\$ 2.750,70	1,00			1,00	0,00	0,00	1,00	R\$ 2.750,70	R\$ 0,00	R\$ 0,00	R\$ 0,00	R\$ 2.750,70	R\$ 0,00	R\$ 0,00	0,00%	R\$ 0,00	0,00%	R\$ 2.750,70	100,00%	
Subtotal Item 08 R\$ 44.098,44												0,00	R\$ 6.200,20	R\$ 6.200,20	R\$ 31.980,89	R\$ 31.980,89	72,55%	R\$ 44.098,44	100,00%				
9.0	PINTURA																						
9.1	APLICAÇÃO MANUAL DE PINTURA COM TINTA LATEX ACRILICA EM PAREDES, DIAS DEMORA AF 06/2014	M2	R\$ 12,35	723,37		448,74	1.172,11	0,00	0,00	1.172,11	R\$ 14.475,56	R\$ 0,00	R\$ 0,00	R\$ 0,00	R\$ 14.475,56	R\$ 0,00	R\$ 0,00	0,00%	R\$ 0,00	0,00%	R\$ 14.475,56	100,00%	
9.2	Embossamento de superfície, com aplicação de 01 demão de massa acrílica, lã de vidro e reboque - flex 03	m2	R\$ 12,89	1.298,07		30,61	1.328,68	0,00	0,00	1.328,68	R\$ 17.024,46	R\$ 1.687,98	R\$ 0,00	R\$ 1.687,98	R\$ 15.526,48	R\$ 15.526,48	R\$ 0,00	0,00%	R\$ 0,00	0,00%	R\$ 15.526,48	100,00%	
9.3	PINTURA EMALTE BRILHANTE PARA MADEIRA, DIAS DEMORA AF 06/2014	M2	R\$ 21,54	33,70		30,56	64,26	0,00	0,00	64,26	R\$ 1.394,16	R\$ 0,00	R\$ 0,00	R\$ 0,00	R\$ 1.394,16	R\$ 0,00	R\$ 0,00	0,00%	R\$ 0,00	0,00%	R\$ 1.394,16	100,00%	
9.4	PINTURA EMALTE BRILHANTE (2 DEMORA) SOBRE SUPERFÍCIE METÁLICA, INCLUSIVE PROTEÇÃO COM TETO, DIAS DEMORA AF 06/2014	M2	R\$ 36,75	6,07		6,07	6,07	0,00	0,00	6,07	R\$ 223,07	R\$ 0,00	R\$ 0,00	R\$ 0,00	R\$ 223,07	R\$ 0,00	R\$ 0,00	0,00%	R\$ 0,00	0,00%	R\$ 223,07	100,00%	
9.5	APLICAÇÃO MANUAL DE PINTURA COM TINTA LATEX PVA EM TETO, DIAS DEMORA AF 06/2014	M2	R\$ 10,90	571,70		539,35	32,35	0,00	0,00	32,35	R\$ 352,61	R\$ 5.878,92	R\$ 0,00	R\$ 5.878,92	R\$ 352,61	R\$ 352,61	R\$ 0,00	0,00%	R\$ 0,00	0,00%	R\$ 352,61	100,00%	
Subtotal Item 09 R\$ 32.807,57												0,00	R\$ 7.946,89	R\$ 6.200,20	R\$ 31.980,89	R\$ 31.980,89	76,13%	R\$ 44.098,44	100,00%				
10.0	INSTALAÇÕES ELÉTRICAS																						
10.1	Porto de luz em teto ou parede, com abajurado pre-fabricado 60x34"	un	R\$ 241,196	15,00			15,00	0,00	0,00	15,00	R\$ 3.617,84	R\$ 0,00	R\$ 0,00	R\$ 0,00	R\$ 3.617,84	R\$ 0,00	R\$ 0,00	0,00%	R\$ 0,00	0,00%	R\$ 3.617,84	100,00%	
10.2	Quilograma de distribuição de embutir, em chapa de aço, para até 48 dispositivos, com barramento, perfil DIN, exclusivo dispositivos	un	R\$ 1.143,19	1,00			1,00	0,00	0,00	1,00	R\$ 1.143,19	R\$ 0,00	R\$ 0,00	R\$ 0,00	R\$ 1.143,19	R\$ 0,00	R\$ 0,00	0,00%	R\$ 0,00	0,00%	R\$ 1.143,19	100,00%	
10.3	Chapa da medição indireta em alumínio - Forneimento	un	R\$ 1.853,24	1,00			1,00	0,00	0,00	1,00	R\$ 1.853,24	R\$ 0,00	R\$ 0,00	R\$ 0,00	R\$ 1.853,24	R\$ 0,00	R\$ 0,00	0,00%	R\$ 0,00	0,00%	R\$ 1.853,24	100,00%	

Obras: Reforma e Ampliação da Construção do Centro Multidisciplinar de Atendimento Especializado, na Cidade de Lagoa da Canoa/LA.



Contratante: Prefeitura Municipal de Lagoa da Canoa

Data do Contrato: 11/11/2019

N.º do Contrato: 001 - 1P/008/2019

Tomada de Preço Nº: 008/2019

Valor Inicial do Contrato: R\$ 310.226,60
 Valor Atualizado do Contrato: R\$ 452.310,26
 Valor da Supreção dos Serviços: R\$ 7.046,88
 Valor dos Serviços Adicionais: R\$ 148.630,54
 Valor Final do Aditivo do Contrato: R\$ 141.583,66
 Valor da Medição: R\$ 158.577,16

Luiz Antonio Pereira da S. Filho
 Engenheiro Civil
 CREA Nº 02110576-00

Data do Relatório: 10/03/2020

ITEM	DESCRIÇÃO DOS SERVIÇOS	UNID.	PR. UNIT (R\$)	Previsão Inicialmente	Supresso	Aditivo	QUANTIDADE				FINANCEIRO (R\$)				Saldo do Contrato (R\$)																			
							Consolidado	Medido no Período	Acumulado Inicialmente o Período	Saldo dos Serviços Previsões	Previsão	Supresso de Serviços	Serviços Adicionais	Aditivo Final	Consolidado	Medido no Período	%	Acumulado Inicialmente o Período	%															
11.21	REGISTRO DE GAVETA BRUTO, LATAO, ROSCAVEL, 304"	UN	R\$ 86,82	7,00			7,00	7,00	0,00	R\$ 607,74	R\$ 0,00	R\$ 0,00	R\$ 0,00	R\$ 607,74	100,00%	R\$ 607,74	100,00%	R\$ 0,00	0,00%															
11.22	COM ACABAMENTO E CANOPIA CROMADOS, FORNECIDO E INSTALADO EM BAMA, DE ÁGUA, AE-12/2014.	UN	R\$ 233,09	12,00			12,00	0,00	12,00	R\$ 2.797,08	R\$ 0,00	R\$ 0,00	R\$ 0,00	R\$ 2.797,08	100,00%	R\$ 2.797,08	100,00%	R\$ 2.797,08	100,00%															
11.23	CAIXA DE INSPEÇÃO EM CONCRETO PRÉ-MOLDADO DN INSTALADO	UN	R\$ 526,46	1,00			1,00	0,00	1,00	R\$ 526,46	R\$ 0,00	R\$ 0,00	R\$ 0,00	R\$ 526,46	100,00%	R\$ 526,46	100,00%	R\$ 526,46	100,00%															
11.24	CAIXA SIFONADA EM PVC, 100X150X500mm, acabamento branco, condutividade e toda grade.	UN	R\$ 37,87	7,00			7,00	0,00	7,00	R\$ 265,09	R\$ 0,00	R\$ 0,00	R\$ 0,00	R\$ 265,09	100,00%	R\$ 265,09	100,00%	R\$ 265,09	100,00%															
11.25	Ductos cromado, DECA, linha dura 1984 C 61 ou similar	UN	R\$ 524,62	9,00			9,00	0,00	9,00	R\$ 4.721,58	R\$ 0,00	R\$ 0,00	R\$ 0,00	R\$ 4.721,58	100,00%	R\$ 4.721,58	100,00%	R\$ 4.721,58	100,00%															
12.0 SERVIÇOS COMPLEMENTARES											Subtotal item 11 R\$ 3.282,47				Subtotal item 11 R\$ 409,94		Subtotal item 11 R\$ 409,94		Subtotal item 11 R\$ 409,94															
12.1	Limpeza geral	m2	R\$ 2,06	497,13			497,13	0,00	497,13	R\$ 1.024,09	R\$ 0,00	R\$ 0,00	R\$ 0,00	R\$ 1.024,09	100,00%	R\$ 1.024,09	100,00%	R\$ 1.024,09	100,00%															
12.2	Barra de apoio, rede, fio, em aço inox, f=80cm, d=1 1/2", Jockey ou similar	un	R\$ 195,17	8,00			8,00	0,00	8,00	R\$ 1.561,36	R\$ 0,00	R\$ 0,00	R\$ 0,00	R\$ 1.561,36	100,00%	R\$ 1.561,36	100,00%	R\$ 1.561,36	100,00%															
12.3	Cabo de fibra em fibra de vidro - inextensível, sem estrutura de apoio/in, (960, 500) litros	un	R\$ 398,51	2,00			2,00	2,00	0,00	R\$ 797,02	R\$ 0,00	R\$ 0,00	R\$ 0,00	R\$ 797,02	100,00%	R\$ 797,02	100,00%	R\$ 797,02	100,00%															
TOTAL GERAL											R\$ 310.226,60				R\$ 7.046,88		R\$ 148.630,54		R\$ 141.583,66		R\$ 452.310,26		R\$ 158.577,16		R\$ 35,06%		R\$ 233.403,35		51,60%		R\$ 218.506,91		48,40%	

Valor Total dos Serviços: R\$ 452.310,26
 Valor da 2ª Medição: R\$ 158.577,16
 cento e cinquenta e oito mil, quinhentos e setenta e sete reais e dezesseis centavos

MARCOS FORTIÇAS MACHADOS DOS SANTOS
 Engenheiro Civil e de Produção, CREA RN nº 020034779-9
 Responsável Técnico

Aspiraca, 10 de março de 2020

DIÁRIO DE OBRA

Obra: Reforma e Ampliação da Construção do Centro Multidisciplinar de Atendimento Especializado, na Cidade de Lagoa da Canoa/AL	Valor do Contrato Atualizado:
Local: Lagoa da Canoa/AL	R\$ 451.200,29
Contratante: Prefeitura Municipal de Lagoa da Canoa	
Data do Contrato: 11/11/2019	Período da Obra:
N.º do Contrato: 001 - TP 008/2019	20/01/2020 a 10/03/2020
Tomado de Preço Nº: 008/2019	

OCORRÊNCIAS REGISTRADAS

20/01/2020 A 24/01/2020

SEGUNDA	EXCUÇÃO DA COBERTA EM TELHA CERÂMICA							
	Condições Climáticas							
	X	Bom		Bom não trabalhável		Chuvoso Trabalhável		Chuvoso não trabalhável
TERÇA	EXCUÇÃO DA COBERTA EM TELHA CERÂMICA							
	Condições Climáticas							
	X	Bom		Bom não trabalhável		Chuvoso Trabalhável		Chuvoso não trabalhável
QUARTA	EXCUÇÃO DA COBERTA EM TELHA CERÂMICA							
	Condições Climáticas							
	X	Bom		Bom não trabalhável		Chuvoso Trabalhável		Chuvoso não trabalhável
QUINTA	EXCUÇÃO DA COBERTA EM TELHA CERÂMICA							
	Condições Climáticas							
	X	Bom		Bom não trabalhável		Chuvoso Trabalhável		Chuvoso não trabalhável
SEXTA	EXCUÇÃO DA COBERTA EM TELHA CERÂMICA							
	Condições Climáticas							
	X	Bom		Bom não trabalhável		Chuvoso Trabalhável		Chuvoso não trabalhável
27/01/2020 A 31/01/2020								
SEGUNDA	EXECUÇÃO DE LAJE PRÉ MOLDADA							
	Condições Climáticas							
	X	Bom		Bom não trabalhável		Chuvoso Trabalhável		Chuvoso não trabalhável
TERÇA	FERIADO							
	Condições Climáticas							
	X	Bom		Bom não trabalhável		Chuvoso Trabalhável		Chuvoso não trabalhável
QUARTA	EXECUÇÃO DE LAJE PRÉ MOLDADA							
	Condições Climáticas							
	X	Bom		Bom não trabalhável		Chuvoso Trabalhável		Chuvoso não trabalhável
QUINTA	EXECUÇÃO DE LAJE PRÉ MOLDADA							
	Condições Climáticas							
	X	Bom		Bom não trabalhável		Chuvoso Trabalhável		Chuvoso não trabalhável
SEXTA	EXECUÇÃO DE LAJE PRÉ MOLDADA							
	Condições Climáticas							
	X	Bom		Bom não trabalhável		Chuvoso Trabalhável		Chuvoso não trabalhável

Marcos Douglas Medeiros dos Santos
 Eng. Civil de Produção
 RNP Nº 020034779-9

Luiz Andre Portela da S. Filho
 Engenheiro Civil
 CREA 5.702110576-40

DIÁRIO DE OBRA

Obra: Reforma e Ampliação da Construção do Centro Multidisciplinar de Atendimento Especializado, na Cidade de Lagoa da Canoa/AL	Valor do Contrato Atualizado:
Local: Lagoa da Canoa/AL	R\$ 451.200,29
Contratante: Prefeitura Municipal de Lagoa da Canoa	
Data do Contrato: 11/11/2019	Período da Obra:
N.º do Contrato: 001 - TP 008/2019	20/01/2020 a 10/03/2020
Tomado de Preço Nº: 008/2019	

OCORRÊNCIAS REGISTRADAS

03/02/2020 A 07/02/2020

SEGUNDA	EXECUÇÃO DE INSTALAÇÕES HIDROSSANITÁRIAS							
	Condições Climáticas							
	X	Bom		Bom não trabalhável		Chuvoso Trabalhável		Chuvoso não trabalhável
TERÇA	EXECUÇÃO DE CHAPISCO EM PAREDE DE ALVENARIA							
	Condições Climáticas							
	X	Bom		Bom não trabalhável		Chuvoso Trabalhável		Chuvoso não trabalhável
QUARTA	EXECUÇÃO DE CHAPISCO EM PAREDE DE ALVENARIA							
	Condições Climáticas							
	X	Bom		Bom não trabalhável		Chuvoso Trabalhável		Chuvoso não trabalhável
QUINTA	EXECUÇÃO DE CHAPISCO EM PAREDE DE ALVENARIA							
	Condições Climáticas							
		Bom		Bom não trabalhável	X	Chuvoso Trabalhável		Chuvoso não trabalhável
SEXTA	EXECUÇÃO DE CHAPISCO EM PAREDE DE ALVENARIA							
	Condições Climáticas							
		Bom		Bom não trabalhável	X	Chuvoso Trabalhável		Chuvoso não trabalhável
10/02/2020 A 14/02/2020								
SEGUNDA	EXECUÇÃO DE REBOCO EM PAREDE DE ALVENARIA							
	Condições Climáticas							
	X	Bom		Bom não trabalhável		Chuvoso Trabalhável		Chuvoso não trabalhável
TERÇA	EXECUÇÃO DE REBOCO EM PAREDE DE ALVENARIA							
	Condições Climáticas							
	X	Bom		Bom não trabalhável		Chuvoso Trabalhável		Chuvoso não trabalhável
QUARTA	EXECUÇÃO DE REBOCO EM PAREDE DE ALVENARIA							
	Condições Climáticas							
	X	Bom		Bom não trabalhável		Chuvoso Trabalhável		Chuvoso não trabalhável
QUINTA	EXECUÇÃO DE REBOCO EM PAREDE DE ALVENARIA							
	Condições Climáticas							
		Bom		Bom não trabalhável	X	Chuvoso Trabalhável		Chuvoso não trabalhável
SEXTA	EXECUÇÃO DE REBOCO EM PAREDE DE ALVENARIA							
	Condições Climáticas							
		Bom		Bom não trabalhável	X	Chuvoso Trabalhável		Chuvoso não trabalhável

 Marcos Douglas Medeiros dos Santos
 Eng. Civil de Produção
 RNP Nº 020034779-9

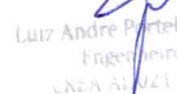
 Luiz André Portela da S. Filho
 Engenheiro Civil
 CREA AL 0211857-8 40

DIÁRIO DE OBRA

Obra: Reforma e Ampliação da Construção do Centro Multidisciplinar de Atendimento Especializado, na Cidade de Lagoa da Canoa/AL	Valor do Contrato Atualizado:
Local: Lagoa da Canoa/AL	R\$ 451.200,29
Contratante: Prefeitura Municipal de Lagoa da Canoa	
Data do Contrato: 11/11/2019	Período da Obra:
N.º do Contrato: 001 - TP 008/2019	20/01/2020 a 10/03/2020
Tomado de Preço Nº: 008/2019	

OCORRÊNCIAS REGISTRADAS

17/02/2020 A 21/02/2020

SEGUNDA	EXECUÇÃO DE CONTRAPISO						
	Condições Climáticas						
	X	Bom		Bom não trabalhável		Chuvoso Trabalhável	Chuvoso não trabalhável
TERÇA	EXECUÇÃO DE CONTRAPISO						
	Condições Climáticas						
	X	Bom		Bom não trabalhável		Chuvoso Trabalhável	Chuvoso não trabalhável
QUARTA	EXECUÇÃO DE CONTRAPISO						
	Condições Climáticas						
	X	Bom		Bom não trabalhável		Chuvoso Trabalhável	Chuvoso não trabalhável
QUINTA	EXECUÇÃO DE CONTRAPISO						
	Condições Climáticas						
		Bom		Bom não trabalhável	X	Chuvoso Trabalhável	Chuvoso não trabalhável
SEXTA	EXECUÇÃO DE CONTRAPISO						
	Condições Climáticas						
		Bom		Bom não trabalhável	X	Chuvoso Trabalhável	Chuvoso não trabalhável
24/02/2020 A 28/02/2020							
SEGUNDA	EXECUÇÃO DE CONTRAPISO						
	Condições Climáticas						
	X	Bom		Bom não trabalhável		Chuvoso Trabalhável	Chuvoso não trabalhável
TERÇA	EXECUÇÃO DE CONTRAPISO						
	Condições Climáticas						
	X	Bom		Bom não trabalhável		Chuvoso Trabalhável	Chuvoso não trabalhável
QUARTA	EXECUÇÃO DE CONTRAPISO						
	Condições Climáticas						
	X	Bom		Bom não trabalhável		Chuvoso Trabalhável	Chuvoso não trabalhável
QUINTA	EXECUÇÃO DE CONTRAPISO						
	Condições Climáticas						
		Bom		Bom não trabalhável	X	Chuvoso Trabalhável	Chuvoso não trabalhável
SEXTA	EXECUÇÃO DE CONTRAPISO						
	Condições Climáticas						
		Bom		Bom não trabalhável	X	Chuvoso Trabalhável	Chuvoso não trabalhável

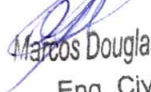
 Marcos Douglas Medeiros dos Santos
 Eng. Civil de Produção
 RNP Nº 020034779-9

 Luiz Andre Pereira da S. Filho
 Engenheiro Civil
 CREA 30.242/2010-70

DIÁRIO DE OBRA

Obra: Reforma e Ampliação da Construção do Centro Multidisciplinar de Atendimento Especializado, na Cidade de Lagoa da Canoa/AL	Valor do Contrato Atualizado:
Local: Lagoa da Canoa/AL	R\$ 451.200,29
Contratante: Prefeitura Municipal de Lagoa da Canoa	
Data do Contrato: 11/11/2019	Período da Obra:
N.º do Contrato: 001 - TP 008/2019	20/01/2020 a 10/03/2020
Tomado de Preço Nº: 008/2019	

OCORRÊNCIAS REGISTRADAS

02/03/2020 A 06/03/2020

SEGUNDA	EXECUÇÃO DE PISO GRANILITE						
	Condições Climáticas						
	X	Bom		Bom não trabalhável		Chuvoso Trabalhável	
TERÇA	EXECUÇÃO DE PISO GRANILITE						
	Condições Climáticas						
	X	Bom		Bom não trabalhável		Chuvoso Trabalhável	
QUARTA	EXECUÇÃO DE PISO GRANILITE						
	Condições Climáticas						
	X	Bom		Bom não trabalhável		Chuvoso Trabalhável	
QUINTA	EXECUÇÃO DE PISO GRANILITE						
	Condições Climáticas						
		Bom		Bom não trabalhável	X	Chuvoso Trabalhável	
SEXTA	EXECUÇÃO DE PISO GRANILITE						
	Condições Climáticas						
		Bom		Bom não trabalhável	X	Chuvoso Trabalhável	

09/03/2020 A 10/03/2020

SEGUNDA	EXECUÇÃO DE PISO GRANILITE						
	Condições Climáticas						
	X	Bom		Bom não trabalhável		Chuvoso Trabalhável	
TERÇA	EXECUÇÃO DE PISO GRANILITE						
	Condições Climáticas						
	X	Bom		Bom não trabalhável		Chuvoso Trabalhável	

OBSERVAÇÕES E RECOMENDAÇÕES

Contratada:

Contratante:

 Marcos Douglas Medeiros dos Santos
 Eng. Civil de Produção
 RNº N° 020034779-9

 Luiz Andre Portela da S. Filho
 Engenheiro Civil
 CRN 102.10376-40

RELATÓRIO FOTOGRÁFICO

2ª MEDIÇÃO

REFORMA E AMPLIAÇÃO DA CONSTRUÇÃO DO CENTRO MULTIDISCIPLINAR DE ATENDIMENTO ESPECIALIZADO, LOCALIZADO NO MUNICÍPIO DE LAGOA DA CANOA/AL

Luiz André Portela da S. Filho
Engenheiro Civil
C.R.C. 00000000000000000000



Marco Douglas Medeiros dos Santos
Eng. Civil de Produção
RNP Nº 020034779-9

Luz Andre F. da S. Filho
Eng. Civil
RNP Nº 020034779-9

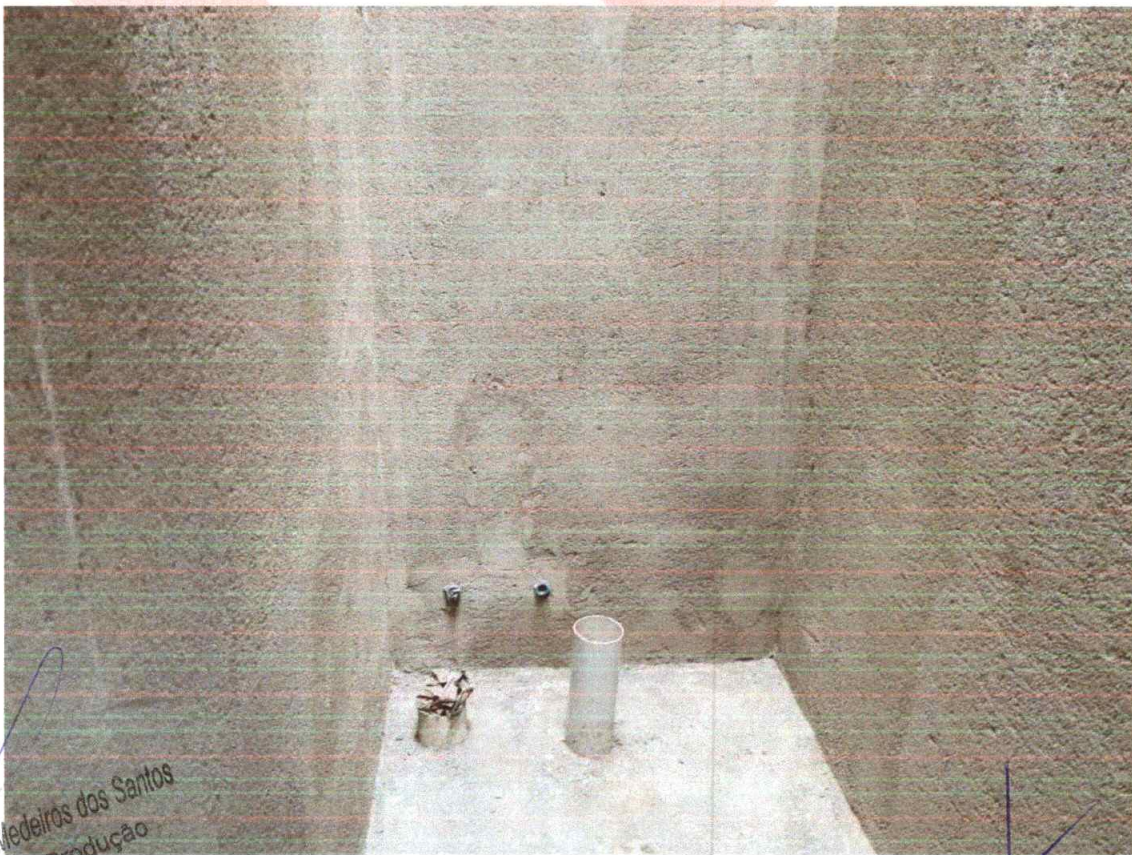
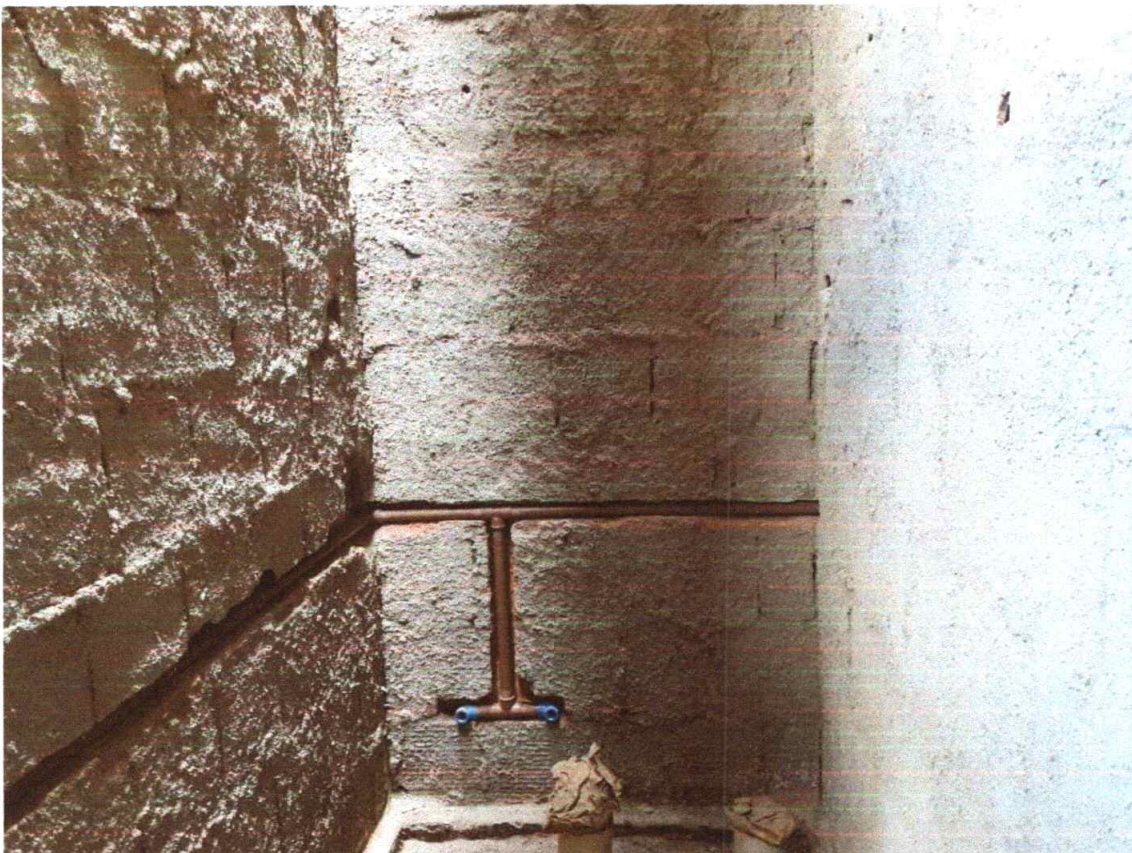

Marcos Douglas Medeiros dos Santos
Eng. Civil de Produção
RNP Nº 020034779-9

Luiz Andre ... da S. Filho
Engenheiro ...

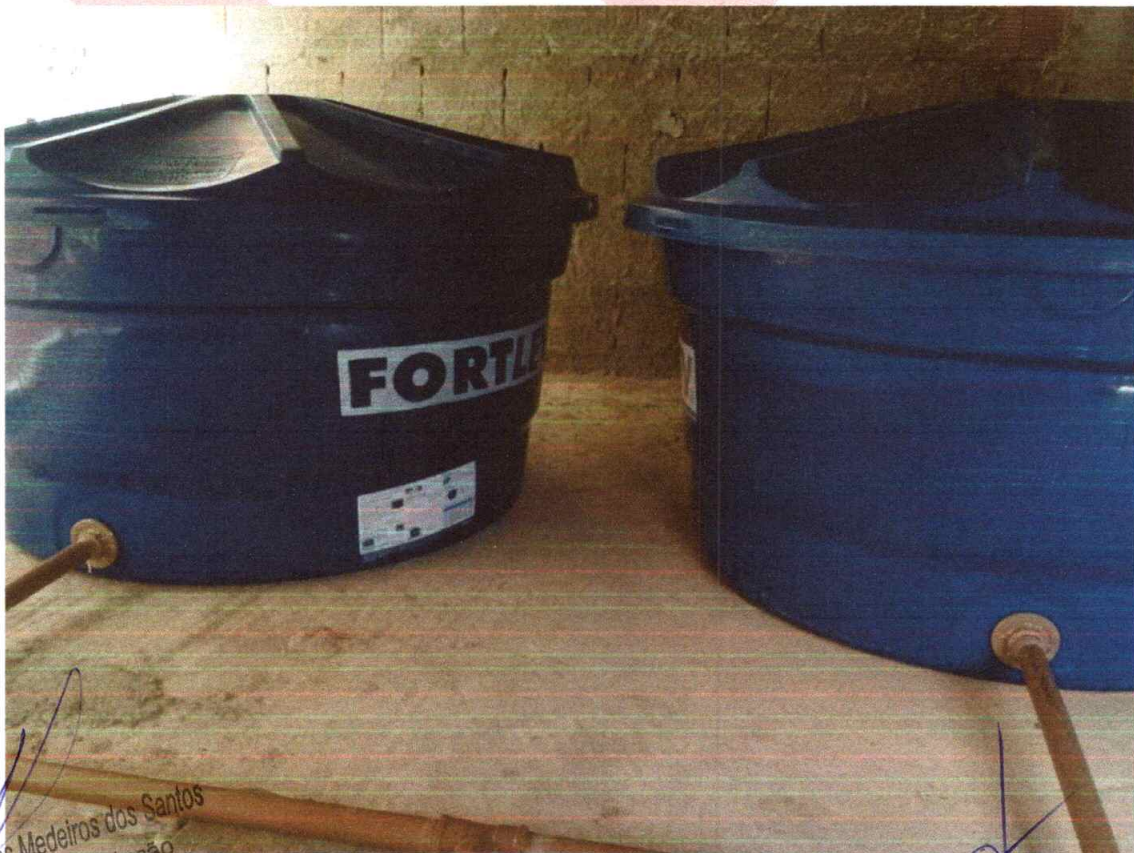

Marcos Douglas Medeiros dos Santos
Eng. Civil de Produção
RNP Nº 020034779-9

Luiz Antônio Portela da S. Filho
Eng. Civil de Produção
RNP Nº 02120034779-9



Marcos Douglas Medeiros dos Santos
Eng. Civil de Produção
RNP Nº 020034779-9

Luiz André P... da S. Filho
Engenheiro
CREA Nº 020034779-9



Marcos Douglas Medeiros dos Santos
Eng. Civil de Produção
RNP Nº 020034779-9

Laur André Pinheiro da S. Filho
Engenheiro Civil
CRM 42.021.16576-90

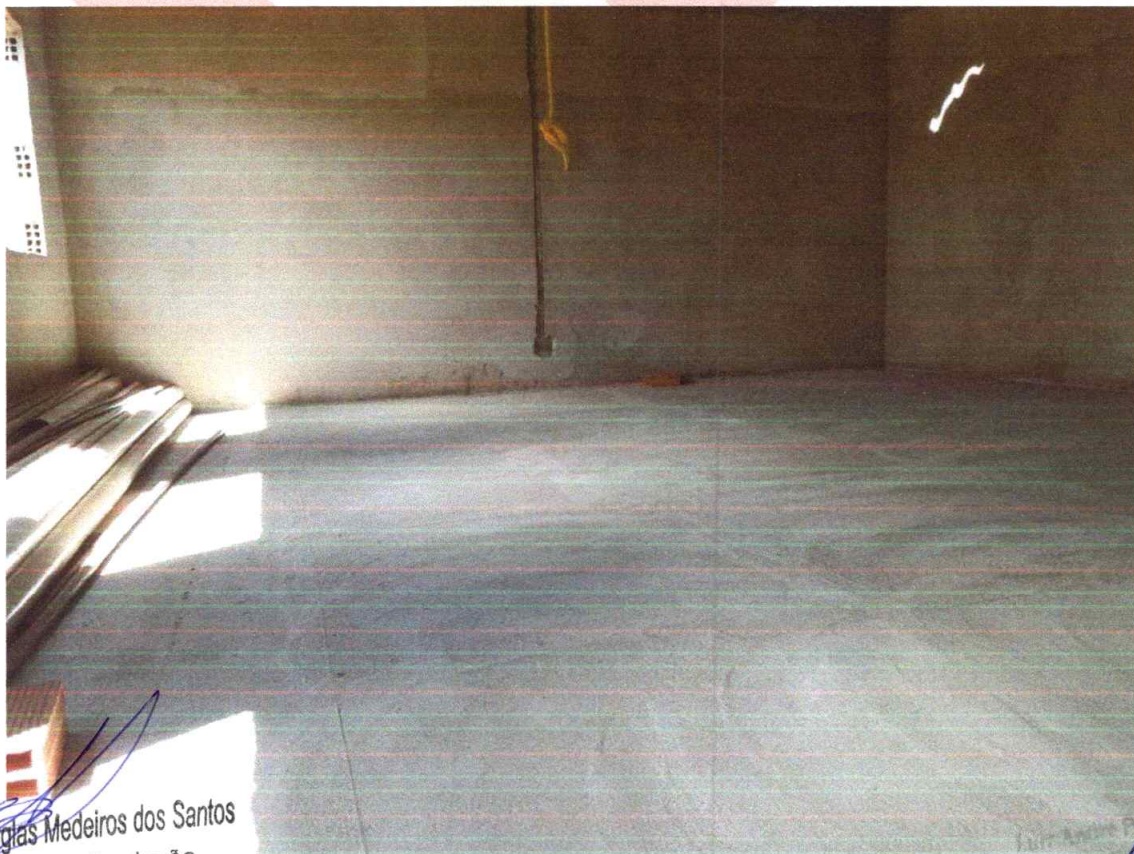

Marcos Douglas Medeiros dos Santos
Eng. Civil de Produção
RNP N° 020034779-9

[Handwritten signature]
Eng. Civil de Produção
RNP N° 020034779-9

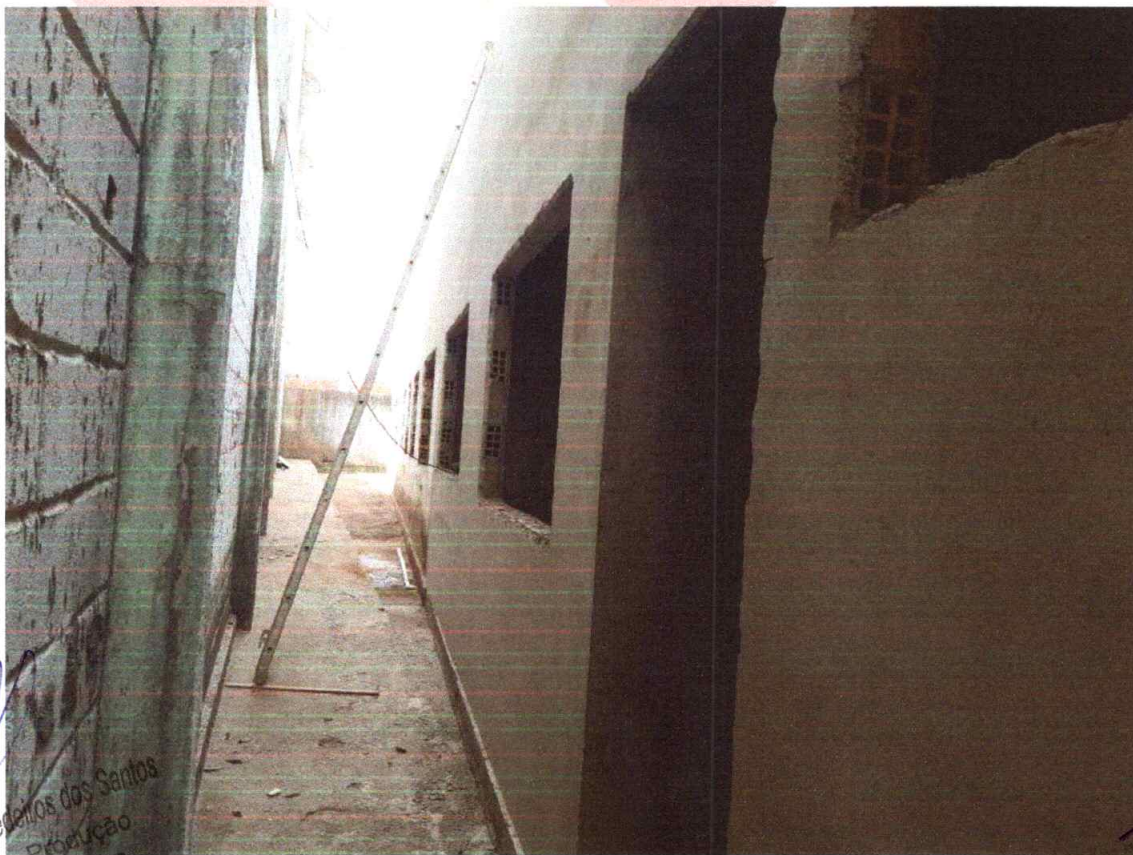

Marcos Douglas Medeiros dos Santos
Eng. Civil de Produção
RNP Nº 020034779-9

Tullio Antônio de Paiva S. Filho
Engenheiro
C.R.C. 5.26.06/102.000.00

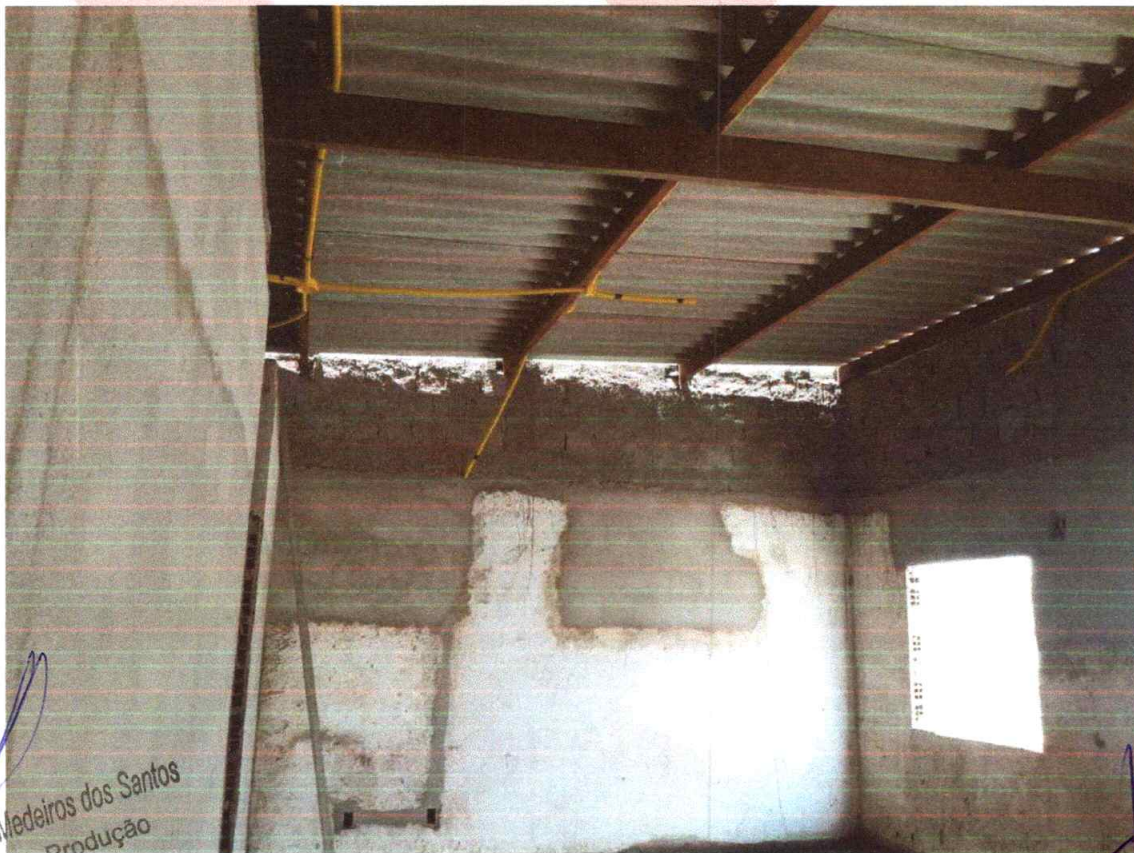
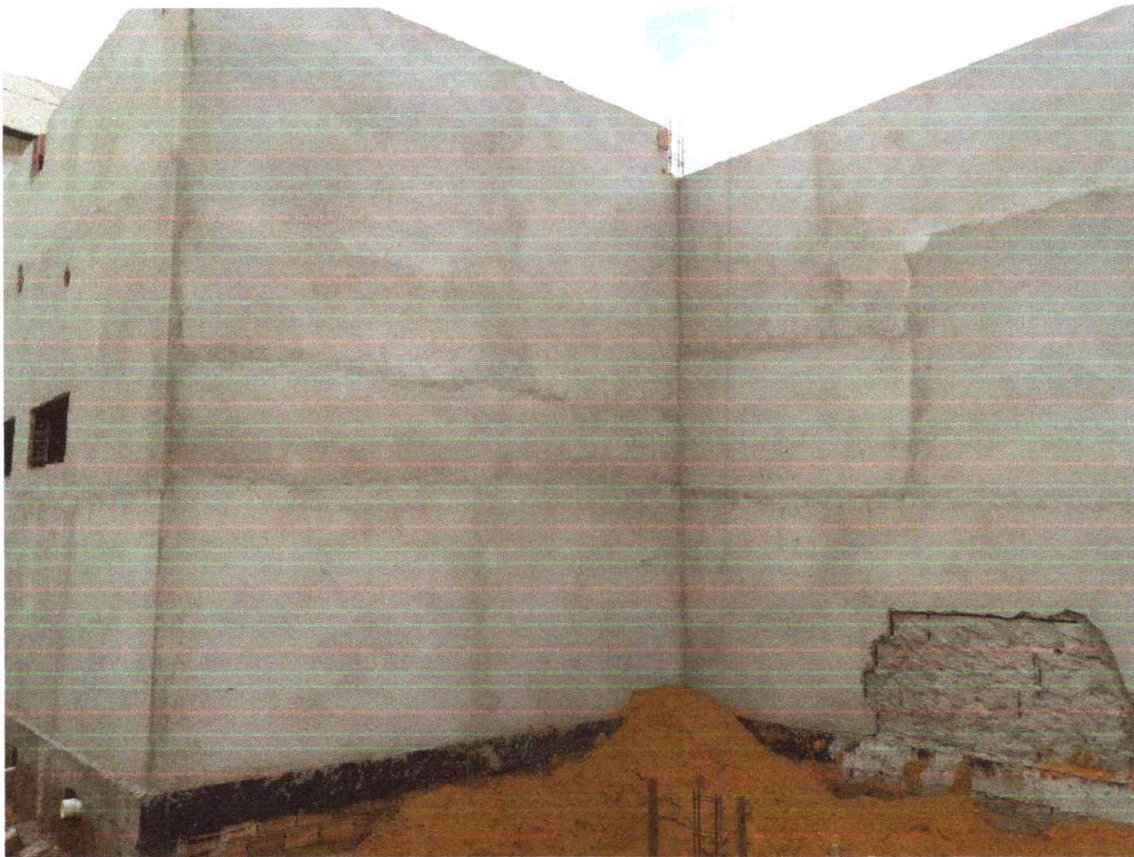

Marcos Douglas Medeiros dos Santos
Eng. Civil de Produção
RNP Nº 020034779-9

Luiz Antônio de Jesus Filho
Eng. Civil de Produção
RNP Nº 020034779-9

(32) 99642-9930

mdm.construcao@hotmail.com

PRAÇA VEREADOR JOSÉ FERREIRA BARBOSA, Nº 22
BAIRRO: BRASÍLIA, ARAPIRACA - AL, CEP: 57.313-260



Marcos Douglas Medeiros dos Santos
Eng. Civil de Produção
RNP Nº 020034779-9

Lair André Pereira da S. Filho
Eng. Civil
RNP Nº 020034779-9



PREFEITURA MUNICIPAL DE ARAPIRACA
Secretaria Municipal da Fazenda



Folhas

NOTA FISCAL DE SERVIÇOS ELETRÔNICA - NFSe A autenticidade desta nota pode ser confirmada em: https://www.e-nfs.com.br/arapiraca , informando o código de verificação.	Código de verificação 54F9.2334.3B64	Data/Hora da emissão 16/03/2020 - 17:26:29
	Natureza da operação Retenção do ISSQN	Número da Nota 100

Prestador de Serviços	
	<p>M D M CONSTRUÇÃO E LOCAÇÃO EIRELI - EPP VEREADOR JOSE FERREIRA BARBOSA, 22, BRASILIA, Telefone: . CEP 57313260 - ARAPIRACA - AL - BRASIL CPF/CNPJ 26.399.954/0001-02 Email mdm.construcao@hotmail.com</p> <p>Inscrição Municipal 151422 Inscrição Estadual</p>

Tomador de Serviço	
Nome do tomador do serviço	PREFEITURA MUNICIPAL DE LAGOA DA CANOA
CPF/CNPJ	12.207.551/0001-00
Endereço	PRAÇA VEREADOR BENÍCIO ALVES DE OLIVEIRA, S/N,
Bairro	CENTRO, Telefone: .
Cep	57330-000
Cidade	LAGOA DA CANOA - AL - BRASIL
Email	eng.canoa@hotmail.com
	Inscrição Municipal
	Inscrição Estadual

Discriminação do Serviço/Dados Adicionais	
Execução dos Serviços de Reforma e Ampliação da Construção do Centro Multidisciplinar de Atendimento Especializado, na Cidade de Lagoa da Canoa/AL. Material Mão de Obra Tomada de Preço 08/2019 Contrato Nº: 001-TP 008/2019 2ª Medição	<p>ATESTO QUE OS SERVIÇOS FORAM PRESTADOS:</p> <p>NOME Luiz André Pereira CPF 075327479-43 CARGO Eng Civil 075327479-43</p> <p><i>Luiz André Pereira S. Filho</i></p>

Serviço:	7.02-EXECUÇÃO, POR ADMINISTRAÇÃO, EMPREITADA OU SUBEMPREITADA, DE OBRAS DE CONSTRUÇÃO CIVIL, HIDRÁULICA OU ELÉTRICA E DE OUTRAS OBRAS SEMELHANTES, INCLUSIVE SONDAGEM, PERFURAÇÃO E POÇOS, ESCAVAÇÃO, DRENAGEM E IRRIGAÇÃO, CONCRETAGEM E A INSTALAÇÃO E MONTAGEM DE PRODUTOS, PEÇAS E EQUIPAMENTOS (EXCETO O FORNECIMENTO DE MERCADORIAS PRODUZIDAS PELO PRESTADOR DE SERVIÇOS FORA DO LOCAL DA PRESTAÇÃO DOS SERVIÇOS, QUE FICA SUJEITO AO ICMS)						
----------	--	--	--	--	--	--	--

Valor do Serviço (R\$)	Qtd.	Desconto(R\$)	Dedução(R\$)	Base de Cálculo(R\$)	Aliquota(%)	Valor do ISS(R\$)	Total(R\$)
158.577,16	1,00	0,00	111.004,01	47.573,15	5,00	2.378,66	158.577,16

VALOR TOTAL DA NOTA = R\$ 158.577,16

Retenções				
INSS(R\$)	PIS(R\$)	Cofins(R\$)	C.S.L.L(R\$)	IRRF(R\$)
0,00	0,00	0,00	0,00	0,00

ISSQN(R\$)	Outras Retenções(R\$)	Total das Retenções (R\$)	Valor Líquido da Nota(R\$)
2.378,66	0,00	2.378,66	156.198,50

Outras Informações

- ISS de responsabilidade do: Tomador de serviço- Tomador de serviço sem cadastro no NFSE, responsável pelo recolhimento do ISSQN acesse o Portal da Fazenda para emitir a guia.- ISSQN devido pelo Tomador em LAGOA DA CANOA - AL- NFSE é emitida com respaldo da Lei Municipal nº 2.342/2013, alterada por Lei Municipal nº 2.995/2014 e Decreto Municipal 2.217/2010. - Data do vencimento do ISS desta NFSE: 05/04/20- Retenções ISSQN (Retido): 2378,66.





ESTADO DE ALAGOAS
FUNDO MUNICIPAL DE EDUCAÇÃO DE LAGOA DA CANOA

Praça Vereador Benício Alves de Oliveira, 15 - CENTRO
 Lagoa da Canoa - AL
 C.N.P.J.: 31.651.645/0001-18

Nota de Empenho
MARÇO/2020

Nota de Empenho 0316002

FORNECEDOR

Nome: M D M CONSTRUCAO E LOCACAO EIRELI **CNPJ/CPF:** 26399954000102
Endereço: PRACA VEREADOR JOSE FERREIRA BARBOSA, 22 **Compl:**
Bairro: BRASILIA **Cidade:** Arapiraca **UF:** AL
E-mail: **Telefone:** (82)9642-9930
PIS/PASEP: **RG:**

DADOS BANCÁRIOS

Banco: **Agência:** **Operação:** **Conta:**

CLASSIFICAÇÃO

Unidade Orçamentária: 0881 FUNDO DE MANUT E DESENV. DA EDUCAÇÃO BÁSICA-FUNDEB
Função: 12 Educação
SubFunção: 361 Ensino Fundamental
Programa: 0002 EDUCAÇÃO IDEAL BUSCANDO DIVERSIDADE E INCLUSÃO
Ação: 2023 MANUTENÇÃO DAS AÇÕES DO ENSINO FUNDAMENTAL - 40%
Natureza Despesa: 449051000000 Obras e Instalações
SubElemento: 449051990000 Outras Obras e Instalacoes
Função: 025100000 FUNDEF/PRECATÓRIOS
Centro Custo:



Licitação: Nº 008/2019 - Tomada Preços, Art.22 Inciso II Lei 8.666/93

Processo: **Prazo Liquidação:** 0

CONTRATO/ANO	SD/ANO	TIPO	SALDO ANTERIOR	VALOR EMPENHO	SALDO DISPONÍVEL
		Ordinário	302.429,20	158.577,16	143.852,04

HISTÓRICO

SERVIÇOS DE REFORMA E AMPLIAÇÃO DA CONSTRUÇÃO DO CENTRO MULTIDISCIPLINAR DE ATENDIMENTO ESPECIALIZADO, NA CIDADE DE LAGOA DA CANOA -AL. (2ª MEDIÇÃO).

Item	Especificação	Unid	Qtde	Unitário	Total
1	1 - Outras Despesas Gerais	UND	1,0000	158.577,1600	158.577,1600

CENTO E CINQUENTA E OITO MIL E QUINHENTOS E SETENTA E SETE REAIS E DEZESSEIS CENTAVOS

158.577,16

Data: 16/03/2020

Autorizo o empenho dessa despesa

Essa despesa foi empenhada em crédito próprio

 JOANA DARQUE BEZERRA LIMA ROSENDO
 SECRETÁRIA DE EDUCAÇÃO Mat.500

 PUSKIN VEIGA LAVINAS CORREA DE SA
 SECRETÁRIO DE FINANÇAS Mat.3683



ESTADO DE ALAGOAS
FUNDO MUNICIPAL DE EDUCAÇÃO DE LAGOA DA CANOA
Nota de Liquidação e Autorização de Pagamento

MARÇO/2020

Nota de Liquidação: 0316003

Fonte: 025100000 - FUNDEF/PRECATÓRIOS

FORNECEDOR

Nome: M D M CONSTRUCAO E LOCACAO EIRELI CNPJ/CPF: 26399954000102
 Endereço: PRACA VEREADOR JOSE FERREIRA BARBOSA Compl:
 Bairro: BRASILIA Cidade: Arapiraca UF: AL
 E-mail: Telefone: (82)9642-9930 RG:

DADOS BANCÁRIOS

Banco: Agência: Operação: Conta:

CLASSIFICAÇÃO

Unidade Orçamentária: 0881 FUNDO DE MANUT E DESENV. DA EDUCAÇÃO BÁSICA-FUNDEB
 Função: 12 Educação
 SubFunção: 361 Ensino Fundamental
 Programa: 0002 EDUCAÇÃO IDEAL BUSCANDO DIVERSIDADE E INCLUSÃO
 Ação: 2023 MANUTENÇÃO DAS AÇÕES DO ENSINO FUNDAMENTAL - 40%
 Natureza Despesa: 449051000000 Obras e Instalações
 SubElemento: 449051990000 Outras Obras e Instalacoes
 Fonte: 025100000 FUNDEF/PRECATÓRIOS
 Centro Custo:



EMPENHO	EMIÇÃO	SALDO ANTERIOR	VALOR	SALDO ATUAL
0316002	16/03/2020	158.577,16	158.577,16	0,00

HISTÓRICO DO EMPENHO

SERVIÇOS DE REFORMA E AMPLIAÇÃO DA CONSTRUÇÃO DO CENTRO MULTISCIPLINAR DE ATENDIMENTO ESPECIALIZADO, NA CIDADE DE LAGOA DA CANOA - AL. (2ª MEDIÇÃO).

HISTÓRICO DA LIQUIDAÇÃO

SERVIÇOS DE REFORMA E AMPLIAÇÃO DA CONSTRUÇÃO DO CENTRO MULTISCIPLINAR DE ATENDIMENTO ESPECIALIZADO, NA CIDADE DE LAGOA DA CANOA - AL. (2ª MEDIÇÃO).

Documento	Valor
Nota Fiscal (100 / Série: 0 / UF: AL / Emissão: 16/03/2020)	158.577,16

SUBEVENTO

15 - OBRAS E INSTALAÇÕES

Débito	Conta Crédito	Valor
12321060100000000 - Obras Em Andamento	21311010000000000 - Fornecedores Nacionais do Exercício	158.577,16

Retenção	Valor
21881010900000001-ISS - EDUCAÇÃO	2.378,66

CENTO E CINQUENTA E OITO MIL E QUINHENTOS E SETENTA E SETE REAIS E DEZESSEIS CENTAVOS

Total Retido:	2.378,66
Total Liquido:	156.198,50

Data: 16/03/2020

DECLARAÇÃO DE LIQUIDAÇÃO

Declaro que a despesa foi liquidada de acordo com os Artigos 62 e 63 da Lei 4.320/64.

AUTORIZAÇÃO DE PAGAMENTO

Autorizo o pagamento de acordo com o Artigo 64 da Lei 4.320/64.

JOANA DARQUE BEZERRA LIMA ROSENDO
 SECRETÁRIA DE EDUCAÇÃO Mat.500

PUSKIN VEIGA LAVINAS CORREA DE SA
 SECRETÁRIO DE FINANÇAS Mat.3683



MINISTÉRIO DA FAZENDA
Secretaria da Receita Federal do Brasil
Procuradoria-Geral da Fazenda Nacional

Folhas

CERTIDÃO NEGATIVA DE DÉBITOS RELATIVOS AOS TRIBUTOS FEDERAIS E À DÍVIDA ATIVA DA UNIÃO

Nome: M D M CONSTRUCAO E LOCACAO EIRELI
CNPJ: 26.399.954/0001-02

Ressalvado o direito de a Fazenda Nacional cobrar e inscrever quaisquer dívidas de responsabilidade do sujeito passivo acima identificado que vierem a ser apuradas, é certificado que não constam pendências em seu nome, relativas a créditos tributários administrados pela Secretaria da Receita Federal do Brasil (RFB) e a inscrições em Dívida Ativa da União (DAU) junto à Procuradoria-Geral da Fazenda Nacional (PGFN).

Esta certidão é válida para o estabelecimento matriz e suas filiais e, no caso de ente federativo, para todos os órgãos e fundos públicos da administração direta a ele vinculados. Refere-se à situação do sujeito passivo no âmbito da RFB e da PGFN e abrange inclusive as contribuições sociais previstas nas alíneas 'a' a 'd' do parágrafo único do art. 11 da Lei nº 8.212, de 24 de julho de 1991.

A aceitação desta certidão está condicionada à verificação de sua autenticidade na Internet, nos endereços <<http://rfb.gov.br>> ou <<http://www.pgfn.gov.br>>.

Certidão emitida gratuitamente com base na Portaria Conjunta RFB/PGFN nº 1.751, de 2/10/2014.

Emitida às 16:32:31 do dia 27/01/2020 <hora e data de Brasília>.

Válida até 25/07/2020.

Código de controle da certidão: **0704.0F2F.1C39.9C92**

Qualquer rasura ou emenda invalidará este documento.



**CERTIDÃO POSITIVA DE DÉBITOS DE TRIBUTOS ESTADUAIS COM
EFEITOS DE NEGATIVA**

Certidão fornecida para o CNPJ: 26.399.954/0001-02

Nome/Contribuinte M D M CONSTRUCAO E LOCACAO EIRELI - EPP

Ressalvado o direito da Fazenda Pública Estadual cobrar débitos ainda não registrados ou que venham a ser apurados, certificamos que, verificando os registros da Secretaria de Estado da Fazenda, constatamos existir, na presente data, pendências cadastradas em nome do contribuinte acima identificado, as quais estão com a exigibilidade suspensa nos termos dos incisos II, III e/ou IV, do art. 151, do Código Tributário Nacional (Lei 5.172/1966).

Obs.: Esta Certidão engloba todos os estabelecimentos do contribuinte e refere-se a débitos de natureza tributária e descumprimento de obrigações acessórias.

Certidão emitida gratuitamente com base na Instrução Normativa SEF nº. 27 de 15 de maio de 2017.

Certidão emitida nos termos do art. 79 da Lei nº 6.771/06 e do art. 258 do Decreto nº 25.370/13.

Válida até 13/03/2020

Emitida às 16:52:55 do dia 13/01/2020

Código de controle da certidão: 8790-EC42-1668-430D



ESTADO DE ALAGOAS

PREFEITURA MUNICIPAL DE ARAPIRACA

FAZENDA MUNICIPAL

CERTIDÃO NEGATIVA DE DEBITOS N.º 4220 / 2020

Folhas

Identificação do Contribuinte

Contribuinte: M D M CONSTRUÇÃO E LOCAÇÃO EIRELI - EPP

CNPJ/CPF: 26.399.954/0001-02

Tipo do Contribuinte

Contribuinte Econômico **Situação Cadastral:** Ativo

Inscrição Municipal: 151422

Identificação: 13731

Endereço: PRAÇA - VEREADOR JOSE FERREIRA BARBOSA, Nº: 22,
313260,

Bairro: BRASILIA

Cidade:

Complemento do Loteamento:

Certificamos, com fundamento nas informações constantes em nosso Sistema de Cadastro e Controle de Arrecadação, e ressalvado o direito da Fazenda Municipal de inscrever e cobrar as dívidas que venham a ser apuradas, conforme art. 332 do CTM, com referência ao presente instrumento, que em relação ao contribuinte/imóvel acima identificado **INEXISTE DÉBITO** impeditivo a expedição desta certidão.

De Autenticidade: 88C.BD7.808.BB9

A autenticidade desta certidão DEVE ser confirmada na pagina da Secretaria de fazenda, no endereço:
<https://arapiraca.abaco.com.br/eagata/portal/>

Certidão emitida as 12:17:21 hs, do dia 03/03/2020 **Validade:02/05/2020**

Observação:



Certificado de Regularidade do FGTS - CRF

Inscrição: 26.399.954/0001-02
Razão Social: M D M CONSTRUCAOE LOCACAO EIRELI EPP
Endereço: PC VEREADOR JOSE FERREIRA BARBOSA 22 / BRASILIA / ARAPIRACA / AL /
57313-260

A Caixa Econômica Federal, no uso da atribuição que lhe confere o Art. 7, da Lei 8.036, de 11 de maio de 1990, certifica que, nesta data, a empresa acima identificada encontra-se em situação regular perante o Fundo de Garantia do Tempo de Serviço - FGTS.

O presente Certificado não servirá de prova contra cobrança de quaisquer débitos referentes a contribuições e/ou encargos devidos, decorrentes das obrigações com o FGTS.

Validade: 06/03/2020 a 04/04/2020

Certificação Número: 2020030604274934308630

Informação obtida em 10/03/2020 12:07:25

A utilização deste Certificado para os fins previstos em Lei esta condicionada a verificação de autenticidade no site da Caixa: www.caixa.gov.br



PODER JUDICIÁRIO
JUSTIÇA DO TRABALHO

Folhas

CERTIDÃO NEGATIVA DE DÉBITOS TRABALHISTAS

Nome: M D M CONSTRUCAO E LOCACAO EIRELI

(MATRIZ E FILIAIS) CNPJ: 26.399.954/0001-02

Certidão nº: 530343/2020

Expedição: 06/01/2020, às 14:59:57

Validade: 03/07/2020 - 180 (cento e oitenta) dias, contados da data de sua expedição.

Certifica-se que **M D M CONSTRUCAO E LOCACAO EIRELI (MATRIZ E FILIAIS)**, inscrito(a) no CNPJ sob o nº **26.399.954/0001-02**, **NÃO CONSTA** do Banco Nacional de Devedores Trabalhistas.

Certidão emitida com base no art. 642-A da Consolidação das Leis do Trabalho, acrescentado pela Lei nº 12.440, de 7 de julho de 2011, e na Resolução Administrativa nº 1470/2011 do Tribunal Superior do Trabalho, de 24 de agosto de 2011.

Os dados constantes desta Certidão são de responsabilidade dos Tribunais do Trabalho e estão atualizados até 2 (dois) dias anteriores à data da sua expedição.

No caso de pessoa jurídica, a Certidão atesta a empresa em relação a todos os seus estabelecimentos, agências ou filiais.

A aceitação desta certidão condiciona-se à verificação de sua autenticidade no portal do Tribunal Superior do Trabalho na Internet (<http://www.tst.jus.br>).

Certidão emitida gratuitamente.

INFORMAÇÃO IMPORTANTE

Do Banco Nacional de Devedores Trabalhistas constam os dados necessários à identificação das pessoas naturais e jurídicas inadimplentes perante a Justiça do Trabalho quanto às obrigações estabelecidas em sentença condenatória transitada em julgado ou em acordos judiciais trabalhistas, inclusive no concernente aos recolhimentos previdenciários, a honorários, a custas, a emolumentos ou a recolhimentos determinados em lei; ou decorrentes de execução de acordos firmados perante o Ministério Público do Trabalho ou Comissão de Conciliação Prévia.



TRIBUNAL DE JUSTIÇA DO ESTADO DE ALAGOAS

CERTIDÃO ESTADUAL

FALÊNCIA, INSOLVÊNCIA, RECUPERAÇÃO JUDICIAL E EXTRAJUDICIAL E CONCORDATA

CERTIDÃO Nº: 002725984

FOLHA: 1/1

A autenticidade desta certidão poderá ser confirmada pela internet no site do Tribunal de Justiça.

Certifico que, pesquisando os registros de distribuição de feitos do Estado de Alagoas, no período de 10 anos, verifiquei NÃO CONSTAR distribuições em nome de:

M D M DOS SANTOS ENGENHARIA EIRELI, residente na PÇ VEREADOR JOSE FERREIRA BARBOSA, Nº 22, ANEXO 01, Brasília, CEP: 57313-260, Arapiraca - AL, vinculado ao CNPJ: 17.872.922/0001-91 *****

Certifico ainda que a pesquisa acima refere-se a AÇÕES DE FALÊNCIA, INSOLVÊNCIA, RECUPERAÇÃO JUDICIAL E EXTRAJUDICIAL E CONCORDATA em andamento nas unidades judiciárias do Poder Judiciário do Estado de Alagoas, com as ressalvas abaixo:

Observações:

- 1 - A presente certidão foi emitida de acordo com a Resolução nº. 121/2010 do CNJ;
- 2 - A presente certidão não abrange eventuais ações de FALÊNCIA em que a pessoa a respeito da qual é expedida figure no pólo ativo;
- 3 - Não existe conexão com qualquer outra base de dados de instituição pública ou com a Receita Federal que verifique a identidade do NOME/RAZÃO SOCIAL com o CPF/CNPJ;
- 4 - Esta certidão não contempla os processos em tramitação no 2º grau de jurisdição do Tribunal de Justiça do Estado de Alagoas, que deverão ser objeto de certidões específicas;
- 5 - A exatidão dos dados pessoais fornecidos para pesquisa é de inteira responsabilidade da parte interessada.
- 6 - A autenticidade desta certidão poderá ser confirmada pela internet no site do Tribunal de Justiça do Estado de Alagoas (www.tjal.jus.br).

Esta certidão foi emitida pela internet e sua validade é de 30 dias.

Maceió, segunda-feira, 2 de março de 2020 às 19h10min.

PEDIDO Nº: **002725984**



:: Extrato das Contas Individuais

Origem do Extrato:

GovConta CAIXA:

Conta Referência:

Nome:

Período:

GOVCONTA CAIXA

56600005

0056/006/00071011-8

PM DE LAGOA DA CANOA PREC FUNDEF

de: 01/03/2020 até: 31/03/2020

Data Mov	Nr. Doc.	Histórico	Valor (R\$)	Saldo (R\$)
28/02/2020	-	SALDO ANTERIOR		6.008,18C
02/03/2020	-	SALDO DO DIA		6.008,18C
03/03/2020	-	SALDO DO DIA		6.008,18C
04/03/2020	-	SALDO DO DIA		6.008,18C
05/03/2020	-	SALDO DO DIA		6.008,18C
06/03/2020	-	SALDO DO DIA		6.008,18C
09/03/2020	-	SALDO DO DIA		6.008,18C
10/03/2020	101539	ENVIO TEV	70.276,07D	64.267,89D
10/03/2020	727220	RESG AUTOM	70.276,07C	6.008,18C
10/03/2020	-	SALDO DO DIA		6.008,18C
11/03/2020	-	SALDO DO DIA		6.008,18C
12/03/2020	347376	RESGATE	400.000,00C	406.008,18C
12/03/2020	121647	ENVIO TEV	180.000,00D	226.008,18C
12/03/2020	121654	ENVIO TEV	173.275,20D	52.732,98C
12/03/2020	122011	ENVIO TEV	121.511,12D	68.778,14D
12/03/2020	727220	RESG AUTOM	74.786,32C	6.008,18C
12/03/2020	-	SALDO DO DIA		6.008,18C
13/03/2020	-	SALDO DO DIA		6.008,18C
16/03/2020	-	SALDO DO DIA		6.008,18C
17/03/2020	-	SALDO DO DIA		6.008,18C
18/03/2020	181459	ENVIO TEV	36.473,21D	30.465,03D
18/03/2020	727220	RESG AUTOM	36.473,21C	6.008,18C
18/03/2020	-	SALDO DO DIA		6.008,18C
19/03/2020	-	SALDO DO DIA		6.008,18C
20/03/2020	866665	RESGATE	400.000,00C	406.008,18C
20/03/2020	201558	ENVIO TEV	156.198,50D	249.809,68C
20/03/2020	990001	APL AUTOM	243.801,50D	6.008,18C
20/03/2020	-	SALDO DO DIA		6.008,18C
23/03/2020	-	SALDO DO DIA		6.008,18C
24/03/2020	-	SALDO DO DIA		6.008,18C
25/03/2020	000000	MANUT CTA	42,00D	5.966,18C
25/03/2020	727220	RESG AUTOM	42,00C	6.008,18C
25/03/2020	-	SALDO DO DIA		6.008,18C
26/03/2020	-	SALDO DO DIA		6.008,18C
27/03/2020	271110	ENVIO TEV	33.506,46D	27.498,28D
27/03/2020	727220	RESG AUTOM	33.506,46C	6.008,18C
27/03/2020	-	SALDO DO DIA		6.008,18C
30/03/2020	-	SALDO DO DIA		6.008,18C
31/03/2020	-	SALDO FINAL		6.008,18C