





PREFEITURA MUNICIPAL DE LAGOA DA CANOA  
SECRETARIA MUNICIPAL DE VIAÇÃO E OBRAS  
SERVIÇO DE ENGENHARIA  
CNPJ:12.207.551/0001-00



Ofício SMVO/SE/ n.º 42/2020.

Lagoa da Canoa – AL, 15 de abril de 2020.

Ilma. Senhora,

Joana Darque Bezerra Lima Rosendo

MD. Secretária Municipal de Educação

Nesta.

**ASSUNTO: RELATÓRIO DE VISTORIA DE MEDIÇÃO**

OBRA: Reforma e Ampliação da construção do centro multidisciplinar de atendimento especializado

EMPRESA CONTRATADA: M D M Construção e Locação Eirelli - EPP

Nº MEDIÇÃO: 04

Após vistoriar in loco, comparando os serviços apresentados no último boletim de medição e relatório fotográfico, atesto que os itens medidos no boletim 04 apresentado esta em conformidade com a execução física. Deste modo segue processo da oitava e última medição com nota fiscal atestada e devidas certidões.

*ciente, encaminhado ao gabinete da prefeita para autorização do pagamento da medição. data: 15/04/20.*

*Joana*  
Joana Darque B Lima Rosendo  
Secretaria Municipal de Educação  
Portaria 0016

*Luiz André Portela*  
Eng. Civil Luiz André Portela da Silva Filho  
Crea: 0211857840  
Fiscal de Obra / Gestor de Contrato

*Conforme o despacho do fiscal de obra do município autorizo o pagamento da referida medição.*

**AUTORIZO PAGAMENTO**

DATA: 15/04/20

*DANA VEIGA*  
PREFEITA

Ofício MDM: N° 027/2020

Arapiraca-AL, 13 de maio de 2020.

**À PREFEITURA MUNICIPAL DE LAGOA DA CANOA / AL****TOMADA DE PREÇOS 008/2019****CONTRATO Nº: 001 – TP 008/2019****OBRA:** Reforma e Ampliação da Construção do Centro Multidisciplinar de Atendimento Especializado, na Cidade de Lagoa da Canoa/AL.**VALOR INICIAL DO CONTRATO:** R\$ 310.726,60**VALOR ATUALIZADO DO CONTRATO:** R\$ 452.310,26

Folhas

**ASSUNTO:** Encaminhamento do Boletim de Medição N° 04 e documentos, para pagamento**Senhora Prefeita,**

A Empresa **M D M CONSTRUÇÃO E LOCAÇÃO EIRELI - EPP**, vem por meio de sua representante legal, encaminhar a Prefeitura Municipal de Lagoa da Canoa, documentos referentes à solicitação de pagamento do **Boletim de Medição N° 04**, de acordo com o contrato firmado e serviço executado no valor abaixo discriminado:

- Valor da Medição a Ser Pago **R\$ 123.249,36** (cento e vinte e três mil, duzentos e quarenta e nove reais e trinta e seis centavos).

Segue em anexo: Boletim de Medição, Diário de Obra, Relatório Fotográfico e Demais Documentos.

Outrossim, informamos que a Empresa possui conta corrente na Caixa Econômica Federal, Agência nº 4813, Conta nº 859-7, Operação: 003, Praça de Pagamento: Arapiraca / Alagoas.

Aproveitando a oportunidade agradece pelo atendimento, reiterando votos de estima e consideração.

Atenciosamente;

  
\_\_\_\_\_  
**JULLIANY TAVARES MACHADO DOS SANTOS**

RG Nº 2005371, CPF Nº 058.112.374-30

Empresária

  
**Luiz André Portela da S. Filho**  
Engenheiro Civil  
CREA AL 02118578 40

A Ilma. Senhora

**TAINÁ CORRÊA DE SÁ LUCIO DA SILVA**

PREFEITA MUNICIPAL DE LAGOA DA CANOA / AL

LAGOA DA CANOA - AL



Marcos Douglas Medeiros dos Santos  
Eng. Civil de Produção  
RNP Nº 020034779-9

Luiz André Profeta da S. Filho  
Engenheiro Civil  
CREA AL 04118578 40

ITEM	DESCRIÇÃO DOS SERVIÇOS	UNID.	PR. UNIT. (R\$)	QUANTIDADE						FINANCEIRO (R\$)						SALDO DO CONTRATO (R\$)				
				Previsto	Suprimento	Aditivo	Consolidado	Medido no Período	Acumulado Includido o Período	Saldo dos Serviços Previstos	Previsto	Suprimento de Serviços	Serviços Adicionais	Aditivo Final	Consolidado	Medido no Período	%	Acumulado Includido o Período	%	
7.0	<b>PROÇOS</b>																			
7.1	COMPOSIÇÃO REPRESENTATIVA DO SERVIÇO DE REVESTIMENTO CERÂMICO PARA PISO COM PLACAS TIPO GRES DE DIMENSÕES 30X30 CM, PARA EDIFICAÇÃO DE CONTRAFORTO EM ARGAMASSA FRONTAL, PREPARO MANUAL, ESPESSURA 4CM, AF_08/2014	m²	R\$ 40,05	61,00				61,00	0,00	R\$ 2.443,05	0,00	R\$ 0,00	R\$ 2.443,05	0,00	0,00%	R\$ 2.443,05	100,00%	R\$ 0,00	0,00%	
7.2	APLICAÇÃO EM ÁREAS SECAS SOBRE LAJE, NÃO ADEQUADO, ESPESSURA 4CM, AF_08/2014	m²	R\$ 104,36	202,66				332,02	0,00	R\$ 21.148,56	0,00	R\$ 13.900,77	R\$ 34.649,32	0,00	0,00%	R\$ 34.649,32	100,00%	R\$ 0,00	0,00%	
7.3	PISO EM GRANULITE, MARMORITE OU GRANITO PLÁSTICAS	m²	R\$ 128,04	404,81				443,71	0,00	R\$ 51.831,67	0,00	R\$ 4.980,76	R\$ 56.812,63	0,00	0,00%	R\$ 56.812,63	100,00%	R\$ 0,00	0,00%	
8	<b>ESQUADRIAS E ABERTURAS</b>																			
8.1	JANELA DE ALUMÍNIO MAXIMAR, FIXAÇÃO COM PARAFUSO, VEDAÇÃO COM ESPUMA EXPANSIVA PU, COM VIDROS, PDRBONZIADA, AF_07/2016	M2	R\$ 364,20	2,40				2,40	0,00	R\$ 874,08	0,00	R\$ 0,00	R\$ 874,08	0,00	0,00%	R\$ 874,08	100,00%	R\$ 0,00	0,00%	
8.2	JANELA DE ALUMÍNIO MAXIMAR, FIXAÇÃO COM PARAFUSO, VEDAÇÃO COM ESPUMA EXPANSIVA PU, COM VIDROS, PDRBONZIADA, AF_07/2016	M2	R\$ 364,20	1,50				1,50	0,00	R\$ 546,30	0,00	R\$ 0,00	R\$ 546,30	0,00	0,00%	R\$ 546,30	100,00%	R\$ 0,00	0,00%	
8.3	FECHADURA DE EMBURIL PARA PORTAS INTERNAS, COMPLETA, ACABAMENTO PADRÃO POPULAR, COM EXECUÇÃO DE FURO - FORNECIMENTO E INSTALAÇÃO, AF_08/2014	UN	R\$ 62,24	18,00				18,00	0,00	R\$ 1.120,32	0,00	R\$ 0,00	R\$ 1.120,32	0,00	0,00%	R\$ 1.120,32	100,00%	R\$ 0,00	0,00%	
8.4	Porta em madeira de lei, amoldada, 0,70 x 2,10 m, inclusive batente e ferragens	un	R\$ 1.011,91	2,00				2,00	0,00	R\$ 2.023,82	0,00	R\$ 0,00	R\$ 2.023,82	0,00	0,00%	R\$ 2.023,82	100,00%	R\$ 0,00	0,00%	
8.5	Porta em madeira de lei, amoldada, 0,80 x 2,10 m, inclusive batente e ferragens	un	R\$ 1.150,04	5,00				5,00	0,00	R\$ 5.750,20	0,00	R\$ 0,00	R\$ 5.750,20	0,00	0,00%	R\$ 5.750,20	100,00%	R\$ 0,00	0,00%	
8.6	Porta em madeira de lei, amoldada, 0,90 x 2,10 m, inclusive batente e ferragens	un	R\$ 1.300,34	11,00				11,00	0,00	R\$ 14.303,74	0,00	R\$ 0,00	R\$ 14.303,74	0,00	0,00%	R\$ 14.303,74	100,00%	R\$ 0,00	0,00%	
8.7	Porta em madeira compensada (Canelé), 1,5m, semi-boa, (0,60 x 1,80 a 1,80m), revestida externa, inclusive batentes e ferragens	un	R\$ 757,02	4,00				4,00	0,00	R\$ 3.028,08	0,00	R\$ 0,00	R\$ 3.028,08	0,00	0,00%	R\$ 3.028,08	100,00%	R\$ 0,00	0,00%	
8.8	SOBREPOSTO EM ALUMÍNIO TEMPERADO, 0,9x2,10M, ESPESSURA 10MM, INCLUSIVE ACESSÓRIOS	UN	R\$ 2.238,29	1,00				1,00	0,00	R\$ 2.238,29	0,00	R\$ 0,00	R\$ 2.238,29	0,00	0,00%	R\$ 2.238,29	100,00%	R\$ 0,00	0,00%	
8.9	PORTA DE FERRO DE ABRIR TIPO BARRA CHATA, COM REQUADRO E SUABRIMCO COMPLETA	M2	R\$ 564,65	5,28				5,28	0,00	R\$ 2.981,35	0,00	R\$ 0,00	R\$ 2.981,35	0,00	0,00%	R\$ 2.981,35	100,00%	R\$ 0,00	0,00%	
8.10	JANELA DE ALUMÍNIO DE CORRER, 2 FOLHAS, FIXAÇÃO COM ARGAMASSA, COM VIDROS, PADRONIZADA, AF_07/2016	M2	R\$ 203,29	24,00				24,00	0,00	R\$ 4.878,96	0,00	R\$ 0,00	R\$ 4.878,96	0,00	0,00%	R\$ 4.878,96	100,00%	R\$ 0,00	0,00%	
8.11	JANELA DE ALUMÍNIO DE CORRER, 4 FOLHAS, FIXAÇÃO COM ARGAMASSA, COM VIDROS, PADRONIZADA, AF_07/2016	M2	R\$ 236,36	6,00				6,00	0,00	R\$ 1.418,16	0,00	R\$ 0,00	R\$ 1.418,16	0,00	0,00%	R\$ 1.418,16	100,00%	R\$ 0,00	0,00%	
8.12	PORTA DE VIDRO, 1,80X2,10M 02 FOLHAS	UNID	R\$ 2.149,44	1,00				1,00	0,00	R\$ 2.149,44	0,00	R\$ 0,00	R\$ 2.149,44	0,00	0,00%	R\$ 2.149,44	100,00%	R\$ 0,00	0,00%	
8.13	PORTA DE VIDRO, 1,80X2,10M 02 FOLHAS	UNID	R\$ 2.750,70	1,00				1,00	0,00	R\$ 2.750,70	0,00	R\$ 0,00	R\$ 2.750,70	0,00	0,00%	R\$ 2.750,70	100,00%	R\$ 0,00	0,00%	
9.0	<b>PINTURAS</b>																			
9.1	APLICAÇÃO MANUAL DE PINTURA COM TINTA LATEX ACRÍLICA EM PAREDES, DUMAS, DEMÓS, AF_08/2014	M2	R\$ 12,35	723,37				1.172,11	0,00	R\$ 8.933,62	0,00	R\$ 5.541,94	R\$ 14.475,56	0,00	0,00%	R\$ 14.475,56	100,00%	R\$ 0,00	0,00%	
9.2	Embossamento de superfície, com aplicação de 01 demão de massa acrílica, lã de vidro e algodão, Rev.03	m2	R\$ 12,89	1.298,07				1.294,46	0,00	R\$ 16.693,45	0,00	R\$ 1.167,98	R\$ 15.525,47	0,00	0,00%	R\$ 15.525,47	100,00%	R\$ 0,00	0,00%	
9.3	DEMAOS, SOBRE BRILHANTE PARA MADEIRA, DUAS DEMOS, SOBRE BRILHANTE NAVEADOR BRANCO	M2	R\$ 21,54	33,70				64,26	0,00	R\$ 725,90	0,00	R\$ 659,26	R\$ 1.384,16	0,00	0,00%	R\$ 1.384,16	100,00%	R\$ 0,00	0,00%	
9.4	SUPERBRILHANTE BRILHANTE (2 DEMOS) SOBRE PINTURA SEMALTE BRILHANTE (2 DEMOS) SOBRE SUPERBRILHANTE INCLUSIVE PINTADO COM APLICAÇÃO MANUAL DE PINTURA COM TINTA LATEX PVA EM TETO, DUAS DEMOS, AF_08/2014	M2	R\$ 36,75	6,07				6,07	0,00	R\$ 223,07	0,00	R\$ 0,00	R\$ 223,07	0,00	0,00%	R\$ 223,07	100,00%	R\$ 0,00	0,00%	
10.0	<b>INSTALAÇÕES ELÉTRICAS</b>																			
10.1	Ponto de luz em teto ou parede, com método por rigido embutido 0,3x0,3"	un	R\$ 24,196	15,00				35,00	0,00	R\$ 3.629,40	0,00	R\$ 4.839,20	R\$ 8.468,60	0,00	0,00%	R\$ 8.468,60	100,00%	R\$ 0,00	0,00%	
10.2	Quadro de distribuição de energia, em caixa de aço, para até 48 disjuntores, com barramento, perfil DIN, excluído disjuntores	un	R\$ 1.143,19	1,00				1,00	0,00	R\$ 1.143,19	0,00	R\$ 0,00	R\$ 1.143,19	0,00	0,00%	R\$ 1.143,19	100,00%	R\$ 0,00	0,00%	
10.3	Caixa de medição trifásica em alumínio - Fornecimento	Un	R\$ 1.853,24	1,00				1,00	0,00	R\$ 1.853,24	0,00	R\$ 0,00	R\$ 1.853,24	0,00	0,00%	R\$ 1.853,24	100,00%	R\$ 0,00	0,00%	

Obras: Reforma e Ampliação da Construção do Centro Multidisciplinar de Atendimento Especializado, na Cidade de Lagoa da Canoa/AL  
Local: Lagoa da Canoa/AL

Constante: Prefeitura Municipal de Lagoa da Canoa  
Data do Contrato: 11/11/2019  
N.º do Contrato: 001 - 1P 006/2019  
Tomo do Contrato: 002/2019

Valor inicial do Contrato: R\$ 310.726,60  
Valor Atualizado do Contrato: R\$ 452.310,26  
Valor da Supressão dos Serviços: R\$ 7.046,88  
Valor dos Serviços Adicionais: R\$ 148.630,54  
Valor Final do Aditivo do Contrato: R\$ 141.585,66  
Valor da Medição: R\$ 123.249,36

Data do Relatório: 12/05/2020

ITEM	DESCRIÇÃO DOS SERVIÇOS	UNID.	PR. UNIT (R\$)	QUANTIDADE						FINANCEIRO (R\$)							
				Previsão Inicialmente	Supressão	Aditivo	Consolidado	Medido no Período	Acumulado Inicialmente e Período	Saldo dos Serviços Previsões	Previsão	Supressão de Serviços	Serviços Adicionais	Ativo Final	Consolidado	Medido no Período	Acumulado Inicialmente e Período
11.21	REGISTRO DE GAVETA BRUTO, LATAO ROSCATEL, 34"	UN	R\$ 86,82	7,00			7,00	7,00	0,00	R\$ 607,74	0,00	0,00	0,00	0,00	0,00	0,00	0,00
11.22	INSTALADO EM BARRAL DE AGULA AF-220214 CAIXA DE INSPEÇÃO EM CONCRETO PRÉ-MOLDADO DN 80CM COM TAMPA H= 80CM - FORNECIMENTO E INSTALAÇÃO	UN	R\$ 233,09	12,00			12,00	12,00	0,00	R\$ 2.797,08	0,00	0,00	0,00	0,00	0,00	0,00	0,00
11.23	Canais de gordura 0,80 x 0,80 x 0,60m	UN	R\$ 526,46	1,00			1,00	1,00	0,00	R\$ 526,46	0,00	0,00	0,00	0,00	0,00	0,00	0,00
11.24	Canais sifonada em PVC 100x150x50mm, acabamento branco, conduzida e dotada de rede	UN	R\$ 37,87	7,00			7,00	7,00	0,00	R\$ 265,09	0,00	0,00	0,00	0,00	0,00	0,00	0,00
11.25	Ductos de canaleta DECA, linha dura 1994 C 61 ou similar	UN	R\$ 524,62	9,00			9,00	9,00	0,00	R\$ 4.721,58	0,00	0,00	0,00	0,00	0,00	0,00	0,00
<b>SUBTOTAL ITEM 11</b>							<b>37.899,22</b>	<b>37.899,22</b>	<b>0,00</b>	<b>3.982,47</b>	<b>0,00</b>	<b>0,00</b>	<b>0,00</b>	<b>0,00</b>	<b>0,00</b>	<b>0,00</b>	<b>0,00</b>
12.0	<b>SERVIÇOS COMPLEMENTARES</b>																
12.1	Limpeza geral	m2	R\$ 2,06	497,13			497,13	497,13	0,00	R\$ 1.024,09	0,00	0,00	0,00	0,00	0,00	0,00	0,00
12.2	Barra de apoio, rede, fio, em aço inox, =80cm, de 1" 1/2", Jateado ou similar	UN	R\$ 196,17	8,00			8,00	8,00	0,00	R\$ 1.561,36	0,00	0,00	0,00	0,00	0,00	0,00	0,00
12.3	Canais e fitas em fibra de vidro - trançada, sem estrutura de apoio, (980,350) / 1038	UN	R\$ 398,51	2,00			2,00	2,00	0,00	R\$ 797,02	0,00	0,00	0,00	0,00	0,00	0,00	0,00
<b>SUBTOTAL ITEM 12</b>							<b>3.982,47</b>	<b>3.982,47</b>	<b>0,00</b>	<b>3.982,47</b>	<b>0,00</b>	<b>0,00</b>	<b>0,00</b>	<b>0,00</b>	<b>0,00</b>	<b>0,00</b>	<b>0,00</b>
<b>TOTAL GERAL</b>							<b>310.726,60</b>	<b>704,60</b>	<b>148.630,54</b>	<b>141.585,66</b>	<b>452.310,26</b>	<b>423.249,36</b>	<b>27,25%</b>	<b>452.310,26</b>	<b>100,00%</b>	<b>0,00</b>	<b>0,00%</b>

Valor Total dos Serviços: R\$ 452.310,26  
Valor da 4ª Medição: R\$ 123.249,36  
quatrocentos e oitenta e dois mil, trezentos e dez reais e vinte e seis centavos  
cento e vinte e três mil, duzentos e quarenta e nove reais e seis centavos

Luiz Anote Fortes da S. Filho  
Engenheiro Civil  
(REA AL 02118578 40)

MARCOS PÉDRELLI MEDeiros DOS SANTOS  
Engenheiro Civil de Produção, CREA RN nº 020034779-9  
Responsável Técnico

Atipraca, 12 de maio de 2020

**DIÁRIO DE OBRA**

<b>Obra:</b> Reforma e Ampliação da Construção do Centro Multidisciplinar de Atendimento Especializado	<b>Valor do Contrato Atualizado:</b>
<b>Local:</b> Cidade de Lagoa da Canoa / AL	<b>R\$</b> 451.200,29
<b>Contratante:</b> Prefeitura Municipal de Lagoa da Canoa	
<b>Data do Contrato:</b> 11/11/2019	<b>Período da Medição:</b>
<b>N.º do Contrato:</b> 001 - TP 008/2019	10/04/2020 a 12/05/2020
<b>Tomado de Preço N.º:</b> 008/2019	

**OCORRÊNCIAS REGISTRADAS**

10/04/2020							
<b>SEXTA</b>	EXECUÇÃO DE EMASSAMENTO EM PAREDE						
	Condições Climáticas						
	<input type="checkbox"/>	Bom	<input type="checkbox"/>	Bom não trabalhável	<input checked="" type="checkbox"/>	Chuvoso Trabalhável	<input type="checkbox"/>
13/04/2020 A 17/04/2020							
<b>SEGUNDA</b>	EXECUÇÃO DE ESQUADRIAS, EXECUÇÃO DE EMASSAMENTO EM PAREDE						
	Condições Climáticas						
	<input checked="" type="checkbox"/>	Bom	<input type="checkbox"/>	Bom não trabalhável	<input type="checkbox"/>	Chuvoso Trabalhável	<input type="checkbox"/>
<b>TERÇA</b>	EXECUÇÃO DE ESQUADRIAS, EXECUÇÃO DE EMASSAMENTO EM PAREDE						
	Condições Climáticas						
	<input checked="" type="checkbox"/>	Bom	<input type="checkbox"/>	Bom não trabalhável	<input type="checkbox"/>	Chuvoso Trabalhável	<input type="checkbox"/>
<b>QUARTA</b>	EXECUÇÃO DE ESQUADRIAS, EXECUÇÃO DE EMASSAMENTO EM PAREDE						
	Condições Climáticas						
	<input checked="" type="checkbox"/>	Bom	<input type="checkbox"/>	Bom não trabalhável	<input type="checkbox"/>	Chuvoso Trabalhável	<input type="checkbox"/>
<b>QUINTA</b>	EXECUÇÃO DE ESQUADRIAS, EXECUÇÃO DE EMASSAMENTO EM PAREDE						
	Condições Climáticas						
	<input checked="" type="checkbox"/>	Bom	<input type="checkbox"/>	Bom não trabalhável	<input type="checkbox"/>	Chuvoso Trabalhável	<input type="checkbox"/>
<b>SEXTA</b>	EXECUÇÃO DE ESQUADRIAS, EXECUÇÃO DE EMASSAMENTO EM PAREDE, EXECUÇÃO DA INSTALAÇÃO ELETRICA						
	Condições Climáticas						
	<input checked="" type="checkbox"/>	Bom	<input type="checkbox"/>	Bom não trabalhável	<input type="checkbox"/>	Chuvoso Trabalhável	<input type="checkbox"/>

  
 Marcos Douglas Medeiros dos Santos  
 Eng. Civil de Produção  
 RNP N.º 020034779-9

  
 Luiz André Portela da S. Filho  
 Engenheiro Civil  
 CREA AL 02118578 40

**DIÁRIO DE OBRA**

Obra: Reforma e Ampliação da Construção do Centro Multidisciplinar de Atendimento Especializado	Valor do Contrato Atualizado:
Local: Cidade de Lagoa da Canoa / AL	R\$ 451.200,29
Contratante: Prefeitura Municipal de Lagoa da Canoa	
Data do Contrato: 11/11/2019	Período da Medição:
N.º do Contrato: 001 - TP 008/2019	10/04/2020 a 12/05/2020
Tomado de Preço Nº: 008/2019	

**OCORRÊNCIAS REGISTRADAS**

20/04/2020 A 24/04/2020

<b>SEGUNDA</b>	EXECUÇÃO DE FORRO PVC, EXECUÇÃO DE PINTURA, EXECUÇÃO DA INSTALAÇÃO ELETRICA					
	Condições Climáticas					
	X	Bom		Bom não trabalhável		Chuvoso Trabalhável
<b>TERÇA</b>	FERIADO					
	Condições Climáticas					
	X	Bom		Bom não trabalhável		Chuvoso Trabalhável
<b>QUARTA</b>	EXECUÇÃO DE FORRO PVC, EXECUÇÃO DE PINTURA, EXECUÇÃO DA INSTALAÇÃO ELETRICA					
	Condições Climáticas					
	X	Bom		Bom não trabalhável		Chuvoso Trabalhável
<b>QUINTA</b>	EXECUÇÃO DE FORRO PVC, EXECUÇÃO DE PINTURA, EXECUÇÃO DA INSTALAÇÃO ELETRICA					
	Condições Climáticas					
		Bom		Bom não trabalhável	X	Chuvoso Trabalhável
<b>SEXTA</b>	EXECUÇÃO DE FORRO PVC, EXECUÇÃO DE PINTURA, EXECUÇÃO DA INSTALAÇÃO ELETRICA					
	Condições Climáticas					
		Bom		Bom não trabalhável	X	Chuvoso Trabalhável

27/04/2020 A 01/05/2020

<b>SEGUNDA</b>	EXECUÇÃO DE FORRO PVC, EXECUÇÃO DE PINTURA, EXECUÇÃO DA INSTALAÇÃO ELETRICA					
	Condições Climáticas					
	X	Bom		Bom não trabalhável		Chuvoso Trabalhável
<b>TERÇA</b>	EXECUÇÃO DE FORRO PVC, EXECUÇÃO DE PINTURA, EXECUÇÃO DA INSTALAÇÃO ELETRICA					
	Condições Climáticas					
	X	Bom		Bom não trabalhável		Chuvoso Trabalhável
<b>QUARTA</b>	EXECUÇÃO DE FORRO PVC, EXECUÇÃO DE PINTURA, EXECUÇÃO DA INSTALAÇÃO ELETRICA					
	Condições Climáticas					
	X	Bom		Bom não trabalhável		Chuvoso Trabalhável
<b>QUINTA</b>	EXECUÇÃO DE FORRO PVC, EXECUÇÃO DE PINTURA, EXECUÇÃO DA INSTALAÇÃO ELETRICA					
	Condições Climáticas					
		Bom		Bom não trabalhável	X	Chuvoso Trabalhável
<b>SEXTA</b>	FERIADO					
	Condições Climáticas					
	X	Bom		Bom não trabalhável		Chuvoso Trabalhável

Marcos Douglas Medeiros dos Santos  
 Eng. Civil de Produção  
 RNP Nº 020034779-9

Luiz André Portela da S. Filho  
 Engenheiro Civil  
 CREA AL 02118578 40



**DIÁRIO DE OBRA**

<b>Obra:</b> Reforma e Ampliação da Construção do Centro Multidisciplinar de Atendimento Especializado	<b>Valor do Contrato Atualizado:</b>
<b>Local:</b> Cidade de Lagoa da Canoa / AL	R\$ 451.200,29
<b>Contratante:</b> Prefeitura Municipal de Lagoa da Canoa	
<b>Data do Contrato:</b> 11/11/2019	<b>Período da Medição:</b>
<b>N.º do Contrato:</b> 001 - TP 008/2019	10/04/2020 a 12/05/2020
<b>Tomado de Preço N.º:</b> 008/2019	

**OCORRÊNCIAS REGISTRADAS**

04/05/2020 A 08/05/2020

<b>SEGUNDA</b>	EXECUÇÃO DE FORRO PVC, EXECUÇÃO DE PINTURA E INSTALAÇÃO DOS APARELHOS SANITÁRIOS E ACESSÓRIOS					
	<b>Condições Climáticas</b>					
	X	Bom		Bom não trabalhável		Chuvoso Trabalhável
<b>TERÇA</b>	EXECUÇÃO DE PINTURA E INSTALAÇÃO DOS APARELHOS SANITÁRIOS E ACESSÓRIOS					
	<b>Condições Climáticas</b>					
	X	Bom		Bom não trabalhável		Chuvoso Trabalhável
<b>QUARTA</b>	EXECUÇÃO DE PINTURA E INSTALAÇÃO DOS APARELHOS SANITÁRIOS E ACESSÓRIOS					
	<b>Condições Climáticas</b>					
	X	Bom		Bom não trabalhável		Chuvoso Trabalhável
<b>QUINTA</b>	EXECUÇÃO DE PINTURA E INSTALAÇÃO DOS APARELHOS SANITÁRIOS E ACESSÓRIOS					
	<b>Condições Climáticas</b>					
		Bom		Bom não trabalhável	X	Chuvoso Trabalhável
<b>SEXTA</b>	EXECUÇÃO DE PINTURA E INSTALAÇÃO DOS APARELHOS SANITÁRIOS E ACESSÓRIOS					
	<b>Condições Climáticas</b>					
	X	Bom		Bom não trabalhável		Chuvoso Trabalhável

11/05/2020 A 12/05/2020

<b>SEGUNDA</b>	LIMPEZA GERAL DA OBRA					
	<b>Condições Climáticas</b>					
	X	Bom		Bom não trabalhável		Chuvoso Trabalhável
<b>TERÇA</b>	LIMPEZA GERAL DA OBRA					
	<b>Condições Climáticas</b>					
	X	Bom		Bom não trabalhável		Chuvoso Trabalhável

**OBSERVAÇÕES E RECOMENDAÇÕES**

Contratada:

Contratante:

  
 Marcos Douglas Medeiros dos Santos  
 Eng. Civil de Produção  
 RNP N.º 020034779-9

  
 Luiz André Portela da S. Filho  
 Engenheiro Civil  
 CREA AL 02118578 40

Obra: Reforma e Ampliação do Construção do Centro Multidisciplinar de Atendimento Especializado, na Cidade de Lagoa da Canoa/LA.

Local: Lagoa da Canoa/LA

Constante: Prefeitura Municipal de Lagoa da Canoa

Data do Contrato: 11/11/2019

Nº do Contrato: 001 - TP 008/2019

Tomada de Preço Nº: 008/2019

Valor inicial do Contrato: R\$ 310.726,60

Valor Atualizado do Contrato: R\$ 482.310,28

Valor da Supremacia dos Serviços: R\$ 7.046,88

Valor dos Serviços Adicionais: R\$ 148.630,54

Valor Final do Aditivo de Contrato: R\$ 141.585,66

Valor da Medição: R\$ 123.298,38

Valor Final do Aditivo de Contrato: R\$ 123.298,38

Valor da Medição: R\$ 123.298,38

Valor da Medição: R\$ 123.298,38

Valor da Medição: R\$ 123.298,38

Valor da Medição: R\$ 123.298,38

Valor da Medição: R\$ 123.298,38

Valor da Medição: R\$ 123.298,38

Valor da Medição: R\$ 123.298,38

Valor da Medição: R\$ 123.298,38

Valor da Medição: R\$ 123.298,38

Valor da Medição: R\$ 123.298,38

Valor da Medição: R\$ 123.298,38

Valor da Medição: R\$ 123.298,38

Valor da Medição: R\$ 123.298,38

Valor da Medição: R\$ 123.298,38

Valor da Medição: R\$ 123.298,38

Valor da Medição: R\$ 123.298,38

Valor da Medição: R\$ 123.298,38

Valor da Medição: R\$ 123.298,38

Valor da Medição: R\$ 123.298,38

Valor da Medição: R\$ 123.298,38

Valor da Medição: R\$ 123.298,38

Valor da Medição: R\$ 123.298,38

Valor da Medição: R\$ 123.298,38

Valor da Medição: R\$ 123.298,38

Valor da Medição: R\$ 123.298,38

Valor da Medição: R\$ 123.298,38

Valor da Medição: R\$ 123.298,38

Valor da Medição: R\$ 123.298,38

Valor da Medição: R\$ 123.298,38

Valor da Medição: R\$ 123.298,38

Valor da Medição: R\$ 123.298,38

Valor da Medição: R\$ 123.298,38

Valor da Medição: R\$ 123.298,38

Valor da Medição: R\$ 123.298,38

Valor da Medição: R\$ 123.298,38

Valor da Medição: R\$ 123.298,38

Valor da Medição: R\$ 123.298,38

Valor da Medição: R\$ 123.298,38

Valor da Medição: R\$ 123.298,38

Valor da Medição: R\$ 123.298,38

Valor da Medição: R\$ 123.298,38

Valor da Medição: R\$ 123.298,38

Valor da Medição: R\$ 123.298,38

Valor da Medição: R\$ 123.298,38

Valor da Medição: R\$ 123.298,38

Valor da Medição: R\$ 123.298,38

Valor da Medição: R\$ 123.298,38

Valor da Medição: R\$ 123.298,38

Valor da Medição: R\$ 123.298,38

Valor da Medição: R\$ 123.298,38

Valor da Medição: R\$ 123.298,38

Valor da Medição: R\$ 123.298,38

Valor da Medição: R\$ 123.298,38

Valor da Medição: R\$ 123.298,38

Valor da Medição: R\$ 123.298,38

Valor da Medição: R\$ 123.298,38

Valor da Medição: R\$ 123.298,38

Valor da Medição: R\$ 123.298,38

Valor da Medição: R\$ 123.298,38

Valor da Medição: R\$ 123.298,38

Valor da Medição: R\$ 123.298,38

Valor da Medição: R\$ 123.298,38

Valor da Medição: R\$ 123.298,38

Valor da Medição: R\$ 123.298,38

Valor da Medição: R\$ 123.298,38

Valor da Medição: R\$ 123.298,38

Valor da Medição: R\$ 123.298,38

Valor da Medição: R\$ 123.298,38



Eng. Civil de Produção  
RNP Nº 020034779-9

Marcos Douglas Medeiros dos Santos

Luiz André Pereira da S. Filho  
Engenheiro Civil  
CREA AL 012118578 W

ITEM	DESCRIÇÃO DOS SERVIÇOS	UNID.	PR. UNIT. (R\$)	Previsão	Suprimento de Serviços	Aditivo Final	QUANTIDADE		FINANCEIRO (R\$)		Acumulado incluído o período	Saldo do Contrato (R\$)
							Medio no Período	Acumulado incluído o período	Medio no Período	%		
10.4	DISJUNTOR TERMOMAGNETICO MONOPOLAR PADRAO NEMA (AMERICANO) 10 A 30A 240V. FORNECIMENTO E INSTALACAO	UN	R\$ 16,83	1,00	0,00	R\$ 16,83	0,00	R\$ 16,83	0,00	100,00%	R\$ 16,83	0,00
10.5	LUMINARIA SOBREFOR TP CALHA CREATOR PART CONVENÇ LAMP T20W E STARTERTRX EM LAJE OU FORRO - FORNECIMENTO E COLOCACAO	UN	R\$ 78,46	26,00	0,00	R\$ 2.039,96	0,00	R\$ 2.039,96	0,00	100,00%	R\$ 2.039,96	0,00
10.6	Porto de menor 01 seção (1) emulido com eletrodos de PVC	pl	R\$ 161,17	21,00	0,00	R\$ 3.384,57	0,00	R\$ 3.384,57	0,00	100,00%	R\$ 3.384,57	0,00
10.7	Trava de concreto expandido endurecimento de 50" x 2,40m	un	R\$ 35,68	3,00	0,00	R\$ 107,04	0,00	R\$ 107,04	0,00	100,00%	R\$ 107,04	0,00
10.8	Porto de tomada 2p+1, ABNT, de emulir, 10 A, com eletrodos de PVC levei serafeno emulido Ø 3/4", fio ligado 2,5mm² (file 12).	pl	R\$ 314,40	13,00	0,00	R\$ 4.087,20	0,00	R\$ 4.087,20	0,00	100,00%	R\$ 4.087,20	0,00
10.9	Luminaria arandela tipo mesa-va, para 1 lâmpada de 15 w - forneçimento e instalação, de 11/2017	un	R\$ 60,62	6,00	0,00	R\$ 363,72	0,00	R\$ 363,72	0,00	100,00%	R\$ 363,72	0,00
10.10	Forneçimento e instalação de 120V	un	R\$ 2.208,35	1,00	0,00	R\$ 2.208,35	0,00	R\$ 2.208,35	0,00	100,00%	R\$ 2.208,35	0,00
10.11	Forneçimento e instalação de 120V	un	R\$ 2.208,35	1,00	0,00	R\$ 2.208,35	0,00	R\$ 2.208,35	0,00	100,00%	R\$ 2.208,35	0,00
Subtotal item 10: R\$ 24.428,15												
11.0	INSTALACAO DE HORSOSANITARIAS	UN	R\$ 186,40	12,00	0,00	R\$ 1.876,80	0,00	R\$ 1.876,80	0,00	100,00%	R\$ 1.876,80	0,00
11.1	Porto de água fria embudo, Chateirada PVC rígido rosca Ø 3/4"	un	R\$ 65,82	12,00	0,00	R\$ 669,84	0,00	R\$ 669,84	0,00	100,00%	R\$ 669,84	0,00
11.2	Porto de esgoto com tubo de PVC rígido soldável de Ø 50 mm (tubo de cozinha, medidor, tubos, sifonada, etc.)	un	R\$ 78,29	2,00	0,00	R\$ 156,58	0,00	R\$ 156,58	0,00	100,00%	R\$ 156,58	0,00
11.3	Porto de esgoto com tubo de PVC rígido soldável de Ø 100 mm	pl	R\$ 82,77	9,00	0,00	R\$ 744,93	0,00	R\$ 744,93	0,00	100,00%	R\$ 744,93	0,00
11.4	RALO SIFONADO, PVC, DN 100 X 40 MM, JUNTA SOLDAVEL, FORNECIMENTO E INSTALACAO EM RAMAL DE DESCARGA OU EM RAMAL DE ESGOTO SANITARIO, AF. 122014	UN	R\$ 9,05	9,00	0,00	R\$ 81,45	0,00	R\$ 81,45	0,00	100,00%	R\$ 81,45	0,00
11.5	RAMAL DE ESGOTO SANITARIO, PVC, DN 100 X 100 X 50 MM, JUNTA ELASTICA, FORNECIDA E INSTALADA EM RAMAL DE DESCARGA OU EM RAMAL DE ESGOTO SANITARIO, AF. 122014	UN	R\$ 24,85	1,00	0,00	R\$ 24,85	0,00	R\$ 24,85	0,00	100,00%	R\$ 24,85	0,00
11.6	AVANÇADA DE BROMADA DE MESA, 12" OU 3/4" PARA INSTALACAO, AF. 122013	UN	R\$ 52,44	9,00	0,00	R\$ 471,96	0,00	R\$ 471,96	0,00	100,00%	R\$ 471,96	0,00
11.7	SIFONADO DO TIPO GARRAFACOPPO EM PVC 1,147 X 1,172 - FORNECIMENTO E INSTALACAO, AF. 122013	UN	R\$ 18,79	1,00	0,00	R\$ 18,79	0,00	R\$ 18,79	0,00	100,00%	R\$ 18,79	0,00
11.8	REGISTRO DE GAUETA BRUTO, LATAO, ROSCAVEL, 3/4" FORNECIMENTO E CANOPRIA CROMADAS FORNECIMENTO E INSTALACAO EM RAMAL DE AGUA, AF. 122013	UN	R\$ 86,82	1,00	0,00	R\$ 86,82	0,00	R\$ 86,82	0,00	100,00%	R\$ 86,82	0,00
11.9	FORNECIMENTO E CANOPRIA CROMADAS FORNECIMENTO E INSTALACAO EM RAMAL DE AGUA, AF. 122013	UN	R\$ 315,28	9,00	0,00	R\$ 2.837,52	0,00	R\$ 2.837,52	0,00	100,00%	R\$ 2.837,52	0,00
11.10	TANQUE DE LOUCA BRANCA SUSPENSO, 18L, OU EQUIVALENTE - FORNECIMENTO E INSTALACAO, AF. 122013	m2	R\$ 344,49	6,59	1,19	R\$ 2.270,19	0,00	R\$ 2.270,19	0,00	100,00%	R\$ 2.270,19	0,00
11.11	Canudo de PVC Ø 30 x 1,00 x 0,40m	un	R\$ 128,64	1,00	0,00	R\$ 128,64	0,00	R\$ 128,64	0,00	100,00%	R\$ 128,64	0,00
11.12	Canudo de PVC Ø 30 x 1,00 x 0,40m	un	R\$ 516,92	2,00	0,00	R\$ 1.033,84	0,00	R\$ 1.033,84	0,00	100,00%	R\$ 1.033,84	0,00
11.13	Canudo de PVC Ø 30 x 1,00 x 0,40m	un	R\$ 128,64	1,00	0,00	R\$ 128,64	0,00	R\$ 128,64	0,00	100,00%	R\$ 128,64	0,00
11.14	Canudo de PVC Ø 30 x 1,00 x 0,40m	un	R\$ 128,64	1,00	0,00	R\$ 128,64	0,00	R\$ 128,64	0,00	100,00%	R\$ 128,64	0,00
11.15	Canudo de PVC Ø 30 x 1,00 x 0,40m	un	R\$ 128,64	1,00	0,00	R\$ 128,64	0,00	R\$ 128,64	0,00	100,00%	R\$ 128,64	0,00
11.16	Canudo de PVC Ø 30 x 1,00 x 0,40m	un	R\$ 128,64	1,00	0,00	R\$ 128,64	0,00	R\$ 128,64	0,00	100,00%	R\$ 128,64	0,00
11.17	Canudo de PVC Ø 30 x 1,00 x 0,40m	un	R\$ 128,64	1,00	0,00	R\$ 128,64	0,00	R\$ 128,64	0,00	100,00%	R\$ 128,64	0,00
11.18	Canudo de PVC Ø 30 x 1,00 x 0,40m	un	R\$ 128,64	1,00	0,00	R\$ 128,64	0,00	R\$ 128,64	0,00	100,00%	R\$ 128,64	0,00
11.19	Canudo de PVC Ø 30 x 1,00 x 0,40m	un	R\$ 128,64	1,00	0,00	R\$ 128,64	0,00	R\$ 128,64	0,00	100,00%	R\$ 128,64	0,00
11.20	Canudo de PVC Ø 30 x 1,00 x 0,40m	un	R\$ 128,64	1,00	0,00	R\$ 128,64	0,00	R\$ 128,64	0,00	100,00%	R\$ 128,64	0,00

## RELATÓRIO FOTOGRÁFICO

### 4ª MEDIÇÃO

# REFORMA E AMPLIAÇÃO DA CONSTRUÇÃO DO CENTRO MULTIDISCIPLINAR DE ATENDIMENTO ESPECIALIZADO, LOCALIZADO NO MUNICÍPIO DE LAGOA DA CANOA/AL



Luiz André Portela da S. Filho  
Engenheiro Civil  
CREA AL 02118578-40



Marcos Douglas Medeiros dos Santos  
Eng. Civil de Produção  
RNP Nº 020034779-9

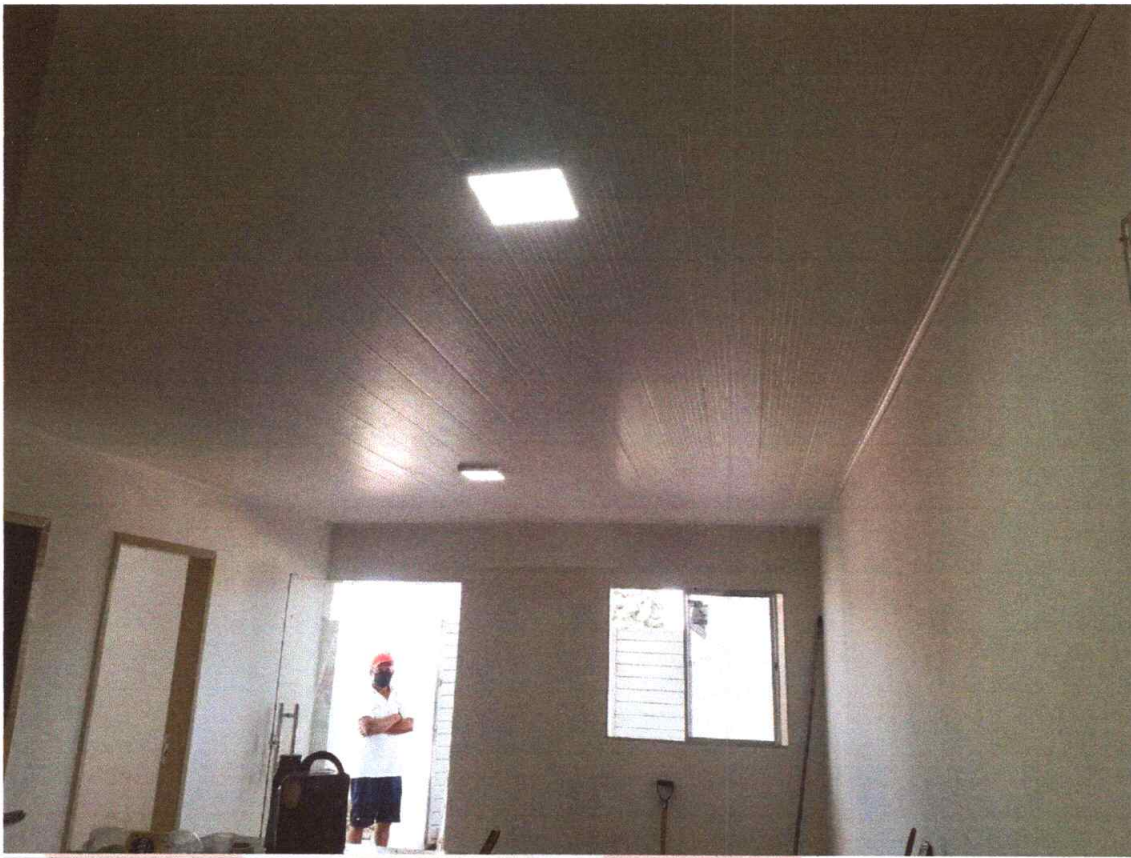

*Luiz André Partela da S. Filho*  
Engenheiro Civil  
CREA AL 02118578-40

*Marcos Douglas Medeiros dos Santos*  
Eng. Civil de Produção  
RNP Nº 020034779-9

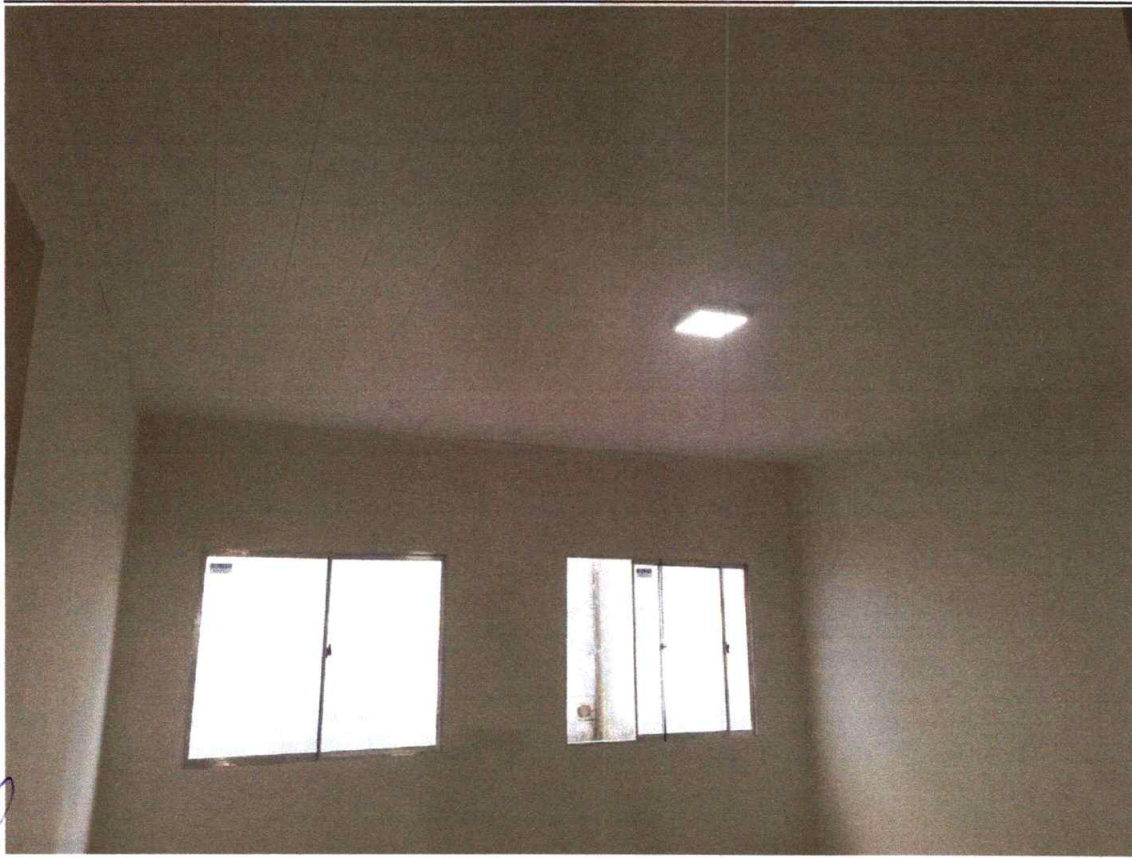
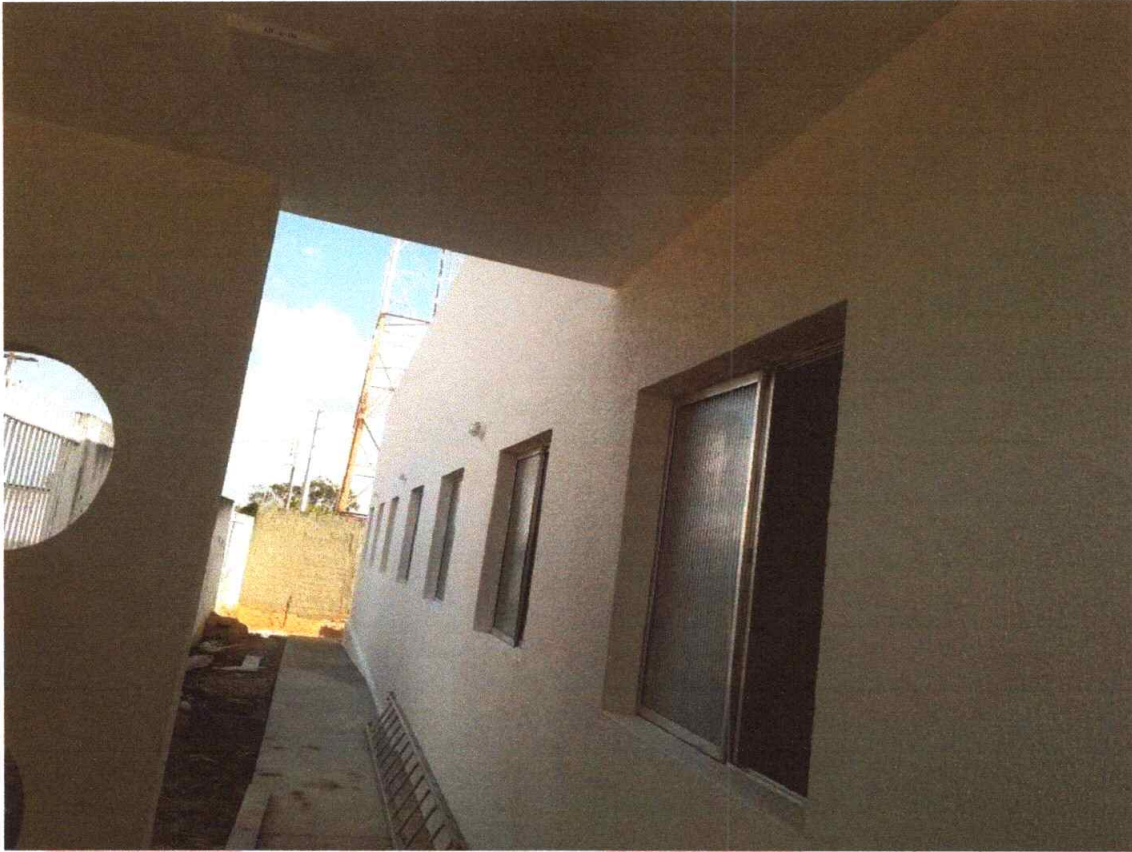

*Luiz André Portela da S. Filho*  
Engenheiro Civil  
CREA AL 02118578-40

*Marcos Douglas Medeiros dos Santos*  
Eng. Civil de Produção  
RNP Nº 020034779-9

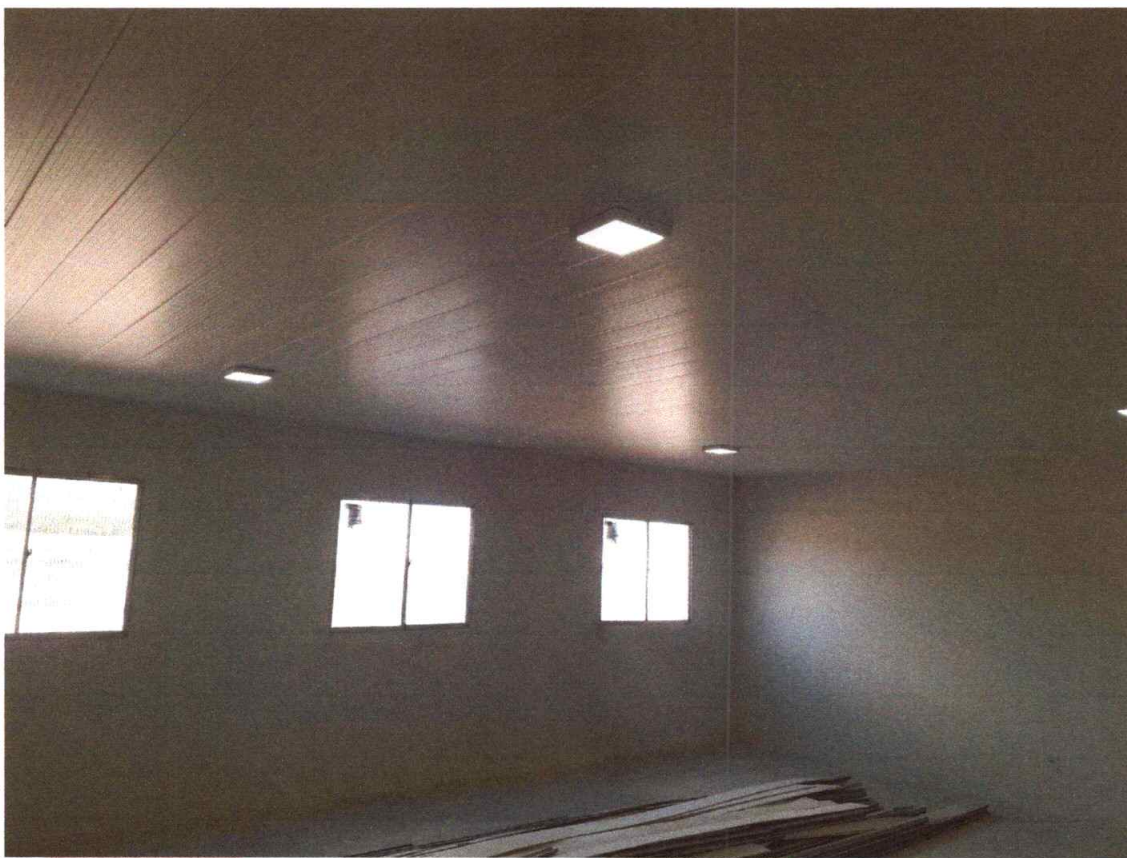

Marcos Douglas Medeiros dos Santos  
Eng. Civil de Produção  
RNP Nº 020034779-9

Lairz André Brito da S. Filho  
Engenheiro Civil  
REA Nº 02118578-40



  
Marcos Douglas Medeiros dos Santos  
Eng. Civil de Produção  
RNP N° 020034779-9

  
Luiz André Portela da S. Filho  
Engenheiro Civil  
CREA AL 02118578 40



MINISTÉRIO DA FAZENDA  
Secretaria da Receita Federal do Brasil  
Procuradoria-Geral da Fazenda Nacional

Folhas

**CERTIDÃO NEGATIVA DE DÉBITOS RELATIVOS AOS TRIBUTOS FEDERAIS E À DÍVIDA ATIVA DA UNIÃO**

**Nome: M D M CONSTRUCAO E LOCACAO EIRELI**  
**CNPJ: 26.399.954/0001-02**

Ressalvado o direito de a Fazenda Nacional cobrar e inscrever quaisquer dívidas de responsabilidade do sujeito passivo acima identificado que vierem a ser apuradas, é certificado que não constam pendências em seu nome, relativas a créditos tributários administrados pela Secretaria da Receita Federal do Brasil (RFB) e a inscrições em Dívida Ativa da União (DAU) junto à Procuradoria-Geral da Fazenda Nacional (PGFN).

Esta certidão é válida para o estabelecimento matriz e suas filiais e, no caso de ente federativo, para todos os órgãos e fundos públicos da administração direta a ele vinculados. Refere-se à situação do sujeito passivo no âmbito da RFB e da PGFN e abrange inclusive as contribuições sociais previstas nas alíneas 'a' a 'd' do parágrafo único do art. 11 da Lei nº 8.212, de 24 de julho de 1991.

A aceitação desta certidão está condicionada à verificação de sua autenticidade na Internet, nos endereços <<http://rfb.gov.br>> ou <<http://www.pgfn.gov.br>>.

Certidão emitida gratuitamente com base na Portaria Conjunta RFB/PGFN nº 1.751, de 2/10/2014.

Emitida às 16:32:31 do dia 27/01/2020 <hora e data de Brasília>.

Válida até 25/07/2020.

Código de controle da certidão: **0704.0F2F.1C39.9C92**

Qualquer rasura ou emenda invalidará este documento.

Luiz André Portela da S. Filho  
Engenheiro Civil  
CREA AL 02118578 40



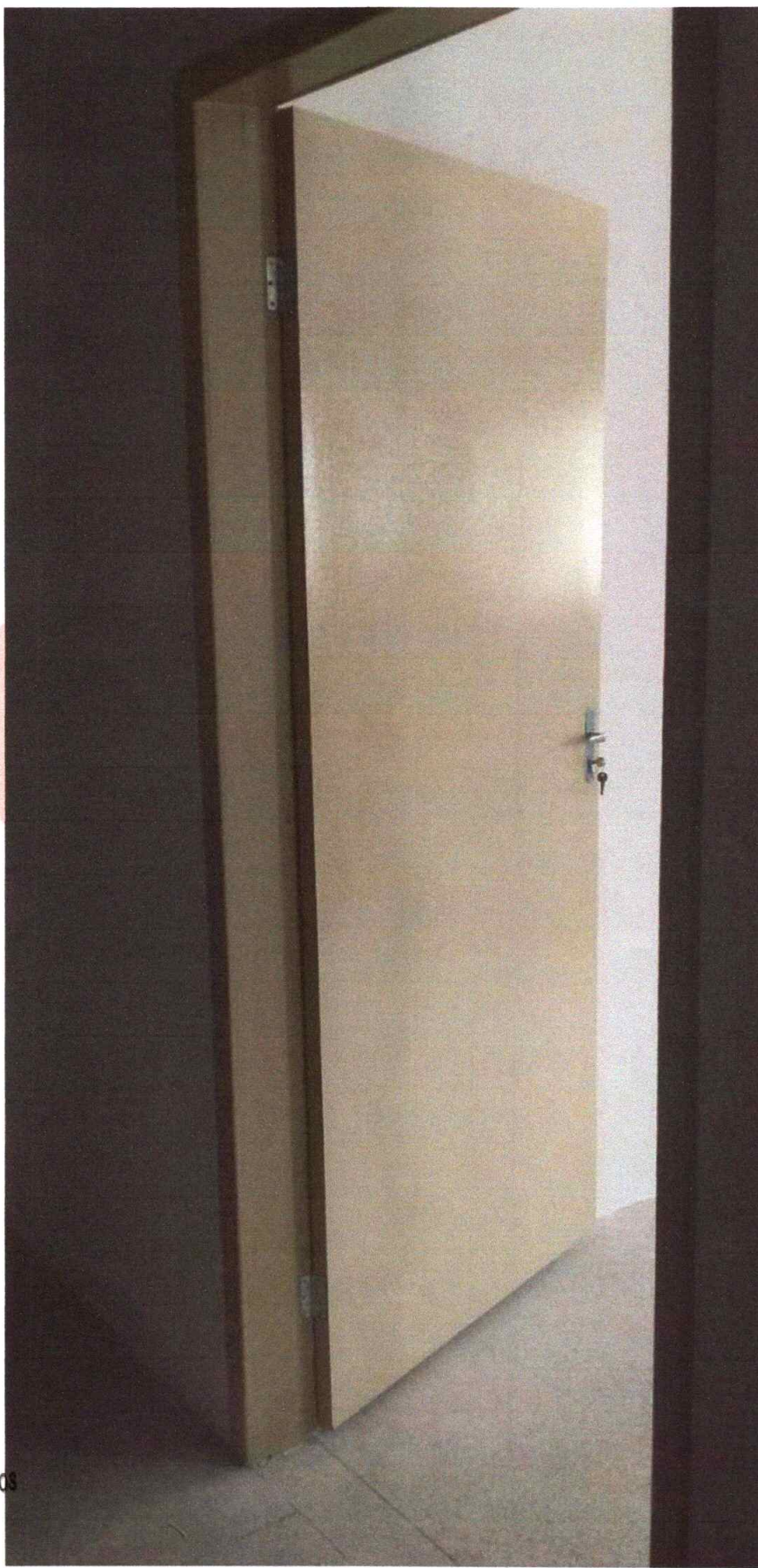

  
Marcos Douglas Medeiros dos Santos  
Eng. Civil de Produção  
RNP Nº 020034779-9

  
Luiz André Portela da S. Filho  
Engenheiro Civil  
CREA AL 02118578 40



*Luiz André Fortela da S. Filho*  
Engenheiro Civil  
L.R.E.A. AL 02118578 40

*Marcos Douglas Medeiros dos Santos*  
Eng. Civil de Produção  
RNP Nº 020634779-9



  
Marcos Douglas Medeiros dos Santos  
Eng. Civil de Produção  
RNP Nº 020034779-9

  
Luiz André Portela da S. Filho  
Engenheiro Civil  
CREA AL 02118578 40



*Lutz André Portela da S. Filho*  
Engenheiro Civil  
CREA AL 02118578-40

*Douglas Medeiros dos Santos*  
Eng. Civil de Produção  
RNP Nº 020034779-9



*Luiz André Portela da S. Filho*  
Engenheiro Civil  
LREA AL 02118578 40



*Marcos Douglas Medeiros dos Santos*  
Eng. Civil de Produção  
RNP Nº 020034779-9

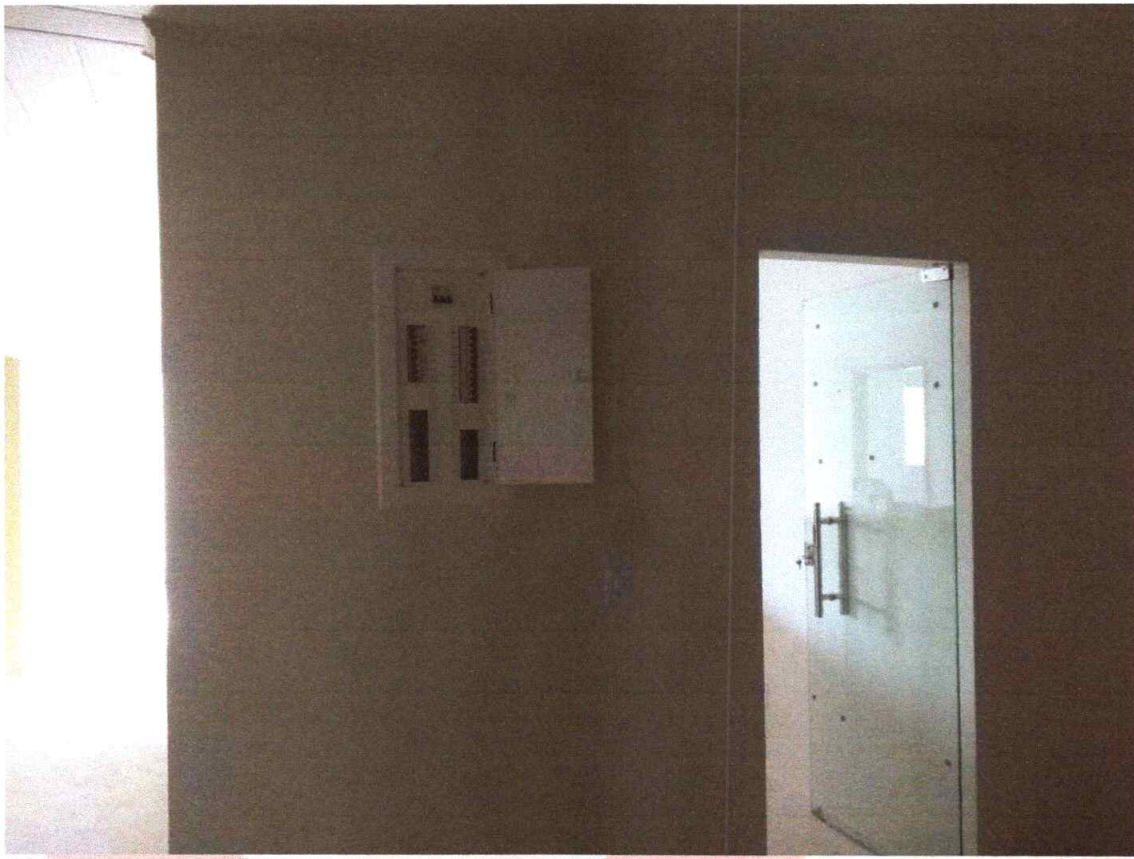

*Lutz André Portela da S. Filho*  
Engenheiro Civil  
LREA AL 02118578-40

*Marcos Douglas Medeiros dos Santos*  
Eng. Civil de Produção  
RNP Nº 020034779-9

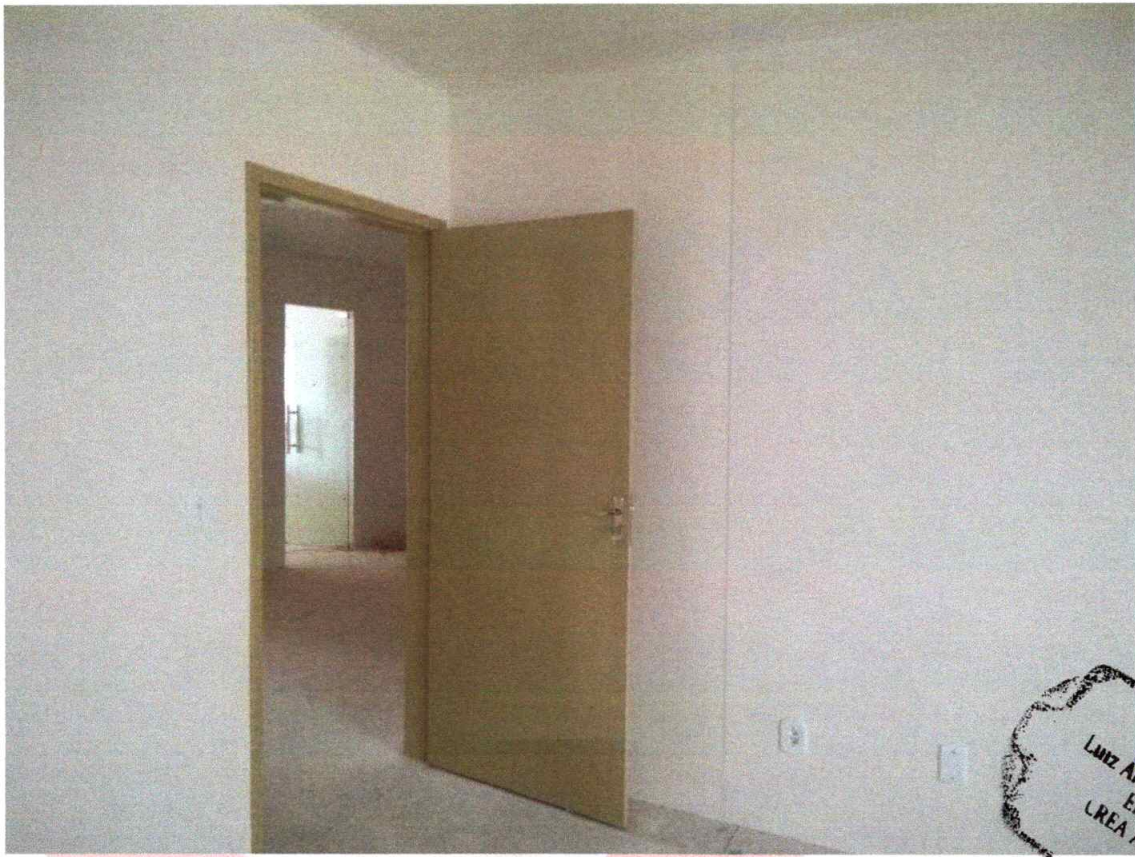

Luiz André Portela da S. Filho  
Engenheiro Civil  
LREA AL 02118578-40



Caro Sr. Medeiros dos Santos  
Engenheiro Civil de Produção  
FONE: 021 3347 79-9



**Estado de Alagoas**  
**Secretaria de Estado da Fazenda**  
**Superintendência da Receita Estadual**

Folhas

**CERTIDÃO POSITIVA DE DÉBITOS DE TRIBUTOS ESTADUAIS COM  
EFEITOS DE NEGATIVA**

Certidão fornecida para o CNPJ: 26.399.954/0001-02

Nome/Contribuinte M D M CONSTRUCAO E LOCACAO EIRELI - EPP

Ressalvado o direito da Fazenda Pública Estadual cobrar débitos ainda não registrados ou que venham ser apurados, certificamos que, verificando os registros da Secretaria de Estado da Fazenda, constatamos existir, na presente data, pendências cadastradas em nome do contribuinte acima identificado, as quais estão com a exigibilidade suspensa nos termos dos incisos II, III e/ou IV, do art. 151, do Código Tributário Nacional (Lei 5.172/1966).

Obs.: Esta Certidão engloba todos os estabelecimentos do contribuinte e refere-se a débitos de natureza tributária e descumprimento de obrigações acessórias.

Certidão emitida gratuitamente com base na Instrução Normativa SEF nº. 27 de 15 de maio de 2017.

Certidão emitida nos termos do art. 79 da Lei nº 6.771/06 e do art. 258 do Decreto nº 25.370/13.

Válida até 17/07/2020

Emitida às 10:44:33 do dia 18/05/2020

Código de controle da certidão: E33A-648B-8868-49EE

A autenticidade desta certidão deverá ser confirmada na página da Secretaria de Estado da Fazenda na internet, no endereço: [www.sefaz.al.gov.br](http://www.sefaz.al.gov.br).



ESTADO DE ALAGOAS

Folhas



PREFEITURA MUNICIPAL DE ARAPIRACA

FAZENDA MUNICIPAL

**CERTIDÃO POSITIVA COM EFEITO NEGATIVA DE DÉBITO - CPND**  
**N.º 8394 / 2020**

Identificação do Contribuinte

**Contribuinte:** M D M CONSTRUÇÃO E LOCAÇÃO EIRELI - EPP

**CNPJ/CPF:** 26.399.954/0001-02

Tipo do Contribuinte

Contribuinte Geral - Pessoa Jurídica **Situação Cadastral:** Ativo

**Inscrição Geral:** 161608

**Identificação:** 491421313

**Endereço:** PRAÇA - VEREADOR JOSE FERREIRA BARBOSA, Nº: 22,  
57313260,

**Bairro:** BRASILIA

**Cidade:**

**Complemento do Loteamento:**

Certificamos, com fundamento nas informações constantes em nosso Sistema de Cadastro e Controle de Arrecadação, e ressalvando o direito de a Fazenda Municipal de inscrever e cobrar outras dívidas que venham a ser apuradas, com referência ao presente instrumento, que EXISTE(EM) lançamento(os) vencido(os) ou vincendo(os) registrado(os) em nome do Contribuinte, ENTRETANTO, nos termos do disposto no artigo Art. 206 da Lei nº. 5.172/66 - Código Tributário Nacional, e no artigo 333 da Lei Municipal nº 2.342/2003 - Código Tributário Municipal, este documento tem os mesmos efeitos de **CERTIDÃO NEGATIVA**.

**De Autenticidade:** 7BE.9EE.1AD.BFE

A autenticidade desta certidão DEVE ser confirmada na pagina da Secretaria de fazenda, no endereço:

<https://arapiraca.abaco.com.br/eagata/portal/>

**Certidão emitida as 16:57:25 hs, do dia 12/05/2020 Validade:11/07/2020**

**Observação:**



O contribuinte indicado possui vínculos tributários imobiliários.

[Voltar](#)[Imprimir](#)

Folhas



## Certificado de Regularidade do FGTS - CRF

**Inscrição:** 26.399.954/0001-02

**Razão Social:** M D M CONSTRUCAOE LOCACAO EIRELI EPP

**Endereço:** PC VEREADOR JOSE FERREIRA BARBOSA 22 / BRASILIA / ARAPIRACA / AL  
/ 57313-260

A Caixa Econômica Federal, no uso da atribuição que lhe confere o Art. 7, da Lei 8.036, de 11 de maio de 1990, certifica que, nesta data, a empresa acima identificada encontra-se em situação regular perante o Fundo de Garantia do Tempo de Serviço - FGTS.

O presente Certificado não servirá de prova contra cobrança de quaisquer débitos referentes a contribuições e/ou encargos devidos, decorrentes das obrigações com o FGTS.

**Validade:** 06/03/2020 a 03/07/2020

**Certificação Número:** 2020030604274934308630

Informação obtida em 31/03/2020 19:28:38

A utilização deste Certificado para os fins previstos em Lei esta condicionada a verificação de autenticidade no site da Caixa:  
**[www.caixa.gov.br](http://www.caixa.gov.br)**



PODER JUDICIÁRIO  
JUSTIÇA DO TRABALHO

Folhas

## **CERTIDÃO NEGATIVA DE DÉBITOS TRABALHISTAS**

Nome: M D M CONSTRUCAO E LOCACAO EIRELI

(MATRIZ E FILIAIS) CNPJ: 26.399.954/0001-02

Certidão nº: 7190276/2020

Expedição: 25/03/2020, às 08:53:17

Validade: 20/09/2020 - 180 (cento e oitenta) dias, contados da data de sua expedição.

Certifica-se que **M D M CONSTRUCAO E LOCACAO EIRELI (MATRIZ E FILIAIS)**, inscrito(a) no CNPJ sob o nº **26.399.954/0001-02**, **NÃO CONSTA** do Banco Nacional de Devedores Trabalhistas.

Certidão emitida com base no art. 642-A da Consolidação das Leis do Trabalho, acrescentado pela Lei nº 12.440, de 7 de julho de 2011, e na Resolução Administrativa nº 1470/2011 do Tribunal Superior do Trabalho, de 24 de agosto de 2011.

Os dados constantes desta Certidão são de responsabilidade dos Tribunais do Trabalho e estão atualizados até 2 (dois) dias anteriores à data da sua expedição.

No caso de pessoa jurídica, a Certidão atesta a empresa em relação a todos os seus estabelecimentos, agências ou filiais.

A aceitação desta certidão condiciona-se à verificação de sua autenticidade no portal do Tribunal Superior do Trabalho na Internet (<http://www.tst.jus.br>).

Certidão emitida gratuitamente.

### **INFORMAÇÃO IMPORTANTE**

Do Banco Nacional de Devedores Trabalhistas constam os dados necessários à identificação das pessoas naturais e jurídicas inadimplentes perante a Justiça do Trabalho quanto às obrigações estabelecidas em sentença condenatória transitada em julgado ou em acordos judiciais trabalhistas, inclusive no concernente aos recolhimentos previdenciários, a honorários, a custas, a emolumentos ou a recolhimentos determinados em lei; ou decorrentes de execução de acordos firmados perante o Ministério Público do Trabalho ou Comissão de Conciliação Prévia.



TRIBUNAL DE JUSTIÇA DO ESTADO DE ALAGOAS

**CERTIDÃO ESTADUAL****FALÊNCIA, INSOLVÊNCIA, RECUPERAÇÃO JUDICIAL E EXTRAJUDICIAL E CONCORDATA****CERTIDÃO Nº: 002756363****FOLHA: 1/1**

A autenticidade desta certidão poderá ser confirmada pela internet no site do Tribunal de Justiça.

Certifico que, pesquisando os registros de distribuição de feitos do Estado de Alagoas, no período de 10 anos, verifiquei NÃO CONSTAR distribuições em nome de:

**M D M CONSTRUÇÃO E LOCAÇÃO EIRELI, residente na PÇ VEREADOR JOSE FERREIRA BARBOSA, Nº 22, Brasília, CEP: 57313-260, Arapiraca - AL, vinculado ao CNPJ: 26.399.954/0001-02 \*\*\*\*\***

Certifico ainda que a pesquisa acima refere-se a AÇÕES DE FALÊNCIA, INSOLVÊNCIA, RECUPERAÇÃO JUDICIAL E EXTRAJUDICIAL E CONCORDATA em andamento nas unidades judiciárias do Poder Judiciário do Estado de Alagoas, com as ressalvas abaixo:

Observações:

- 1 - A presente certidão foi emitida de acordo com a Resolução nº. 121/2010 do CNJ;
- 2 - A presente certidão não abrange eventuais ações de FALÊNCIA em que a pessoa a respeito da qual é expedida figure no pólo ativo;
- 3 - Não existe conexão com qualquer outra base de dados de instituição pública ou com a Receita Federal que verifique a identidade do NOME/RAZÃO SOCIAL com o CPF/CNPJ;
- 4 - Esta certidão não contempla os processos em tramitação no 2º grau de jurisdição do Tribunal de Justiça do Estado de Alagoas, que deverão ser objeto de certidões específicas;
- 5 - A exatidão dos dados pessoais fornecidos para pesquisa é de inteira responsabilidade da parte interessada.
- 6 - A autenticidade desta certidão poderá ser confirmada pela internet no site do Tribunal de Justiça do Estado de Alagoas ([www.tjal.jus.br](http://www.tjal.jus.br)).

Esta certidão foi emitida pela internet e sua validade é de 30 dias.

Maceió, sexta-feira, 15 de maio de 2020 às 10h39min.

PEDIDO Nº:

**002756363**



ESTADO DE ALAGOAS

FUNDO MUNICIPAL DE EDUCAÇÃO DE LAGOA DA CANOA

Praça Vereador Benício Alves de Oliveira, 15 - CENTRO  
Lagoa da Canoa - AL  
C.N.P.J.: 12.207.551/0000-29

Nota de Empenho  
MAIO/2020

Nota de Empenho 0511001

FORNECEDOR

Nome: M D M CONSTRUCAO E LOCACAO EIRELI  
CNPJ/CPF: 26399954000102  
Endereço: PRACA VEREADOR JOSE FERREIRA BARBOSA, 22  
Bairro: BRASILIA  
E-mail:  
PIS/PASEP:  
Compl:  
Cidade: Arapiraca  
Telefone: (82)9642-9930  
RG:

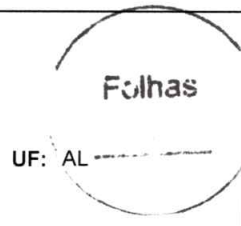

DADOS BANCÁRIOS

Banco: Agência: Operação: Conta:

CLASSIFICAÇÃO

Unidade Orçamentária: 0881 FUNDO DE MANUT E DESENV. DA EDUCAÇÃO BÁSICA-FUNDEB  
Função: 12 Educação  
SubFunção: 361 Ensino Fundamental  
Programa: 0002 EDUCAÇÃO IDEAL BUSCANDO DIVERSIDADE E INCLUSÃO  
Ação: 2023 MANUTENÇÃO DAS AÇÕES DO ENSINO FUNDAMENTAL - 40%  
Natureza Despesa: 339039000000 Outros Serviços de Terceiros - Pessoa Jurídica  
SubElemento: 339039999900 Outros Serviços de Terceiros-pessoa Jurídica  
Fonte: 025100000 FUNDEF/PRECATÓRIOS  
Centro Custo:

Licitação: Nº 008/2019 - Tomada Preços, Art.22 Inciso II Lei 8.666/93

Processo: Prazo Liquidação: 0

CONTRATO/ANO	SD/ANO	TIPO	SALDO ANTERIOR	VALOR EMPENHO	SALDO DISPONÍVEL
		Ordinário	415.163,79	123.249,36	291.914,43

HISTÓRICO

EXECUÇÃO DOS SERVIÇOS DE REFORMA E AMPLIAÇÃO DA CONSTRUÇÃO DO CENTRO MULTIDISCIPLINAR DE ATENDIMENTO ESPECIALIZADO, NA CIDADE DE LAGOA DA CANOA - AL.

Item	Especificação	Unid	Qtde	Unitário	Total
1	1 - Outras Despesas Gerais	UND	1,0000	123.249,3600	123.249,3600

CENTO E VINTE E TRÊS MIL E DUZENTOS E QUARENTA E NOVE REAIS E TRINTA E SEIS CENTAVOS

123.249,36

Data: 11/05/2020

Autorizo o empenho dessa despesa

Essa despesa foi empenhada em crédito próprio

JOANA DARQUE BEZERRA LIMA ROSENDO  
SECRETÁRIA DE EDUCAÇÃO Mat.500

PUSKIN VEIGA LAVINIAS CORREA DE SA  
SECRETÁRIO DE FINANÇAS Mat.3683



ESTADO DE ALAGOAS  
**FUNDO MUNICIPAL DE EDUCAÇÃO DE LAGOA DA CANOA**  
 Nota de Liquidação e Autorização de Pagamento

Folhas  
 MAIO/2020

Nota de Liquidação: 0518004

Fonte: 025100000 - FUNDEF/PRECATÓRIOS

**FORNECEDOR**

Nome: M D M CONSTRUCAO E LOCAÇAO EIRELI CNPJ/CPF: 26399954000102  
 Endereço: PRACA VEREADOR JOSE FERREIRA BARBOSA Compl:  
 Bairro: BRASILIA Cidade: Arapiraca UF: AL  
 E-mail: Telefone: (82)9642-9930 RG:

**DADOS BANCÁRIOS**

Banco: Agência: Operação: Conta:

**CLASSIFICAÇÃO**

Unidade Orçamentária: 0881 FUNDO DE MANUT E DESENV. DA EDUCAÇÃO BÁSICA-FUNDEB  
 Função: 12 Educação  
 SubFunção: 361 Ensino Fundamental  
 Programa: 0002 EDUCAÇÃO IDEAL BUSCANDO DIVERSIDADE E INCLUSÃO  
 Ação: 2023 MANUTENÇÃO DAS AÇÕES DO ENSINO FUNDAMENTAL - 40%  
 Natureza Despesa: 339039000000 Outros Serviços de Terceiros - Pessoa Jurídica  
 SubElemento: 339039999900 Outros Serviços de Terceiros-pessoa Jurídica  
 Fonte: 025100000 FUNDEF/PRECATÓRIOS  
 Centro Custo:

EMPENHO	EMIÇÃO	SALDO ANTERIOR	VALOR	SALDO ATUAL
0511001	11/05/2020	123.249,36	123.249,36	0,00

**HISTÓRICO DO EMPENHO**

EXECUÇÃO DOS SERVIÇOS DE REFORMA E AMPLIAÇÃO DA CONSTRUÇÃO DO CENTRO MULTIDISCIPLINAR DE ATENDIMENTO ESPECIALIZADO, NA CIDADE DE LAGOA DA CANOA - AL.

**HISTÓRICO DA LIQUIDAÇÃO**

EXECUÇÃO DOS SERVIÇOS DE REFORMA E AMPLIAÇÃO DA CONSTRUÇÃO DO CENTRO MULTIDISCIPLINAR DE ATENDIMENTO ESPECIALIZADO, NA CIDADE DE LAGOA DA CANOA - AL.

Documento	Valor
Nota Fiscal ( 114 / Série: 0 / UF: AL / Emissão: 18/05/2020 )	123.249,36

**SUBEVENTO**

35 - SERVIÇOS DIVERSOS - PJ

Conta Débito	Conta Crédito	Valor
1990000000000 - Outros Serviços Prestados Por Pessoa Jurídica	21311010000000000 - Fornecedores Nacionais do Exercício	123.249,36

Retenção	Valor
21881010900000001-ISS - EDUCAÇÃO	1.848,74

CENTO E VINTE E TRÊS MIL E DUZENTOS E QUARENTA E NOVE REAIS E TRINTA E SEIS CENTAVOS

Total Retido:	1.848,74
Total Liquido:	121.400,62

Data: 18/05/2020

**DECLARAÇÃO DE LIQUIDAÇÃO**

Declaro que a despesa foi liquidada de acordo com os Artigos 62 e 63 da Lei 4.320/64.

**AUTORIZAÇÃO DE PAGAMENTO**

Autorizo o pagamento de acordo com o Artigo 64 da Lei 4.320/64.

JOANA DARQUE BEZERRA LIMA ROSENDO  
 SECRETÁRIA DE EDUCAÇÃO Mat.500

PUSKIN VEIGA LAVINAS CORREA DE SA  
 SECRETÁRIO DE FINANÇAS Mat.3683

FABO



PREFEITURA MUNICIPAL DE ARAPIRACA  
Secretaria Municipal da Fazenda



<b>NOTA FISCAL DE SERVIÇOS ELETRÔNICA - NFSe</b> A autenticidade desta nota pode ser confirmada em: <a href="https://www.e-nfs.com.br/arapiraca">https://www.e-nfs.com.br/arapiraca</a> , informando o código de verificação.	Código de verificação <b>DABC.1073.B73A</b>	Data/Hora da emissão <b>18/05/2020 - 12:25:42</b>
	Natureza da operação <b>Retenção do ISSQN</b>	Número da Nota <b>114</b>

Prestador de Serviços	
	<b>M D M CONSTRUÇÃO E LOCAÇÃO EIRELI - EPP</b> VEREADOR JOSE FERREIRA BARBOSA, 22, BRASÍLIA, Telefone: . CEP 57313260 - ARAPIRACA - AL - BRASIL CPF/CNPJ 26.399.954/0001-02 Email mdm.construcao@hotmail.com Inscrição Municipal 151422 Inscrição Estadual

Tomador de Serviço	
Nome do tomador do serviço	PREFEITURA MUNICIPAL DE LAGOA DA CANOA
CPF/CNPJ	12.207.551/0001-00
Endereço	PRAÇA VEREADOR BENÍCIO ALVES DE OLIVEIRA, S/N,
Bairro	CENTRO, Telefone: .
Cep	57330-000
Cidade	LAGOA DA CANOA - AL - BRASIL
Email	eng.canoa@hotmail.com
	Inscrição Municipal
	Inscrição Estadual

Discriminação do Serviço/Dados Adicionais	
Execução dos Serviços de Reforma e Ampliação da Construção do Centro Multidisciplinar de Atendimento Especializado, na Cidade de Lagoa da Canoa/AL. Material Mão de Obra Tomada de Preço 08/2019 Contrato Nº: 001-TP 008/2019 4ª Medição	ATESTO QUE OS SERVIÇOS FORAM PRESTADOS: NOME <u>Luiz André Portela da S. Filho</u> CPF <u>07830747441</u> CARGO <u>Eng Civil</u> DATA <u>18/05/2020</u>

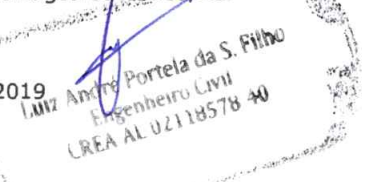

Serviço: 7.02-EXECUÇÃO, POR ADMINISTRAÇÃO, EMPREITADA OU SUBEMPREITADA, DE OBRAS DE CONSTRUÇÃO CIVIL, HIDRÁULICA OU ELÉTRICA E DE OUTRAS OBRAS SEMELHANTES, INCLUSIVE SONDAGEM, PERFURAÇÃO E POÇOS, ESCAVAÇÃO, DRENAGEM E IRRIGAÇÃO, CONCRETAGEM E A INSTALAÇÃO E MONTAGEM DE PRODUTOS, PEÇAS E EQUIPAMENTOS (EXCETO O FORNECIMENTO DE MERCADORIAS PRODUZIDAS PELO PRESTADOR DE SERVIÇOS FORA DO LOCAL DA PRESTAÇÃO DOS SERVIÇOS, QUE FICA SUJEITO AO ICMS)

Valor do Serviço (R\$)	Qtd.	Desconto(R\$)	Dedução(R\$)	Base de Cálculo(R\$)	Alíquota(%)	Valor do ISS(R\$)	Total(R\$)
123.249,36	1,00	0,00	86.274,55	36.974,81	5,00	1.848,74	123.249,36

**VALOR TOTAL DA NOTA = R\$ 123.249,36**

Retenções				
INSS(R\$)	PIS(R\$)	Cofins(R\$)	C.S.L.L(R\$)	IRRF(R\$)
0,00	0,00	0,00	0,00	0,00

ISSQN(R\$)	Outras Retenções(R\$)	Total das Retenções (R\$)	Valor Líquido da Nota(R\$)
1.848,74	0,00	1.848,74	121.400,62

**Outras Informações**  
 - ISS de responsabilidade do: Tomador de serviço- Tomador de serviço sem cadastro no NFSE, responsável pelo recolhimento do ISSQN acesse o Portal da Fazenda para emitir a guia.- ISSQN devido pelo Tomador em LAGOA DA CANOA - AL- NFSE é emitida com respaldo da Lei Municipal nº 2.342/2013, alterada por Lei Municipal nº 2.995/2014 e Decreto Municipal 2.217/2010. - Data do vencimento do ISS desta NFSE: 05/06/20- Retenções ISSQN (Retido): 1848,74.





**MINISTÉRIO DA FAZENDA**  
**Secretaria da Receita Federal do Brasil**  
**Procuradoria-Geral da Fazenda Nacional**

Folhas

**CERTIDÃO NEGATIVA DE DÉBITOS RELATIVOS AOS TRIBUTOS FEDERAIS E À DÍVIDA ATIVA DA UNIÃO**

**Nome: M D M CONSTRUCAO E LOCAAO EIRELI**  
**CNPJ: 26.399.954/0001-02**

Ressalvado o direito de a Fazenda Nacional cobrar e inscrever quaisquer dívidas de responsabilidade do sujeito passivo acima identificado que vierem a ser apuradas, é certificado que não constam pendências em seu nome, relativas a créditos tributários administrados pela Secretaria da Receita Federal do Brasil (RFB) e a inscrições em Dívida Ativa da União (DAU) junto à Procuradoria-Geral da Fazenda Nacional (PGFN).

Esta certidão é válida para o estabelecimento matriz e suas filiais e, no caso de ente federativo, para todos os órgãos e fundos públicos da administração direta a ele vinculados. Refere-se à situação do sujeito passivo no âmbito da RFB e da PGFN e abrange inclusive as contribuições sociais previstas nas alíneas 'a' a 'd' do parágrafo único do art. 11 da Lei nº 8.212, de 24 de julho de 1991.

A aceitação desta certidão está condicionada à verificação de sua autenticidade na Internet, nos endereços <<http://rfb.gov.br>> ou <<http://www.pgfn.gov.br>>.

Certidão emitida gratuitamente com base na Portaria Conjunta RFB/PGFN nº 1.751, de 2/10/2014.  
Emitida às 12:45:09 do dia 10/08/2020 <hora e data de Brasília>.  
Válida até 06/02/2021.

Código de controle da certidão: **A520.9459.870F.EAA3**  
Qualquer rasura ou emenda invalidará este documento.



[Voltar](#)[Imprimir](#)

Folhas



## Certificado de Regularidade do FGTS - CRF

**Inscrição:** 26.399.954/0001-02

**Razão Social:** D M CONSTRUCAOE LOCACAO EIRELI EPP

**Endereço:** PC VEREADOR JOSE FERREIRA BARBOSA 22 / BRASILIA /  
ARAPIRACA / AL / 57313-260

A Caixa Econômica Federal, no uso da atribuição que lhe confere o Art. 7, da Lei 8.036, de 11 de maio de 1990, certifica que, nesta data, a empresa acima identificada encontra-se em situação regular perante o Fundo de Garantia do Tempo de Serviço - FGTS.

O presente Certificado não servirá de prova contra cobrança de quaisquer débitos referentes a contribuições e/ou encargos devidos, decorrentes das obrigações com o FGTS.

**Validade:** 31/07/2020 a 29/08/2020

**Certificação Número:** 2020073103280580178270

Informação obtida em 10/08/2020 12:43:55

A utilização deste Certificado para os fins previstos em Lei esta condicionada a verificação de autenticidade no site da Caixa:  
**[www.caixa.gov.br](http://www.caixa.gov.br)**



**Estado de Alagoas**  
**Secretaria de Estado da Fazenda**  
**Superintendência da Receita Estadual**

Folhas

## **CERTIDÃO NEGATIVA DE DÉBITOS DE TRIBUTOS ESTADUAIS**

Certidão fornecida para o CNPJ: 26.399.954/0001-02

Nome/Contribuinte: M D M CONSTRUCAO E LOCACAO EIRELI - EPP

Ressalvado o direito da Fazenda Pública Estadual cobrar débitos ainda não registrados ou que venham a ser apurados, certificamos que, verificando os registros da Secretaria de Estado da Fazenda, constatamos não existir, até a presente data, pendências em nome do contribuinte acima identificado.

Ops.: Esta Certidão engloba todos os estabelecimentos do contribuinte e refere-se a débitos de natureza tributária e descumprimento de obrigações acessórias.

Certidão emitida gratuitamente com base na Instrução Normativa SEF nº. 27 de 15 de maio de 2017.

Certidão emitida nos termos do art. 78 da Lei nº 6.771/06 e do art. 255 do Decreto nº 25.370/13.

Válida até 20/09/2020

Emitida às 14:37:32 do dia 22/07/2020

Código de controle da certidão: 5760-5623-70AE-4889

A autenticidade desta certidão deverá ser confirmada na página da Secretaria Executiva da Receita Estadual na internet, no endereço: [www.sefaz.al.gov.br](http://www.sefaz.al.gov.br).

PODER JUDICIÁRIO  
JUSTIÇA DO TRABALHOFolhas  
\_\_\_\_\_**CERTIDÃO NEGATIVA DE DÉBITOS TRABALHISTAS**

Nome: M D M CONSTRUCAO E LOCACAO EIRELI (MATRIZ E FILIAIS)  
CNPJ: 26.399.954/0001-02  
Certidão nº: 19699435/2020  
Expedição: 10/08/2020, às 12:43:31  
Validade: 05/02/2021 - 180 (cento e oitenta) dias, contados da data de sua expedição.

Certifica-se que **M D M CONSTRUCAO E LOCACAO EIRELI (MATRIZ E FILIAIS)**, inscrito(a) no CNPJ sob o nº **26.399.954/0001-02**, **NÃO CONSTA** do Banco Nacional de Devedores Trabalhistas.

Certidão emitida com base no art. 642-A da Consolidação das Leis do Trabalho, acrescentado pela Lei nº 12.440, de 7 de julho de 2011, e na Resolução Administrativa nº 1470/2011 do Tribunal Superior do Trabalho, de 24 de agosto de 2011.

Os dados constantes desta Certidão são de responsabilidade dos Tribunais do Trabalho e estão atualizados até 2 (dois) dias anteriores à data da sua expedição.

No caso de pessoa jurídica, a Certidão atesta a empresa em relação a todos os seus estabelecimentos, agências ou filiais.

A aceitação desta certidão condiciona-se à verificação de sua autenticidade no portal do Tribunal Superior do Trabalho na Internet (<http://www.tst.jus.br>).

Certidão emitida gratuitamente.

**INFORMAÇÃO IMPORTANTE**

Do Banco Nacional de Devedores Trabalhistas constam os dados necessários à identificação das pessoas naturais e jurídicas inadimplentes perante a Justiça do Trabalho quanto às obrigações estabelecidas em sentença condenatória transitada em julgado ou em acordos judiciais trabalhistas, inclusive no concernente aos recolhimentos previdenciários, a honorários, a custas, a emolumentos ou a recolhimentos determinados em lei; ou decorrentes de execução de acordos firmados perante o Ministério Público do Trabalho ou Comissão de Conciliação Prévia.

## :: Extrato das Contas Individuais

Origem do Extrato:

GovConta CAIXA:

Conta Referência:

Nome:

Período:

GOVCONTA CAIXA

56600005

0056/006/00071011-8

PM DE LAGOA DA CANOA PREC FUNDEF

de: 01/08/2020 até: 31/08/2020

Data Mov	Nr. Doc.	Histórico	Valor (R\$)	Saldo (R\$)
31/07/2020	-	SALDO ANTERIOR		6.008,18C
03/08/2020	-	SALDO DO DIA		6.008,18C
04/08/2020	-	SALDO DO DIA		6.008,18C
05/08/2020	-	SALDO DO DIA		6.008,18C
06/08/2020	061836	ENVIO TEV	89.104,03D	83.095,85D
06/08/2020	061519	TEV MESM T	1.105,56D	84.201,41D
06/08/2020	061538	TEV MESM T	392,18D	84.593,59D
06/08/2020	061553	TEV MESM T	652,13D	85.245,72D
06/08/2020	061556	TEV MESM T	556,09D	85.801,81D
06/08/2020	061559	TEV MESM T	278,21D	86.080,02D
06/08/2020	061603	TEV MESM T	229,76D	86.309,78D
06/08/2020	061838	TEV MESM T	2.284,72D	88.594,50D
06/08/2020	727220	RESG AUTOM	94.602,68C	6.008,18C
06/08/2020	-	SALDO DO DIA		6.008,18C
07/08/2020	-	SALDO DO DIA		6.008,18C
10/08/2020	-	SALDO DO DIA		6.008,18C
11/08/2020	860203	RESGATE	200.000,00C	6.008,18C
11/08/2020	111800	ENVIO TEV	121.400,62D	206.008,18C
11/08/2020	111804	TEV MESM T	1.848,74D	84.607,56C
11/08/2020	990001	APL AUTOM	76.750,64D	82.758,82C
11/08/2020	-	SALDO DO DIA		6.008,18C
12/08/2020	-	SALDO DO DIA		6.008,18C
13/08/2020	-	SALDO DO DIA		6.008,18C
14/08/2020	-	SALDO DO DIA		6.008,18C
17/08/2020	-	SALDO DO DIA		6.008,18C
18/08/2020	181559	ENVIO TEV	104.426,43D	6.008,18C
18/08/2020	181559	TEV MESM T	2.677,60D	98.418,25D
18/08/2020	727220	RESG AUTOM	107.104,03C	101.095,85D
18/08/2020	-	SALDO DO DIA		6.008,18C
19/08/2020	-	SALDO DO DIA		6.008,18C
20/08/2020	-	SALDO DO DIA		6.008,18C
21/08/2020	-	SALDO DO DIA		6.008,18C
24/08/2020	-	SALDO DO DIA		6.008,18C
25/08/2020	000000	MANUT CTA	49,00D	6.008,18C
25/08/2020	727220	RESG AUTOM	49,00C	5.959,18C
25/08/2020	-	SALDO DO DIA		6.008,18C
26/08/2020	261735	TEV MESM T	1.029,99D	6.008,18C
26/08/2020	261740	TEV MESM T	792,18D	4.978,19C
26/08/2020	261745	TEV MESM T	251,57D	4.186,01C
26/08/2020	261757	TEV MESM T	353,72D	3.934,44C
26/08/2020	261804	TEV MESM T	931,16D	3.580,72C
26/08/2020	261807	TEV MESM T	143,76D	2.649,56C
26/08/2020	261808	TEV MESM T	295,14D	2.505,80C
26/08/2020	261816	TEV MESM T	533,85D	2.210,66C
				1.676,81C