

PROJETO ARQUITETÔNICO  
Prédio Secretaria de Educação

MUNICÍPIO DE LAGOA DA CANOA - AL

ESCALA: 1/100	PRANCHA: 03/05	ASSUNTO: ARQUITETÔNICO PLANTA BAIXA CONSTRUIR/DEMOLIR ESPECIFICAÇÕES PISO, PAREDE E TETO
------------------	-------------------	------------------------------------------------------------------------------------------------

PROJ.: LUIZ ANDRÉ PORTELA DA SILVA FILHO

Crea: 02118578-40

PROPRIETÁRIO: PREFEITURA DE LAGOA DA CANOA

CNPJ: 12207551/0001-00

CONSTRUÇÃO:

ÁREAS: ÁREA DO TERRENO :	1.090,52 m2	DATA :	NOV/2018
ÁREA DE CONSTRUÍDA:	1.090,52 m2	DESENVOLVIMENTO:	
ÁREA DE COBERTA:	1.090,52 m2		

QUADRO DE ESQUADRIAS			
REF.	DIM.	ACABAMENTO	QUANTIDADE
PM01	0,80x2,10m	Madeira maciça de fichas horizontais o pintura esmalte sintético branco gelo fosco	20
PM02	0,70x2,10m	Madeira maciça de fichas horizontais o pintura esmalte sintético branco gelo fosco	03
PM03	0,90x2,10m	Madeira maciça de fichas horizontais o pintura esmalte sintético branco gelo fosco	08
PM04	0,60x1,80m	Madeira compensada lisa revestida o laminado branco fosco	10
PM05	2,00x2,10m	Madeira maciça de fichas horizontais o pintura esmalte sintético branco gelo fosco	02
PM06	1,50x2,10m	Madeira maciça de fichas horizontais o pintura esmalte sintético branco gelo fosco	01
PVT01	3,00x2,10m	Vidro temperado 4 folhas (2 fixas / 2corres)	01
PF01	0,80x2,10m	Chapa de aço com tubo de 2"	01
JA01	1,00x1,00m	Alumínio o vidro 4mm, correr, 2 folhas	10
JA02	1,00x0,40m	Alumínio o vidro 4mm (tipo master air) (2 folhas)	09
JA03	1,50X0,40m	Alumínio o vidro 4mm (tipo master air) (2 folhas)	11
JA04	1,50X1,00m	Alumínio o vidro 4mm, correr, 2 folhas	05
JV03	1,50X0,40m	Vidro temperado 8mm de correr (4 folhas)	04

LEGENDA

 CONSTRUIR

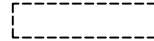
 DEMOLIR

ESPECIFICAÇÕES GERAIS



PISO

01--PISO INDUSTRIAL DE ALTA RESISTÊNCIA EM AGREGADOS ROCHOSOS TIPO GRANILITE, COR CINZA COM AGREGADO BRANCO, JUNTA DE PVC, MOLDADO NO LOCAL COM ACABAMENTO POLIDO 100x100cm.

02--PISO CERÂMICO RETIFICADO 45X45CM PEI 4 ACETINADO NA COR BRANCO



PAREDE

01--REVESTIMENTO CERÂMICO RETIFICADO 45X45CM, ESMALTADO COR BRANCA ATÉ O TETO.

02--PINTURA ACRÍLICA SEMI BRILHO NA COR BRANCO NEVE OU A DEFINIR PELA SECRETARIA DE EDUCAÇÃO.

03--TEXTURA ACRÍLICA NA COR BRANCO NEVE



TETO

01--FORRO EM PVC NA COR BRANCA.

02--SEM FORRO.

03--PINTURA PVA LATEX BRANCO GELÓ

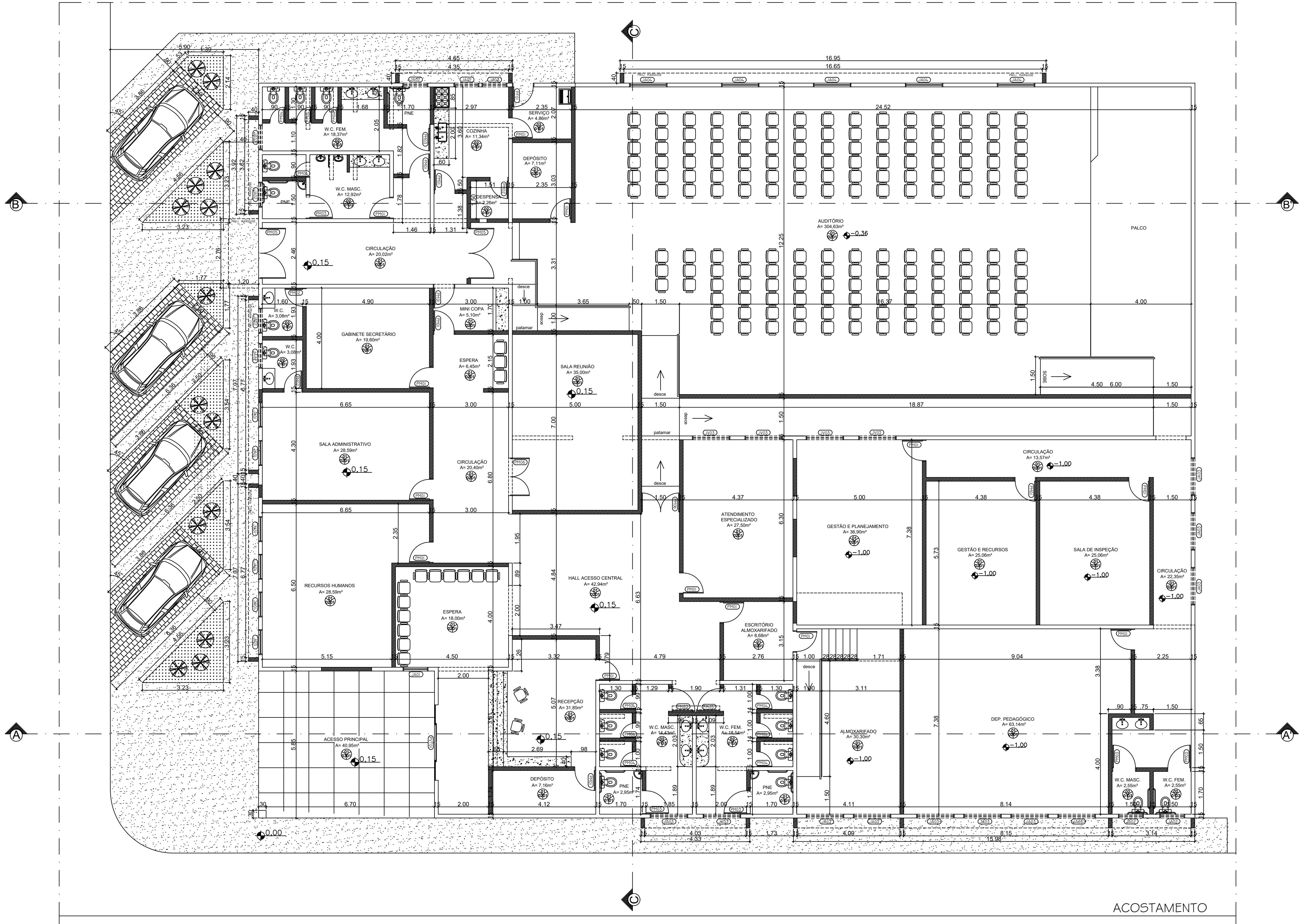

01 Planta de Baixa construir/demolir

Escala

1/100