

FACHADA FRONTAL  
ESCALA 1:100

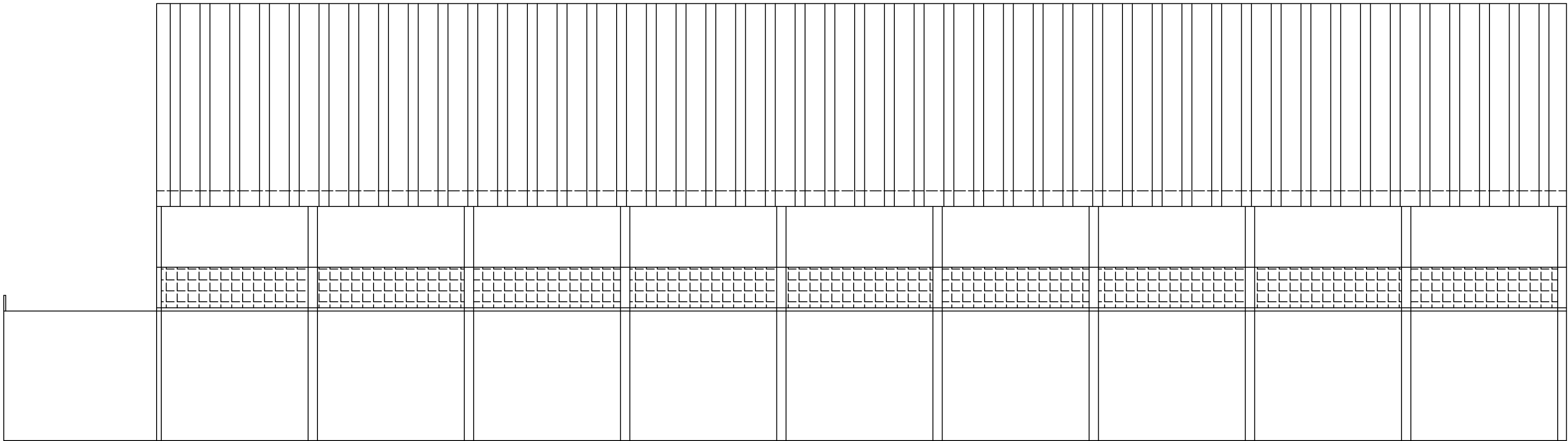

FACHADA LATERAL  
ESCALA 1:100



PREFEITURA MUNICIPAL DE LAGOA DA CANOA-AL

PROJETO ARQUITETÔNICO  
FACHADAS - GINASIO POLIESPORTIVO

PROJETO BASE PARA REFORMA DO GINÁSIO POLIESPORTIVO  
NÉLSON DE JESUS SILVA "DIDA" – LAGOA DA CANOA–AL

RESPONSÁVEL TÉCNICO

PROPRIETÁRIO

PROJ.: LUIZ ANDRÉ PORTELA DA SILVA FILHO Crea: 02118578-40	REV.:	ESCALA: INDICADAS	01/01
DES.:	DIGIT.:	DATA: AGOSTO2019	
PROPRIETÁRIO: PREFEITURA DE LAGOA DA CANOA CNPJ: 12207551/0001-00		APROV.:	